0006

ROLLO

334

0007

IMAGE EVALUATION TEST TARGET (MT-1)

3 L/MM

SHOULD MEASURE .20″ AT DESIRED REDUCTION

0 12x 16x 20x 24x 28x 30x

ABCDEFGHIJKLMNOPQRSTUVWXYZ
abcdefghijklmnopqrstuvwxyz
1234567890$¢£/%#½¼¾—=+×°@*
ABCDEFGHIJKLMNOPQRSTUVWXYZ1234567890
abcdefghijklmnopqrstuvwxyz$¢£/%#½¼¾—=+×°@*

ABCDEFGHIJKLMNOPQRSTUVWXYZ
abcdefghijklmnopqrstuvwxyz
1234567890$¢£/%#½¼¾—=+×°@*
ABCDEFGHIJKLMNOPQRSTUVWXYZ1234567890
abcdefghijklmnopqrstuvwxyz$¢£/%#½¼¾—=+×°@*

1.0 1.1 1.25 1.4 1.6 1.8 2.0 2.2 2.5 2.8 3.2 3.6 4.0 4.5 5.0 5.6 6.3 7.1 8.0 9.0 10.0

Photographic Sciences Corporation

23 WEST MAIN STREET
WEBSTER, N.Y. 14580
(716) 872-4503

FECHA DE INICIACION DE LA MICROFILMACION: 16 de Julio de 1984.-

DENOMINACION DE LA DOCUMENTACION: FICHAS CORRESPONDIENTES AL FICHERO GENERAL.-

IDENTIFICACION DEL PRIMER ORIGINAL MICROFILMADO: FICHA Nº 143.801-9 (SUÑER SILVEIRA DE ANDRADE, María Mercedes)

OPERARIO/S: Cbo.2da. Agustín Barboza.-

REDUCCION DE IMAGEN: 29 X

SISTEMA EMPLEADO: STANDARD

ROLLO SIMULTANEO: NO

DESCARTE: - - - - - - - - - - - . -

PREPARACION DOCUMENTAL: - - - - - - - - - - - - - - . -

CONTROL: Cbo.2da. Agustín Barboza.-

VISTO: Una vez comprobadas las características que contiene el primer documento en la apertura del acta, se procede a la iniciación de la microfilmación firmando para su constancia el funcionario responsable y la Dirección de la Oficina.-

El Encargado de la Sección Microfilmación

Sgto.1ro.

Juan C. Martínez

JUNTA DE COMANDANTES EN JEFE - SERVICIO DE INFORMACION DE DEFENSA - CENTRO DE DOCUMENTACION DE DEFENSA - República O. del Uruguay

Por El Jefe de la Sección Microfilmación

Tte.2do.

Héctor Volpe

FICHAS DEL FICHERO GENERAL

143801-9

F.1

JUNTA DE COMANDANTES EN JEFE

S. I. D.

Dep. I V. Secc. I

Sub Secc. A/:

Ficha Nº ..... Confec 22.1.82

SUÑER SILVEIRA DE ANDRADE (Apellidos) María Mercedes (Nombres)

DOCUMENTOS: C/C ..... (Serie / Nº) C/I. ..... (Nº / Dpto.)

OTROS DOC. 350.758 (Pasaporte / Lib. Enrol. / etc.)

NACIMIENTO: 3.3.26 (Fecha) Uruguay (Lugar)

DOMICILIO: Paso de la Arena 2129 (Calle / Nº / Telef. / Ciudad o Localidad)

PROFESION U OCUPACION: Religiosa

LUGAR: ..... CARGO: .....

IDEOLOGIA POLITICA: ..... CLASIFICACION: .....

DATOS COMPLEMENTARIOS: ..... (Est. Civil / Cónyuge / Hijos)

[redacted]

Otros familiares

52

Fecha	Documentos	143801 ANTECEDENTES A REGISTRAR
5.1.82	10807	- La causante viajaría el día 14.11.81 a México acompañando a la esposa de Alberto ALTESOR, Sra. Alice HAFLINGER DA SILVA quien fue mandada a buscar por el Premio Nobel de la Paz Adolfo PEREZ ESQUIVEL. Recibio su pasaporte el 28.8.81 habiendo manifestado viajar a Colombia para hacer turismo, declarando como domicilio un local perteneciente a las Hermnas de la Asunción cuya labor en el Uruguay está dedicada a la acción social. Eval: A-1 (00)

143802-7

SERVICIO DE INFORMACION DE DEFENSA

Dep. 1

VARIOS

Confeccionado el AN

BXX

FOTO

Apellidos SUÑOL

Nombres Miguel Angel

Fecha de Nacimiento

Lugar de Nacimiento

Est. Civil

Cred. Cívica ..... Céd. Identidad

Otros Documentos

Ocupación

Padre

Madre

Domicilio ..... Ciudad

Otros datos:

143803-5

F.1

JUNTA DE COMANDANTES EN JEFE

S. I. D.

Dep. I Secc. I

Sub Secc. A

Ficha Nº ..... Confec. 10.12.81

SUPARREGUI S. — Apellidos

María T. — Nombres

DOCUMENTOS: C/C ..... Serie ..... Nº ..... C/I. 967.230 Nº ..... Dpto.

OTROS DOC. ..... Pasaporte ..... Lib. Enrol. ..... etc.

NACIMIENTO: ..... Fecha ..... Lugar

DOMICILIO: ..... Calle ..... Nº ..... Teléf. ..... Ciudad o Localidad

PROFESION U OCUPACION: .....

LUGAR: ..... CARGO: .....

IDEOLOGIA POLITICA: ..... CLASIFICACION: .....

DATOS COMPLEMENTARIOS: ..... Est. Civil ..... Cónyuge ..... Hijos

..... Otros familiares

52

Fecha	Documentos	143803 ANTECEDENTES A REGISTRAR
3.12.81. 19.	D.10033	P.I.No.31/S-2/CB1/981.- Según Informe obtenido en la Dirección de Migraciones se establece que el causante abanonó el país con destino al Brasil entre los días 10 y 11 de noviembre del corriente año.- Eval.A-1.-(FE)
4.12.81.	D.10100	Se establece que en la fecha mencionada en el Doc.10033 se previó un acto en la ciudad de Porto Alegre, para la difusión del caso de Lilián CELIBERTI y Universindo RODRIGUEZ DIAZ, En dicho acto se intentó dar difusión al libro titulado "SECUESTRO EN EL CONO SUR", escrito por Omar FERRI (Abogado brasilero), el cual relata el caso de los últimos nombrados. El acto público preparado para el día 12 en la Plaza FARROMPILHA, no se realizó por la no concurrencia de personalidades invitadas (Helder Cámara, Pérez Esquivel). Unicamente se realizó una reunión en la sede del Movimiento de Justicia de Derechos Humanos, en la noche del 11. El mencionado acto tuvo cobertura de la prensa aunque no en la primera página, se publicó también un reportaje a la madre de Lilián CELIBERTI que concurrió a dicha ciudad para el mencionado acto. 12.11.81. En la fecha se previó un acto en la Asamblea Legislativa la cual fracasó, limitandose a unas palabras alusivas al 3er. Aniversario del "Secuestro" pronunciadas por un Diputado estadual.Eval.A-1.-(FE)

Imp. Nacional 716/79

Fs 1

MINISTERIO DE DEFENSA NACIONAL 143804-3
S. I. D.

Dep. I Secc. I
Sub-Secc. G
Ficha Nº..... Confec 24/6/70

SUPAS SULE Mario
Apellidos *Nombres*

DOCUMENTOS: C/C ..... C/I .....
Serie *No.* *No.* *Dpto.*

OTROS DOC.: .....
Pasaporte *Lib. Enrol.* *etc.*

NACIMIENTO: ....
Fecha *Lugar*

DOMICILIO: .....
Calle *No.* *Telef* *Ciudad o Localidad*

PROFESION U OCUPACION: Maestro

LUGAR: ..... **CARGO** .....

IDEOLOGIA POLITICA ..... **CLASIFICACION** DIRIGENTE

DATOS COMPLEMENTARIOS .....

Est. Civil [redacted] *Conyuge* *Hijos*

.....
Otros Familiares

F.2

FECHA	DOCUMENTOS	143804 ANTECEDENTES A REGISTRAR
7/3/70	El Pop.	-Secretario de la Asociación de Funcionarios Agrarios de la Universidad del Trabajo del Uruguay.-

MINISTERIO DE DEFENSA NACIONAL

S. I. D.

143805-0

6 MAR. 1975 F-1

Dep. I Secc, I

Sub - Secc. G

Ficha Nro.____ Confec.____

SUPPARO REPETTO — Apellidos

Angel Nelson — Nombres

DOCUMENTOS: C/C.____ (Serie / Nro.) C/I.____ (Nro. / Dpto.)

OTROS DOC.____ (Pasaporte / Lib. Enrol. / etc.)

NACIMIENTO:____ (Fecha / Lugar)

DOMICILIO: Criollos — Calle; 1753 — Nro.; ____ Teléf.; ____ Ciudad o Localidad

PROFESION U OCUPACION:____

LUGAR:____ CARGO:____

IDEOLOGIA POLITICA:____ CLASIFICACION: Dirigente

DATOS COMPLEMENTARIOS:____ (Est. Civil / Conyuge / Hijos)

[redacted]

____ Otros familiares

F.2

Fecha	Documentos	143805 ANTECEDENTES A REGISTRAR
17.7.74	1778	Gestor de la solicitud de reafiliación dela Federación Empleados y Obreros Empresas Telegráficas ante el Ministerio de Trabajo.. (K)
30.6.75	842 Ev.A-1.	Presidente de la Federación Empleados y Obreros de Empresas Telegráficas (FEODET).(E).-

SERVICIO DE INFORMACION
DE DEFENSA
Dep. 1

143806-8

F.1

Confeccionado el 4.3.72.

VARIOS

FOTO

Apellidos SUPATC MORALES

Nombres ANA MARIA

Fecha de Nacimiento .....

Lugar de Nacimiento .....

Est. Civil .....

Cred. Cívica ..... Céd. Identidad .....

Otros Documentos .....

Ocupación .....

Padre .....

Madre SANTA TERESA .....

Domicilio ..... Ciudad .....

Otros datos .....

.....

.....

Imp. B.M. y A. - 900 - XII - 1971.

FICHA COMPLEMENTARIA

82

DOCUMENTO		ANTECEDENTES
Fecha	Origen	143806
8.1.72.	101.	La reseñada acompañada con una ex_compañera cocurrierom a la Iglesia San Rafael (Cerro), a efectos de confeccionar carteles alusivos al conflicto de SERAL. (W).
8/2/1972	Doc.2162 S.U.M.I. Nro.91	- A solicitud de la Sra.Santa Teresa Morales de Supato,viene siendo indagada sobre sus actividades,quien según manifestaciones de su madre en los últimos tiempos había cambiado su caracter a raíz de la amistad que mantenía con una ex-compañera,la cuál la indujo a concurrir a la Iglesia San Rafael,del Cerro,a efectos de confeccionar carteles alusivos al conflicto de SERAL,todo lo cuál fué corroborado por esta persona. El Sr.Juez Ltdo.de Menores dispuso que la misma fuera entregada a su madre.-(C.C)

JUNTA DE COMANDANTES EN JEFE
S. I. D.

143807-6

Dep. I AN Secc. I

Sub. Secc.

Ficha N.º ..... Confec. 19.8.82

SUPERCHI Juan

Apellidos Nombres

DOCUMENTOS: C/C ..... C/I. .....

Serie N.º N.º Dpto.

OTROS DOC. .....

Paseporte Lib. Enrol. etc.

NACIMIENTO: .....

Fecha Lugar

DOMICILIO: .....

Calle N.º Teléf. Ciudad o Localidad

PROFESION U OCUPACION: .....

LUGAR: ..... CARGO: .....

IDEOLOGIA POLITICA: ..... CLASIFICACION: .....

DATOS COMPLEMENTARIOS: .....

Est. Civil Cónyuge Hijos

.....

Otros familiares

Fecha	Documentos	143807 ANTECEDENTES A REGISTRAR	F2
13.5.82	D.14818	Afiliado al PDC según material incautado el 1/7/975 a Gerardo Ricardo GRASSI FIGUEROA.- Eval.B-2.-(FE)	

JUNTA DE COMANDANTES EN JEFE VARIOS 143.808-4 Dep. I V Secc. I 5.1

S. I. D.

Sub Secc. [redacted]

Ficha Nº ..... Confec 27.5.81

SUPERGA DENIS — Apellidos

Washington — Nombres

DOCUMENTOS: C/C ..... Serie ..... Nº ..... C/I. ..... Nº ..... Dpto.

OTROS DOC. vehículo matr. 314.816 V.W. Mod. 1980 — Pasaporte / Lib. Enrol. / etc.

NACIMIENTO: ..... Fecha ..... Lugar

DOMICILIO: General Aguilar 1106 apto. 506 — Calle / Nº / Teléf. / Ciudad o Localidad

PROFESION U OCUPACION: .....

LUGAR: ..... CARGO: .....

IDEOLOGIA POLITICA: ..... CLASIFICACIÓN: .....

DATOS COMPLEMENTARIOS: ..... Est. Civil / Cónyuge / Hijos

[redacted]

Otros familiares

Fecha	Documentos	143808 ANTECEDENTES A REGISTRAR 52
22.5.81 P.D. 06a	D.4806 06 Nº142	-El día 20 del corriente se llevó a cabo un acto, ante la tumba de Zelmar MICHELINI, se informa que fue identificado el vehículo del titular.(DD)
2.7.81 P.D.181	5411	-30.6.81 -Su vehículo fue utilizado por BOURDILLAT Nicole(profesora del Partido Socialista Francés) la cual arribara el 27 del corriente a nuestra capital para hacer contactos políticos en la misma.Eval: A-1 (M/.-
25.6.83	27743/5	16.6.83. En la fecha se establece que concurrió a una reunión en el domicilio de Hugo BATALLA. Presuntamente el motivo de dicha reunión fue el de despedir a Marcelo D'ALEXANDRO, embajador de Italia.Eval.A-1.(ME)
14.7.83	28426/2 P.D.	-7.7.83.-Su vehículo fue utilizado por Hugo BATALLA para concurrir a una reunión en el domicilio del Dr. Daniel SOSA DIAZ,a la que asistieron entre otros Hugo BATALLA y Carlos GOMEZ HAEDO.Eval:A-1.(TT)
19.7.83	. 1 . .	Se hizo fotocopia para la Sección Analistas.- (UU)
27.7.83	28698/7	7.7.83 - Asistió a la reunión celebrada en el domicilio de Daniel SOSA DIAZ,a la que asistió Hugo BATALLA,Carlos GOMEZ HAEDO y Juan Pablo TERRA GALLINAL.Esta participación

Imp/Nacional 716/79

SUPERGA DENIS WASHIN TON

FECHA	DOCUMENTOS	143808 ANTECEDENTES A REGISTRAR
	///...	de integrantes del P.D.C. indicaría que existen indicios de su reactivación, ya que desde la disolución de las Cámaras, este movimiento, se presentaba escindido. El causante pertenece presuntamente al Frente del Pueblo-Sector MICHELINI.Eval:A-1 (CO)
30-8-83	29722/007	Ampliando anotaciones del 16-6-83 y del 7-7-83, se establece que estas reuniones estarían relacionadas, con un Congreso clandestino, que se habría realizado en el mes de abril/83, en el cual se habría aprobado entre otros objetivos: "una nueva integración de la Convención Nacionalista del PDC, con la finalidad de favorecer la participación de las masas populares en la vida política, económica y social del país,el respeto de la libertad política y de expresión y el restablecimiento del Estado de Derecho". Eval.A-1 (SI)

JUNTA DE COMANDANTES EN JEFE
S. I. D.

143809-2

B-1

Dep. I V Secc. I

Sub Secc. X/N

Ficha Nº ..... Confec. 17.6.82

SUPERI	Ramón
Apellidos	Nombres

DOCUMENTOS: C/C ..... C/I. 2.754.951-2
Serie Nº Nº Dpto.

OTROS DOC. .....
Pasaporte Lib. Enrol. etc.

NACIMIENTO: .....
Fecha Lugar

DOMICILIO: Cerrito y Exodo (PAYSANDU)
Calle Nº Teléf. Ciudad o Localidad

PROFESION U OCUPACION: .....

LUGAR: ..... CARGO: .....

IDEOLOGIA POLITICA: ..... CLASIFICACION: .....

DATOS COMPLEMENTARIOS: Casado
Est. Civil Cónyuge Hijos

.....
Otros familiares

[redacted]

F-2

Fecha	Documentos	143809 ANTECEDENTES A REGISTRAR
10.6.82	D.15810 /014	Le es otorgada una carta poder para que junto con el Sr. Julio Gerardo, realice los trámites correspondientes a los efectos de inscribir a la Asociación Laboral de Empleados y Obreros de Cervecería y Maltería Paysandú, ante el Registro Nacional de Sindicatos del M.T.y S.S.- Eval.A-1 (Y)

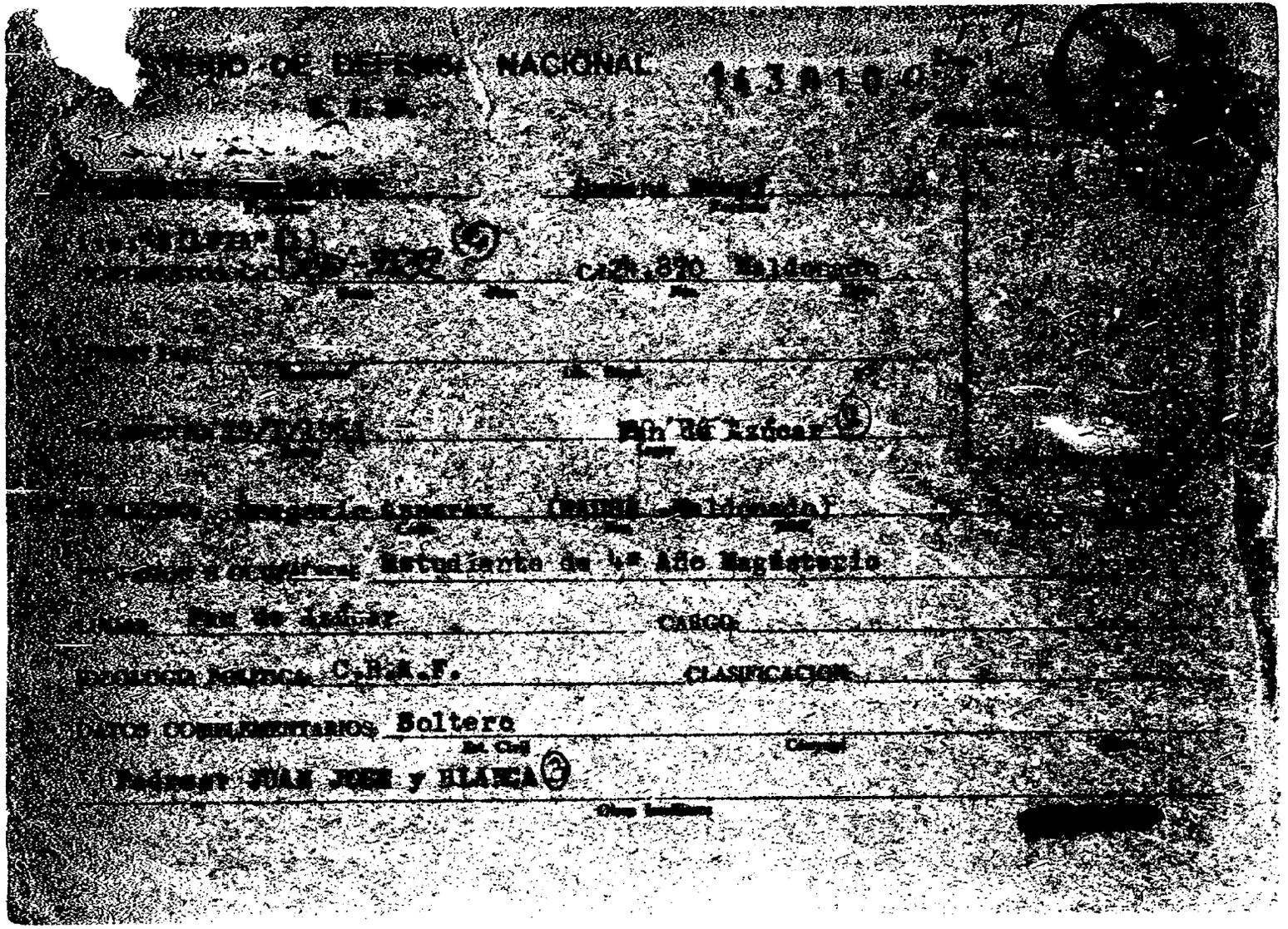

[illegible]STERIO DE DEFENSA NACIONAL 143810

[illegible]

[illegible] [illegible]

[illegible] [illegible] C.I. 24.890 Maldonado

[illegible]

[illegible] Pan de Azúcar

[illegible] [illegible] (Maldonado)

[illegible] Estudiante de 4º Año Magisterio

[illegible] Pan de Azúcar CARGO

IDEOLOGIA POLITICA C.R.A.F. CLASIFICACION

DATOS COMPLEMENTARIOS Soltero

Est. Civil Cónyuge

Padres: JUAN JOSE y BLANCA

Otros Familiares

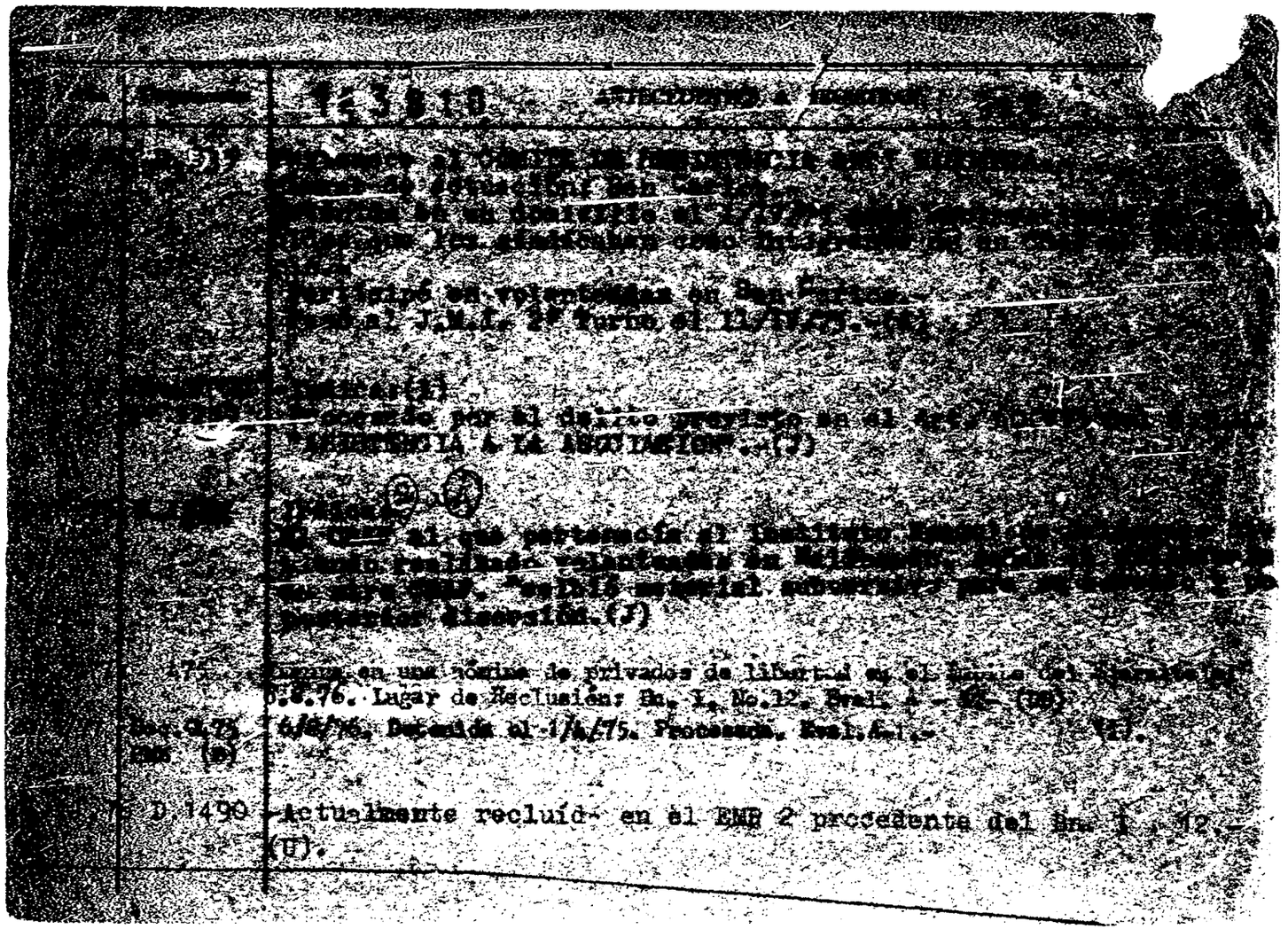

FECHA	DOCUMENTOS	ANTECEDENTES A REGISTRAR
		143810 SUSPERREGUI Susana Noemí
22/8/78	Doc.994	-Figura en relación de Movimientos de Recluídos al 30/6/78. Fué CONDENADA el 13/6/78.-CAUSA DEL MOVIMIENTO:Libertad Provisional.-JUEZ:1a.I.1er.T.-FECHA DE DETENIDO:1/4/75.-Eval.A-1.- (i).
16/10/78	Doc.1395	-Figura en relación de Internados en MPS al 31/8/78. LUGAR DE INTERNACION:EMIR.1 (Femenino) proveniente de la DE.IV el 18/8/78.ANTECEDENTES: Excarcelada.- -Figura en relación de ALTAS al EMIR.1 (Femenino) al 31/8/78. -Figura en relación de Movimientos de Recluídos al 31/8/78. Fué BAJA del EMIR.2 y ALTA al EMIR.1 de la DE.III el 22/8/78.-CAUSA DEL MOVIMIENTO:Por Libertad Provisional, por MPS.-JUEZ:1a.I.1er.T.-FECHA DE DETENIDO:1/4/75.-ANTECEDENTES:Art.60(VI)CFM.- (i).
5/9/78.	Doc.1052	Relación de Movimientos de Internado en MPS desde el 19 al 25/8/78. Se encuentra en el EMIR.2 proveniente de la DE.I el 22/8/78.-CAUSA:Libertad Provisoria.- (i).
27.10.78	Doc.1443	-Idem.Doc.1395.Agrega:Internados al 25.9.78. (i).
24/11/78	Doc.1613	-Figura en relación de Internados al 25/10/78.Se encuentra recluídos en el EMIR.1 de la DE.III proveniente de la DE.IV el 18/8/78.-ANTECEDENTES Excarcelación.- (i).
5/1/79	Doc.0056	-Indica lo mismo que el Documento anterior,Agrega:Internados al 25/11/78 (i).

FECHA	DOCUMENTOS	143810 ANTECEDENTES A REGISTRAR 054
15/3/79	Doc.342	-Idem.Doc.anterior.Agrega:Internados al 31/1/79. (i).-
10.4.79.	D.0477	=Figura en una relación de Internados en MPS al 26.2.79. LUGAR DE RECLUSIÓN: EMR 1 (Femenino), proveniente dela DE.IV. el el 18.8.78. ANTECEDENTES: Excarcelación.-(HH).-
14.5.79.	Doc.0601	=Figura en relación de internados en M.P.S. al 31.3.79.LUGAR DE RECLUSION: EMR.1. FEm.,proveniente de la D.E.IV. el 18.08.79. ANTECEDENTES: Excarcelación.-(HH).-
08/06/79	D.0646.	=Figura en relación de INTERNADOS en M.P.S. al 30.4.79. IDEM. D.0698.(HH).-
9.7.79	0684	- Figura en una relación de Internados en MPS al 31.5.79 LUGAR:D.E.II./EMR1,UNIDAD CAPTORA:DE.IV.,FECHA M.P.S.: 18.8.78,ANTECEDENTES:Excarcelación.(OC)
16.02.82	D. 5757/ 55	-Figura en una relacion de la Corte Electoral, de ciudadanos inscriptos en el Registro Civico Nacional, que se encuentran comprendidos en el Art. 1, Literal "B" del Acto Institucional No. 4, con prohibicion de ejercer el derecho de voto. (Procesados por delitos de "Lesa Nacion").EVALUACION A-1(VL) Indica (4) ( )
16.02.82	D.6004/81	-Se encuentra comprendido en el Art.1o. literal b) del Acto Institucional No.4,por haber sido procesado el 21 VII /75 por los delitos previstos en. C.P.M. 60(VI) C.P.O. EVALUACION A-1 (LA) Indica (5)
29.11.982.....		-Se hizo Memo (A) No.2759/82 para el E.M.R.No.1.- (SS)-

FECHA	DOCUMENTOS	SUPERREGUY FERNANDEZ ANTECEDENTES A REGISTRAR SUSANA Nº 5
		143810
15.7.83	24739/83 Pág.055	-03.03.83-Figura en una relación procedente de la P.M.E. de libertades vigiladas, categoría "C".Unidad de control:Bn Ing. Cbte.4.Detenida el 01.04.75, liberada el 03.08.79.Perteneciente al M.M.- EVAL:A-1 (Q)
15.7.83	24862/83 Pág.080	-08.03.83-Indica idem Doc. 24739/83.-EVAL:A-1 (Q)
15.7.83	24741/83 Pág.001	-03.03.83-Indica idem Doc. 24739/83.-EVAL:A-1 (Q)
10.8.83	0114/80 pág.7	En consolidado de P.M.E. del 31.12.79 figura como: L.Vigilada, Baja por Pase a Cat."C", siendo su Unidad de Control el Bn.Ing.No.4. Eval1 A-1.(ME)
20.3.84	1513/79 P.515.-	En Consolidado de P.M.E. de fecha 31.8.79 figura como: Baja de E.R.1 DE.III, Alta en Bn.Ing.4 por pase a Cat."A".- Eval:A-1(AD)
23.3.84	1382/79 pag.7	-Indica Idem Doc.601/79.Eval:A-1(M).-
25.4.84	8401544/ 008	-Año 1979: Figura en una relación de reclusas liberadas, procedente del EMR 2, puesta bajo el régimen M.P.S.. Unidad de control: E.R.1. Fecha de liberada: 22.8.78. Eval.A-1(TL)

143811-8

F 1

JUNTA DE COMANDANTES EN JEFE

S. I. D.

Dept. I — 17 FEB. 1976 — Secc. I

Sub Secc. A/N

Ficha Nro. ____ Confec. ____

Francisca

SUPERSON BANSTEITER (Apellidos) — Irene Fca. (Nombres)

DOCUMENTOS: C/C BSR (Serie) 6585 (Nro.) C/I. ____ (Nro.) ____ (Dpto.)

OTROS DOC. ____ (Pasaporte) ____ (Lib. Enrol.) ____ (etc.)

NACIMIENTO: 28 años (1969) (Fecha) — Oriental (Lugar)

DOMICILIO: Austria 1771 (Calle) — Portugal y Chile (Nro.) — Santa Lucía 4292 (1) (Piso) 39.05.94 (2) (Ciudad o Localidad)

PROFESION U OCUPACION: Asistente Social

LUGAR: ~~SAYPA-Dispensario Nº 6~~ CARGO: ____

IDEOLOGIA POLITICA: Comunista CLASIFICACION: "P.C." (3)

DATOS COMPLEMENTARIOS: ____

Est. Civil — Cónyuge — Hijos

Otros familiares

143811

Fecha	Documentos	ANTECEDENTES A REGISTRAR
8-I-976	Doc.0001.	-Afiliado al Partido Comunista el 22/IX/969 con el Nº40575. (Microfilm incautado a Rodney ARISMENDI).Eval.: B-2.- (RR)
1-9-75	D.1565	-Figura en una nómina de funcionarios del Hospital Vilardebó, con la siguiente anotación:"MILITANTE". Dicha persona integra los grupos del S.A.Y.P.A, comanda el Grupo de los Asistentes Sociales, es quien efectúa los contactos del Grupo.- Eval: C-3 (M).- Indica del (1) al (2).-
28/7/83	D.26314 Pág.2765	-1971/1978.En información referente al "P.C.", obtenida por el Dpto.III/S.I.D., en éste período, el causante figura en la misma, sin aportar otros datos. EVAL.A-2 Aporta (3).(P)

J. C. J.
Dpto. 1

143611

B3

Apellidos SUPERSON BANSTEITER

Nombres Irene Fca. (figura así)

Documentos: Af. al P.C.No.: 40575

Ant, Secc.	A	B	C	D	E	G	V
	X						

Secreto

143811 ANTECEDENTES 6.4

8.1.76 - Doc. 0001 - Eval. B - 2 (J)

Oriental 28 años

Fecha de Ing.: 22.9.69

Austria 1771 - Portugal y Chile

BSB 6585

Asiatente Social - SAYPA - Dispensario No. 6

SERVICIO DE INTELIGENCIA

Dep. 1 [illegible]

Sección .....

MINISTERIO DE DEFENSA NACIONAL
SERVICIO DE INFORMACIONES DE LA NACION
Ficha N° 143812-6

Foto

Apellidos SUBERVIELLE (Dr.) (SAAVEDRA)

Nombres Bernardo.-

Fecha de Nacimiento: .....

Lugar de Nacimiento: .....

Ced. Civ.: ..... Ced. Identidad: .....

Prontuario: ..... F. Censal: .....

Padre: .....

Madre: .....

Domicilio: ..... Ciudad: .....

Otros datos (Documentos y señas personales) .....

FICHA COMPLEMENTARIA

Documento N.º	Fecha	Origen	143812 Antecedentes
B-75-D-(571-436.	21-IV-965.		Designado por la Comisión Organizadora de la IV Conferencia de Facultades de Derecho Latinoamericanas para participar en la misma como Relator Nacional.-Dicha Conferencia se llevó a cabo en Montevideo entre los días 21 y 27 de abril de 1965 con la participación de distintas Facultades de Derecho de América Latina.-Dentro de los participantes locales existió una gran mayoría de ideología izquierdista.-
75/854 743-842 846-852-	8/IV/965	La Mañana.-	
	Julio 1965	B-75-D-1096	Hace declaraciones en este número de "LA GACETA DE LA UNIVERSIDAD",Publicación Oficial de la Universidad de la República,editada periódicamente por el Departamento de Publicaciones de la Universidad,Avda.18 de Julio 1824 e impresa en la Imprenta Nacional.-
7/7/77	"EL DIA" Pag.10.		En la Cámara de Comercio expuso sus respectivas reflexiones sobre el tema "El Uruguay y las Sociedades Transnacionales".- (GG)

SUPERVIELLE, Bernardo — HOJA 2

F.3

FECHA	DOCUMENTOS	143812 ANTECEDENTES A REGISTRAR
30.4.78 Memo. 1893/78 D3 DNII	D.0520	- Integra la lista, lema:"Por el Colegio y la Profesión", que se presenta a las elecciones del 21.5.74, para elegir nuevas autoridades del Colegio de Abogados del Uruguay por el período 1974/76 y que resultara triunfante.- 30.12.77 - Como Presidente de la Sección Uruguaya del Consejo Interamericano de Comercio y Producción (CICYP), informó a los medios de difusión del seminario del cual fuera designado Presidente y Moderador, por la Presidencia Continental de la CICYP. (S)
	16.7.79.-	Se hizo Memo (A) No.1352/79 para el Dpto.II del E.M.E.(SS)-

143813-4

F.1

JUNTA DE COMANDANTES EN JEFE

S. I. D.

Dep. I Secc. I

Sub Secc. VARIOS

Ficha Nro. ____ Confec. 23.3.83

SUPERVIELLE — Apellidos

Jorge — Nombres

DOCUMENTOS: C/C ..... (Serie / Nro.) C/I. ..... (Nro. / Dpto.)

OTROS DOC. ..... (Pasaporte / Lib. Enrol. / etc.)

NACIMIENTO: ..... (Fecha / Lugar)

DOMICILIO: ..... (Calle / Nro. / Teléf. / Ciudad o Localidad)

PROFESION U OCUPACION: .....

LUGAR: ..... CARGO: .....

IDEOLOGIA POLITICA: PARTIDO COLORADO CLASIFICACION: CONVENCIONAL DPTAL.-

DATOS COMPLEMENTARIOS: ..... (Est. Civil / Cónyuge / Hijos)

Otros familiares

52

Fecha	Documentos	143813 ANTECEDENTES A REGISTRAR
23.3.83	D.24966/83 PAG_020 (D.O)	- 17.1.83 - En la fecha se realizó la proclamación Oficial de los 100 Convencionales Departamentales del Partido Colorado del Dpto. de Río Negro de acuerdo al resultado de las elecciones internas realizadas el 28/11/82 entre los cuales figura el causante por la Lista LAE.-EVAL.:A-1 (K).-

fs 1

SERVICIO DE INFORMACION DE DEFENSA

143814-2

Dep. 1

Confeccionado el 27 de Enero de 1970

VARIOS

FOTO

Apellidos SUPERVIELLE MILBURN

Nombres Marcos Alvaro Pedro

Fecha de Nacimiento 23 años (1968)

Lugar de Nacimiento Uruguay

Est. Civil Soltero

Cred. Cívica: Céd. Identidad

Otros Documentos

Ocupación Estudiante

Padre

Madre

Domicilio Joaquín Suárez 3519 Ciudad Montevideo

Otros datos:

FICHA COMPLEMENTARIA 52

DOCUMENTO		143814 ANTECEDENTES
Fecha	Origen	
16-VI-1968	B72-D37 Parte No.8	-Detenido por pintar leyendas contrarias a las Medidas Prontas de Seguridad.-
31/10/77	Doc.Nº1137 Univ.de la Rep.-	Figura en una relación de sumarios realizados por la Universidad de la República en la Facultad de Derecho por "Abandono del cargo", produciéndose su cesantía según consta en el expediente Nº3501/75 de la Universidad, el cual finalizó al 30/9/77. No lleva evaluación. (C).-

EXTREMISTA

JUNTA DE COMANDANTES EN JEFE 143814

S. I. D.

Dep. I Secc. I

Sub Secc. A/N

Ficha No. ..... Confec. 4.5.83

SUPERVILLE MILBRUNE ... Marcos Alvaro Pedro .....
Apellidos Nombres

DOCUMENTOS: C/C. ..... **C/I.** .....
Serie No. No. Dpto.

OTROS DOC. .....
Pasaporte Lib. Enrol. etc.

NACIMIENTO: .....
Fecha Lugar

DOMICILIO: .....
Calle No. Teléf. Ciudad o Localidad

PROFESIÓN U OCUPACIÓN: .....

LUGAR: ..... **CARGO:** .....

IDEOLOGÍA POLÍTICA: ..... **CLASIFICACIÓN:** M.L.N. (T) .....

DATOS COMPLEMENTARIOS .....
Est. Civil Cónyuge Hijos

.....
Otros familiares

FECHA	DOCUMENTOS	143814 ANTECEDENTES A REGISTRAR	F.4
4.5.83	25365/ 1946	1971/78-En información referente al M.L.N. obtenida por el Dpto. III/SID en este período se establece: Participa en reuniones del denominado "COMITE URUGUAYO" el cual es dirigido por Leonel y Pablo HARARI junto con Ana SENNAULT.-Eval:A-2 (EE)	

SERVICIO DE INFORMACION DE DEFENSA 143815-8

Dep. 1

(31)

Confeccionado el 10 de Diciembre de 1969

VARIOS

FOTO

Apellidos SUPERVIELLE de HUGHES

Nombres Susana

Fecha de Nacimiento

Lugar de Nacimiento

Est. Civil

Cred. Cívica: Céd. Identidad

Otros Documentos

Ocupación

Padre

Madre

Domicilio Ciudad

Otros datos:

FICHA COMPLEMENTARIA 52

DOCUMENTO		143815 ANTECEDENTES
Fecha	Origen	
9/X/968	B.79.D.160	- Integrante del foco progresista empeñado en el "aggiornamento"de la Iglesia,que ha sido creado recientemente en el Colegio de las Hermanas Dominicas.-

143816-7

F. 1

JUNTA DE COMANDANTES EN JEFE

S. I. D.

VARIOS

Dep. I Secc. I

Sub Secc. XXX

Ficha Nº ..... Confec 8.6.81

SUPERVILLW (Apellidos) Daniel (Nombres)

DOCUMENTOS: C/C ..... (Serie, Nº) C/I. ..... (Nº, Dpto.)

OTROS DOC. ..... (Pasaporte, Lib. Enrol., etc.)

NACIMIENTO: ..... (Fecha, Lugar)

DOMICILIO: ..... (Calle, Nº, Teléf., Ciudad o Localidad)

PROFESION U OCUPACION: .....

LUGAR: ..... CARGO: .....

IDEOLOGIA POLITICA: ..... CLASIFICACION: .....

DATOS COMPLEMENTARIOS: ..... (Est. Civil, Cónyuge, Hijos)

[redacted]

..... (Otros familiares)

f.2

Fecha	Documentos	143816 ANTECEDENTES A REGISTRAR
29.10.79 PD 268/79	1566	-25.9.79.-En el día de ayer, se realizó una cena en honor al Sr.Jorge LEON OTERO, en el Restaurante "El Aguila", ubicado en Buenos Aires y Juncal, concurriendo entre otros, Jorge BATLLE IBAÑEZ, Raumar JUDE, Amílcar VASCONCELLOS. Al final de la misma hizo uso de la palabra BATLLE IBAÑEZ, refiriéndose a la personalidad del homenajeado, no tocándose temas políticos. En el mencionado lugar fue tomada, por Personal de la DNII, la matrícula Nº 290.026, perteneciente al vehículo del causante.(TT)

Imp. Nacional 716/79

Ficha confecciomada el 29.3.73

143817-5 PF 51

MINISTERIO DE DEFENSA NACIONAL
S. I. D.

Dep. 1 Sec. 1
Sub-Secc. A/N
Ficha Nº..... Confec.....

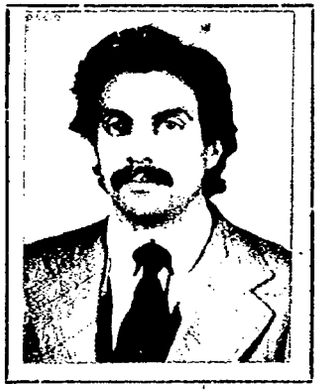

SUPINO BAGNARRA (Apellidos) Enrique Vicente (Nombres)

DOCUMENTOS: C/C. B.J.B. 13.823 (Serie / Nro.) C/I 1.177.406 1.177.606-6 Mdeo. (Nº / Dpto.) (1)

CITROS DOC. / (Pasaporte / Lib. Enrol. / etc.)

NACIMIENTO: 23 años 9-8-949 (Fecha) Oriental (Lugar)

DOMICILIO: Hocquart Nro.2040 /Tel.Part.40.09.61/Tel.Ofic.98.16.11(2) Tel.Otros 90.75.07(3)
(Calle / Nro. / Teléf. / Ciudad o Localidad)

PROFESION U OCUPACION: Estudiante de Agronomía /Ingeniero Agrónomo(4)
M.A.P.-Comisión Honoraria del

LUGAR: Plan Citrícola (5) CARGO: Técnico(6)

IDEOLOGIA POLITICA: Pro-tupamaro (P.E.) CLASIFICACION: .....

DATOS COMPLEMENTARIOS: Soltero (Est. Civil) [redacted] (Cónyuge) (Hijos)

HIJO DE: Vicente y de Ilda (7)
(Otros familiares)

143817

Fecha	Documentos	ANTECEDENTES A REGISTRAR
21.8.72 23.8.72 SUMI 230	Doc .2625 JPM (PD) 2719 (DD)	- A raíz de declaraciones del sedicioso PICCININO FERRARI, Leonardo se procedió a allanar la finca ubicada en la calle Coquimbo Nro.2005 donde fue detenido éste junto a: SILVERA FERNANDEZ Ramón, SILVERA FERNADEZ José Luis y SILVERA FERNANDEZ Carlos Enrique.- En dicha finca se encontró una moto presumoblemte robada.- (OO)
13/8/1972	D.2755 J.P.M.	- En el día de la fecha quedó en libertad al quedar aclarada su situación.-(C.C)
1-8-974	Ficha del Hosp. Clínicas	- Ocupa el 70 lugar para designación en el Cuadro de Ayudantes de Servicios Generales del Hospital de Clínicas.-
17.10.81 P.I.(A)	D.8730 Nº256/81	DNII:Detenido en averiguación por el D-6 de la DNII.23/11/77:-Con fecha 26/7/977 solicita en Sccc. 8va.,Certificado de Fe Democrática,otorgándosele por órden del Sr.Jefe de Policía Certificado CATEGORIA "A".-24.8.981:Delegado de Mesa por el PDC,en las elecciones nacionales de 1971,circuito 1612, (Nueva Palmira 1909), omité de Base.-Indica (7).-(T).-
20.07.81	D.6133	-Por Nota Nº1579/81/D,la Secretaría de Planeamiento,Coordinación y Difusión solicita al S.I.D. el aval correspondiente con respecto al causante, a efectos de que el mismo haga usufructo de una beca al exterio r (España),lo que esta Dirección APRUEBA por Memo.(A) Nº1259/81,2a.parte, de fecha 24.07.81.Indica (1)al (6).-(T).-

FECHA	DOCUMENTOS	ANTECEDENTES A REGISTRAR 143817
		SUTINO BAGNARRA, Enrique Vicente
04.04.79	D.0433	Delegado de Mesa en las elecciones nacionales de 1971, por las listas: NO PRESENTO, Circuito Nº1612, por el Departamento de Montevideo. Pág. Nº096.-(T).-

SERVICIO DE INFORMACION DE DEFENSA

Dep. 1

143818-3

Confeccionado el 23 OCT. 1973

V A R I O S

FOTO

Apellidos SUPPARO

Nombres Anildo H (1).

Fecha de Nacimiento

Lugar de Nacimiento

Est. Civil

Cred. Cívica Céd. Identidad

Otros Documentos

Ocupación Veterinaria en Salto (2)

Padre

Madre

Domicilio Brasil 706. Ciudad SALTO (1)

Otros datos

FICHA COMPLEMENTARIA

F 2

DOCUMENTO		ANTECEDENTES
FECHA	ORIGEN	143818
10.5.72.	Doc.942.	Figura en una relación de radioaficionados de la C. de Salto. Posée una estación con caracteristicas CX. 2 JQ.-(W).
15-7-83	28385/002	Figura en una nómina de propietarios de distintos comercios de varios departamentos del País que cerraron sus comercios el día 15-6-83 en conmemoración del "Día Del Trabajador Agropecuario" El Causante - posee una veterinaria en la C.C 1to Eval A-1 Indica (L) y(2). (SI).
3.10.83.	17356/82 Pág.06	27.7.82: Integra la Comisión Fiscal de la "ASOCIACIO FOMENTO RURAL DE VALENTIN" en calidad de Titular.- Eval.A-1.- Indica (1).-(FE)

MINISTERIO DE DEFENSA NACIONAL 143819-1 Dep. I Sec. I

S. I. D.

Sub - Secc. C/G.

Ficha Nro. ..... Confec. 15/11/73

SUPPARO MAZZA (1) — Enzo Mario
Apellidos — Nombres

DOCUMENTOS: C/C. J.B.B. 1667 (2) — C/I. 14.460. Salto (3)
Serie Nro. — Nro. Dpto.

OTROS DOC. .....
Pasaporte — Lib. Enrol. — etc.

NACIMIENTO: 01 de Agosto de 1914. Salto (4)
Fecha — Lugar

DOMICILIO: Gral. Rivera Nro. 832. Salto (5)
Calle — Nro. — Teléf. — Ciudad o Localidad

PROFESION U OCUPACION: Rematador (6)

LUGAR: ..... CARGO: .....

IDEOLOGIA POLITICA: ..... CLASIFICACION: .....

DATOS COMPLEMENTARIOS: Casado (7)
Est. Civil — Cónyuge — Hijos

.....
Otros familiares

Fecha	Documentos	143819 ANTECEDENTES A REGISTRAR	F 2
18/8/73	"PRENSA"	-El 17/8/973, fue designado miembro suplente della Junta de Vecinos del Dpto. de SALTO.- ((FF))	
03.09.82	D.18475	Figura en el 17 lugar de la lista U.A.C. del Partido COLORADO Agrupación "POR PACHECO PRESIDENTE" t.o. de SALTO como candidato para integrar los deliberantes Departamentales y Convenciones Nacionales en las Elecciones internas de los PP.PP. del 28 de Noviembre de 1982. (NN) Ind: (1)a(7)	
	01.10.82	Por Oficio Nº. 726 /82 el S. I. D. comunica a la Corte Electoral, que de acuerdo a las disposiciones vigentes, no existen objeciones para que el causante integre la lista de referencia. (NN)	

B-3

SERVICIO DE INFORMACION
DE DEFENSA
Dep. 1

Confeccionado el 27 OCT. 1973

V A R I O S

143819

FOTO

Apellidos SUPPARO

Nombres Enzo Mario

Fecha de Nacimiento

Lugar de Nacimiento

Est. Civil

Cred. Civica Céd. Identidad

Otros Documentos

Ocupación

Padre

Madre

Domicilio Rivera 832. Ciudad

Otros datos

F 54

FICHA COMPLEMENTARIA

DOCUMENTO		143819 ANTECEDENTES
FECHA	ORIGEN	
10.5.72.	Doc. 942.	Figura en una relación de radicaficionados de la C. de Salto. Posée una estación de características CX.8 JB.- CX.1 JES.-(W)

JUNTA DE COMANDANTES EN JEFE

S. I. D.

28.1.81 143820-9 F.1

Dep. I Secc. I

VARIOS Sub Secc. A/N

Ficha Nº ..... Confec. .....

SUPPARO de (Apellidos) María E. (Nombres)

DOCUMENTOS: C/C ..... (Serie, Nº) C/I. ..... (Nº, Dpto.)

OTROS DOC. ..... (Pasaporte, Lib. Enrol., etc.)

NACIMIENTO: ..... (Fecha, Lugar)

DOMICILIO: ..... (Calle, Nº, Teléf., Ciudad o Localidad)

PROFESION U OCUPACION: .....

LUGAR: ..... CARGO: .....

IDEOLOGIA POLITICA: ..... CLASIFICACION: .....

DATOS COMPLEMENTARIOS: ..... (Est. Civil, Cónyuge, Hijos)

..... (Otros familiares)

Fecha	Documentos	143820 ANTECEDENTES A REGISTRAR
28.7.80	Doc.0207	-Figura entre los posibles firmantes de un Manifiesto del P.N. denominado "El Partido Nacional a los Uruguayos"que apareciera en el Boletín Nro.20 "DESDE URUGUAY" del P.C. a fines de octubre del 79 en el que se plantea una rápida solución a la vigencia de las libertades públicas, la libre discusión pública y amplia participación popular referente al Texto Constitucional, el reintegro de la actividad sindical y la modificación de la Política Económica causante del deterioro progresivo y acelerado del salario real.- Eval: B-2 (M).-

Imp. Nacional 716/79

VARIOS 28.1.80 F.1

JUNTA DE COMANDANTES EN JEFE
S. I. D.

1432201-7

Dep. I Secc. I
Sub Secc.
Ficha Nº ..... Confec. .....

SUPPARO DEIMOND (1) — Mario C.eferino (8)
Apellidos — Nombres

DOCUMENTOS: C/C JAB No 4504 (9) — C/I. 2.601.229-1 (2)
Serie Nº — Nº Dpto.

OTROS DOC. .....
Pasaporte — Lib. Enrol. — etc.

NACIMIENTO: 38 años (1980) (3) — Uruguay (4)
Fecha — Lugar
25.1.942 en Salto (10)

DOMICILIO: 18 de Julio 40 (5) — Salto (6)
Calle Nº Teléf. — Ciudad o Localidad

PROFESION U OCUPACION: Rematador Público (11)

LUGAR: ..... CARGO: .....

IDEOLOGIA POLITICA: Partido Nacional(8) CLASIFICACION: JAD(9)

DATOS COMPLEMENTARIOS: ..... Casado (7) .....
Cónyuge — Est. Civil — Hijos

Hijo de: Reina DEIMOND CULA y
Enzo Mario SUPPARO(8) Otros familiares

Fecha	Documentos	143821 ANTECEDENTES A REGISTRAR
28.7.80	Doc.0207	Figura entre los posibles firmantes de un manifiesto del P.N. denominado "El Partido Nacional a los Uruguayos" que apareciera en el Boletín Nro.20 "DESDE URUGUAY" del P.C. a fines de octubre del 79, en el que se plantea una rápida solución a la vigencia de las libertades públicas, la libre discusión pública y amplia participación popular referente al Texto Constitucional, el reintegro de la actividad sindical y la modificación de la Política Económica causante del deterioro progresivo y acelerado del salario real.- Eval:B-2 (M).-
28.6.80 PD.168/80	D.3530	16.6.80-Se llevó a cabo en un bar de Av.Uruguay y Ejido una reunión en la cual concurrieron varias personas del Partido Nacional como Carlos Julio PEREYRA,RODRIGUEZ LABRUNA y otros.Habiendo participado de dicha reunión fue detenido e interrogado, expreso que acostumbraba reunirse los días lunes en la "Casa de los Lamas" y al ser clausurada dicha sede las reuniones se realizan en el sitado bar. Manifestando que en las mismas se tratan temas de actualidad,Política Nacional e Internacional.-Indica (1) al (7) Eval.A-1.(BM).-

Imp. Nacional 716/79

FECHA	DOCUMENTOS	SUPPARO DELMOND 1.d.l 8 al 14 — ANTECEDENTES A REGISTRAR — Mario Ceferino 143821	F3
16.9.82	19306	Figura en el 26 lugar de la lista JAD del Partido Nacional Agrupación COORDINADORA NACIONALISTA DE SALTO Dpto. de SALTO como candidato para integrar los Deliberantes Departamentales y Convenciones Nacionales en las Elecciones Internas de los P.P. PP. del 28 de Noviembre de 1982. (L-XX) INDICA(8) a (11)	
16.10.82	--------	Por Oficio Nº. 953/82 el S.I.D. comunica a la Corte Electoral, que de acuerdo a las disposiciones vigentes, no existen objeciones para que el causante integre la lista de referencia. (L-XX)	
22.3.83.	24806/83 Pág. 007 (BC)	28/2/83: En la fecha viajó a Porto Alegre, probablemente a entrevistarse con Wilson FERREIRA ALDUNATE, hospedandose en el Hotel CONCEICAO II (Porto Alegre).-Eval.A-1.-(FE)	
5.4.83	25053/83 PAG. 036 (DO)	Ampliando información del D.24806/83 se agrega que se hospedó en el Hotel Conceicao II el 1.3.83 a partir de las 6Hs. Eval.A-1.Indica:(8).(MG)	

FECHA	DOCUMENTOS	143821 ANTECEDENTES A REGISTRAR
2.8.83	11047/25	6.11.81:Estuvo presente en la reunión realizada en la fecha en el domicilio del Sr.Héctor ESTEVEZ en la C.de Salto en la cual se desarrolló las reuniones de los dirigentes blancos que en el Plebiscito de NOV/80 apoyaron el "NO".- Eval:A-2(AD)
13.9.83	789/80 pag.40	-25.10.80-Asistió a un acto realizado en salto por la Coordinadora Nacionalista de Salto del Partido Nacional, denominado "VIVA SARAVIA", al finalizar el acto junto a Daniel Eduardo ZUNINI FERNANDEZ pretendió repartir volantes con textos como: "LOS BLANCOS VOTAN POR NO".Eval:A-1(M).-
17.9.83	16379/46	31.5.82:En la fecha se establece que el causante es uno de los principales dirigentes del "Mov.de Rocha" del P.N. en el Dpto.de Salto.Cabe agregar que dicho grupo político es opositor al actual Proceso.-Eval:B-1(AD)
21.5.84	82	de Titular el Organo Deliberante Departamental del Partido Nacional por el Departamento de Salto .- Eval.- (A-1)(M6) -Indica 8 y 9

JUNTA DE COMANDANTES EN JEFE 143821

S. I. D.

Dep. I Secc. I

Sub Secc. A/N

Ficha Nº ..... Confec 05 .02.82.

SUPPARO — Apellidos

Haridado — Nombres

DOCUMENTOS: C/C ..... Serie ..... Nº ..... C/I. ..... Nº ..... Dpto.

OTROS DOC. ..... Pasaporte ..... Lib. Enrol. ..... etc.

NACIMIENTO: ..... Fecha ..... Lugar

DOMICILIO: ..... Calle ..... Nº ..... Telef. ..... Ciudad o Localidad

PROFESION U OCUPACION: .....

LUGAR: ..... CARGO: .....

IDEOLOGIA POLITICA: ..... CLASIFICACION: .....

DATOS COMPLEMENTARIOS: Casado
Est. Civil — Cónyuge — Hijos

.....
Otros familiares

Fecha	Documentos	143821 ANTECEDENTES A REGISTRAR	F6
13.02.82.	D. 11930	Estuvo presente conjuntamente con su esposa en la reunión realizada el 6.11.81, en la vivienda del Sr. Héctor [illegible], sitó en la calle Río Negro No. 296 Esq. Agraciada en la ciudad de Salto, en la cual se desarrollaron las reuniones de los Dirigentes Blancos, que en el Plebiscito de NOV/80 apoyaron el NO.- Eval.B-1.- (FE)	

VARIOS 16.7.82

F.1

JUNTA DE COMANDANTES EN JEFE
S. I. D.

143822-5

Dep. I Secc. I

Sub. Secc. A/N

Ficha N.º ..... Confec. .....

SUPULGRA Juan

Apellidos Nombres

DOCUMENTOS: C/C ..... C/I. .....

Serie N.º N.º Dpto.

OTROS DOC. .....

Pasaporte Lib. Enrol. etc.

NACIMIENTO: .....

Fecha Lugar

DOMICILIO: .....

Calle N.º Teléf. Ciudad o Localidad

PROFESION U OCUPACION: .....

LUGAR: ..... CARGO: .....

IDEOLOGIA POLITICA: ..... CLASIFICACION: .....

DATOS COMPLEMENTARIOS: .....

Est.Civil Cónyuge Hijos

.....

Otros familiares

F.2

Fecha	Documentos	143822 ANTECEDENTES A REGISTRAR
08.07.82	16.626	Figura como Tesorero de la Sociedad Fomento Rural de Cardona, ciudad de Mercedes. Eval.: B-2 Indica ( ) ( ) ( ).(VL) (LA).-

JUNTA DE COMANDANTES EN JEFE 1432233-V.

S. I. D.

Dep. I Secc. I

Sub Secc. A/N

Ficha Nº ..... Confec. 10.03.82

SUQUET RAVASA ..... Alejandro .....
Apellidos Nombres

DOCUMENTOS: C/C ..... C/I. 873.692 .....
Serie Nº Nº Dpto.

OTROS DOC. .....
Pasaporte Lib. Enrol. etc.

NACIMIENTO: .....
Fecha Lugar

DOMICILIO: .....
Calle Nº Teléf. Ciudad o Localidad

PROFESION U OCUPACION: .....

LUGAR: ..... CARGO: .....

IDEOLOGIA POLITICA: ..... CLASIFICACION: .....

DATOS COMPLEMENTARIOS: .....
Est. Civil Cónyuge Hijos

.....
Otros familiares

Fecha	Documentos	143823 ANTECEDENTES A REGISTRAR	F.2
26.01.82	D.11324	Se autoriza (por Télex dirigido a Barcelona) la expedición o renovación del Pasaporte del causante.- Eval:A-2. (SJ)	

Ficha confeccionada el 17.9.1975

P.E. F1

MINISTERIO DE DEFENSA NACIONAL 143824-1 Dep. I Secc. I
S. I. D.
Sub Secc. A/N
Ficha Nro. ..... Confec. .....

SUREDA
Apellidos

Nombres

DOCUMENTOS: C/C ..... C/I. .....
Serie Nro. Nro. Dpto.

OTROS DOC. .....
Pasaporte Lib. Enrol. etc.

NACIMIENTO: .....
Fecha Lugar

DOMICILIO: ..... Piriápolis - Maldonado
Calle Nro. Teléf. Ciudad o Localidad

PROFESION U OCUPACION: Posee un comercio de Panadería.=

LUGAR: ..... CARGO: .....

IDEOLOGIA POLITICA: ..... CLASIFICACION: .....

DATOS COMPLEMENTARIOS: .....
Est. Civil Cónyuge Hijos

.....
Otros familiares

52

Fecha	Documentos	143824 ANTECEDENTES A REGISTRAR
23.8.75	Doc. 1521	- Integraría una organización, cuyos componentes se reúnen en una edificación ubicada en el Balneario "Piriápolis" en Avda. Artigas s/n Km.113, a 3 cuadras de la finca denominada "Castillo de Piria", los cuales son personas jóvenes que se dedican a practicar reuniones con personas de su misma edad, además de concurrir a diversos lugares de la zona realizando "campings". Las mismas personas suelen concurrir a la costa, en donde y en determinados días recogen cajas, de las que se ignora el contenido (según versiones podría tratarse de contrabando de armas).- Esta organización está compuesta por los siguientes grupos: A) Principales B) Estudiantes C) Juveniles D) De Abajo Integraría el 1er. Grupo junto a Guido BACCINO y Elbio MOREIRA PIEGA (Sedicicso que ya fuera procesado) Eval.: B-2.- (C.C)

VARIOS

143825-8

51

JUNTA DE COMANDANTES EN JEFE

S. I. D.

DEP. I SECC. I

SUB SECC. A/N

FICHA Nº ..... CONFEC 11.5.82

SUREDA RAMOS — Apellidos

Antonio — Nombres

DOCUMENTOS: C/C Nº ..... Dpto. ..... C/I. Serie ..... Nº .....

OTROS DOC. ..... Pasaporte ..... Li. Enrol ..... etc.

NACIMIENTO: ..... Fecha ..... Lugar

DOMICILIO: ..... Calle ..... Nº ..... Teléf. ..... Ciudad o Localidad

PROFESION U OCUPACION: .....

LUGAR: ..... CARGO: .....

IDEOLOGIA POLITICA: ..... CLASIFICACION: .....

DATOS COMPLEMENTARIOS: ..... Est. Civil ..... Cónyuge ..... Hijos .....

..... Otros familiares

F.2

FECHA	DOCUMENTOS	143825 ANTECEDENTES A REGISTRAR
06.10.81	D. 8457	-Integrante al 8/10/73 de Logia Masónica "GARIBALDI". Evaluación: A-2 . (VL) (LA).-Indica ( ) ( ) ( ) ( ) ( ).

Imp. Nacional 1933/79

JUNTA DE COMANDANTES EN JEFE

S. I. D.

C/G 143826-G (VW)

Dep. I Secc. I

Sub Secc. A/N

Ficha Nº ..... Confec. 21.2.83

SUAREZ SUAREZ — Pedro Fernando

Apellidos — Nombres

DOCUMENTOS: C/C. C.K.A. 15058 C/I. 60.465(Lavalleja

Serie Nº Nº Dpto.

OTROS DOC. .....

Pasaporte Lib. Enrol. etc.

NACIMIENTO: 18 años(982)

Fecha Lugar

DOMICILIO: Viera Miguez (Lavalleja)

Calle Nº Teléf. Ciudad o Localidad

PROFESION U OCUPACION: Estudiante

LUGAR: ..... CARGO: .....

IDEOLOGIA POLITICA: PARTIDO NACIONAL LACALLE-ESTEVA BRIANO Nov/982 CLASIFICACION: CONVENCIONAL

DATOS COMPLEMENTARIOS SOLTERO

Est. Civil Cónyuge Hijos

.....

Otros familiares

132937

Fecha	Documentos	143826 ANTECEDENTES A REGISTRAR
13/1/83	23691/028	Electo 7 titulares del Organo Deliberante Nacional del Partido Nacional por el Departamento de Canelones Hoja de Votación CAS. de acuerdo al resultado de las Elecciones Internas de los Partidos Políticos habilitados, efectuadas el 28-XI-82. — Eval. A1 (93).
21.3.83.	24824/83	"EL DIA" 5/3/83: Se postula como titular por la lista CAS, para ocupar cargos en el Directorio del Partido Nacional.-(FE)
30.6.83	24701/12	Indica idem al doc. 24824, aportando que dicha lista tiene como lema "Con Herrera, Por la Patria" del Mov.Nacionalista de Canelones, y figura en el 13avo. lugar de los titulares.Eval.A-1.(ME)
23.4.84.	33090/83. Pág.60	-Indica Idem.Doc. 23691/83.Eval:a-1.(KE)

SERVICIO DE INFORMACION
DE DEFENSA
Dep. 1

143827-4

F. 1

Confeccionado el .....

V A R I O S

Apellidos	SUAREZ
Nombres	Miguel
Fecha de Nacimiento	
Lugar de Nacimiento	
Est. Civil	
Cred. Cívica	Céd. Identidad
Otros Documentos	
Ocupación	

F O T O

Padre .....

Madre .....

Domicilio ..... Ciudad Rivera

Otros datos .....

[redacted]

FICHA COMPLEMENTARIA

DOCUMENTO		143827 ANTECEDENTES E.2
FECHA	ORIGEN	
28.5.74.	Doc. 1287	_Posiblemente vinculada al tráfico de drogas._(W)

143828-2

MINISTERIO DE DEFENSA NACIONAL
S. I. D.

Dep. I Secc. I
Sub-Secc. G
Ficha Nº..... Confec....

SUAREZ — Apellidos
Maria Isabel — Nombres

DOCUMENTOS: C/C ..... Serie ..... No. ..... C/I ..... No. ..... Dpto.

OTROS DOC.: ..... Pasaporte ..... Lib. Enrol. ..... etc.

NACIMIENTO: ..... Fecha ..... Lugar

DOMICILIO: ..... Calle ..... No. ..... Telef ..... Ciudad o Localidad

PROFESION U OCUPACION: Estudiante de Preparatorios

LUGAR: ..... CARGO .....

IDEOLOGIA POLITICA ..... CLASIFICACION Activista

DATOS COMPLEMENTARIOS .....

Est. Civil ..... Conyuge ..... Hijos .....

Otros Familiares

FECHA	DOCUMENTOS	143828 ANTECEDENTES A REGISTRAR	F.2
27/5/68	B76-D33	Se postula en la lista Nº9. lema Acción Gremial Estudiantil (AGE), sub-lema Democracia Gremial Directa. Para integrar el Consejo Ejecutivo de la Asoc. de Estudiantes de Preparatorios por el periodo 1968/69. (V).-	

SERVICIO DE INFORMACION DE DEFENSA 143829-0 F 1

Dep. 1

Confeccionado el 2 de Febrero de 1970

VARIOS

FOTO

Apellidos SUAREZ

Nombres Julio Daniel

Fecha de Nacimiento 19 años (1968)

Lugar de Nacimiento Uruguay

Est. Civil Soltero

Cred. Cívica: Céd. Identidad 1.452.903

Otros Documentos

Ocupación Feriente

Padre

Madre

Domicil Monte Caseros 2801 Ciudad Montevideo

Otros datos:

FICHA COMPLEMENTARIA

52

DOCUMENTO		143829 ANTECEDENTES
Fecha	Origen	
7-XI-968	B72-D37 Parte 294	-Detenido por atentado contre el Canal 4 en vigencia del Decreto de Medidas Prontas de Seguridad.-
		10/7/78-Se remitieron datos identificatorios por Mem.(A) No. 685 (Corte Electoral).- (U)

143830 -6

MINISTERIO DE DEFENSA NACIONAL

S. I. D.

Dep. I Secc. I

Sub - Secc. G

Ficha Nro.____ Confec.____

SUAREZ — Apellidos

José P. — Nombres

DOCUMENTOS: C/C.____ Serie ____ Nro. C/I.____ Nro. ____ Dpto.

OTROS DOC. ____ Pasaporte ____ Lib. Enrol. ____ etc.

NACIMIENTO: ____ Fecha ____ Lugar

DOMICILIO: ____ Calle ____ Nro. ____ Teléf. ____ Ciudad o Localidad

PROFESION U OCUPACION: ____

LUGAR: ____ CARGO: ____

IDEOLOGIA POLITICA: ____ CLASIFICACION: ____

DATOS COMPLEMENTARIOS: ____ Est. Civil ____ Cónyuge ____ Hijos

____ Otros familiares

Fecha	Documentos	143830 ANTECEDENTES A REGISTRAR F. 2
17.7.74	1778	Gestor de la solicitud de reafiliación de la Gremial Obrera Duraznense de la Industria Fgca.Personal de la Planta de Durazno del Fgco. E/F/C/S/A/, ante el Ministerio de Trabajo. (K)

143831-6 E1

MINISTERIO DE DEFENSA NACIONAL
S. I. D.

07 MAYO 1975

Dep. I Secc. I
Sub - Secc. G
Ficha Nro. ____ Confec. ____

SUAREZ — Apellidos
JORGE R. — Nombres

DOCUMENTOS: C/C ..... Serie ..... Nro. C/I. ..... Nro. ..... Dpto.

OTROS DOC. ..... Pasaporte ..... Lib. Enrol. ..... etc.

NACIMIENTO: ..... Fecha ..... Lugar

DOMICILIO: Guayabo — Calle — 1614 — Nro. ..... Teléf. ..... Ciudad o Localidad

PROFESION U OCUPACION: .....

LUGAR: ..... CARGO: .....

IDEOLOGIA POLITICA: ..... CLASIFICACION: .....

DATOS COMPLEMENTARIOS: ..... Est. Civil ..... Conyuge ..... Hijos

[redacted]

Otros familiares

Fecha	Documentos	143831 ANTECEDENTES A REGISTRAR F.2
11.7.74	1701	Figura en una .lista de integrantes de la Comisión Directiva de la Unión de Obreros y Empleados del Gas y Dique Maua.- Evaluación C-3.-(E).-

F.1

MINISTERIO DE DEFENSA NACIONAL
S. I. D.

143832-4

Dep. I Secc. I

Sub-Secc. A/N Mont.

Ficha N.o ..... Confec. 17-XII-970

SUAREZ (.) Ignacio
Apellidos Nombres

DOCUMENTOS: C/C ..... C/I .....
Serie N o N.o Dpto.

OTROS DOC. .....
Pasaporte Lib. Enrol. etc.

NACIMIENTO .....
Fecha Lugar

DOMICILIO: .....
Calle N.o Teléf. Ciudad o Localidad

PROFESION U OCUPACION: .....

LUGAR: ..... CARGO: .....

IDEOLOGIA POLITICA Comunista CLASIFICACION U.J.C. (c)

DATOS COMPLEMENTARIOS .....
Est. Civil Conyuge Hijos

.....
Otros familiares

131893

Fecha	Documentos	ANTECEDENTES A REGISTRAR Fs. 2
10-XI-70	77/88	Indica(1)y(2).-Antes en el M.E.D.L.(Movimiento Estudiantil para Defensa de la Libertad) Actualmente U.J.C.- Eval. F-3.-'(PP)

143833-2

F.1

MINISTERIO DE DEFENSA NACIONAL

S. I. D.

Dep. I Secc. I

Sub - Secc. G

Ficha Nro.____ Confec.____

SUAREZ ARES (Apellidos) Gerardo Jesús (Nombres)

DOCUMENTOS: C/C.____ (Serie / Nro.) C/I. 1.386.556 (Nro. / Dpto.)

OTROS DOC.____ (Pasaporte / Lib. Enrol. / etc.)

NACIMIENTO: 5.9.55 (Fecha) 18a. Secc. Jud. de Mont. (Lugar)

DOMICILIO: Andres Lamas (Calle) 3475 (Nro.) (Teléf.) (Ciudad o Localidad)

PROFESION U OCUPACION: Estudiante

LUGAR Preparatorios D.A. Larrañaga CARGO:____

IDEOLOGIA POLITICA: Izquierdista CLASIFICACION: Activista

DATOS COMPLEMENTARIOS: Hijo de Pablo y Elena

Est. Civil / Conyuge / Hijos

[redacted]

Otros familiares

Fecha	Documentos	143833 ANTECEDENTES A REGISTRAR	F.2
12.11.74	3035	-Estudiante de 1 año de Ingeniería,(Salón 19) se retira de clase una vez que se ha pasado la lista.-(G)(Ev.B-2)	

JUNTA DE COMANDANTES EN JEFE
S. I. D.

143834-0

4/9/82

Dep. I Fs. 1 Secc. I

Sub. Secc. A/N

Ficha N.º ..... Confec. .....

SUAREZ — Apellidos

Luis — Nombres

DOCUMENTOS: C/C ..... Serie ..... N.º ..... C/I. ..... N.º ..... Dpto.

OTROS DOC. ..... Pasaporte ..... Lib. Enrol. ..... etc.

NACIMIENTO: ..... Fecha ..... Lugar

DOMICILIO: ..... Calle ..... N.º ..... Teléf. ..... Ciudad o Localidad

PROFESION U OCUPACION: .....

LUGAR: ..... CARGO: .....

IDEOLOGIA POLITICA: ..... CLASIFICACION: .....

DATOS COMPLEMENTARIOS: ..... Est.Civil ..... Cónyuge ..... Hijos

..... Otros familiares

175913

Fecha	Documentos	143834 ANTECEDENTES A REGISTRAR Fs.2
24.07.82	17100	Según lo publicado por el diario "El Día", del 27/07/82, bajo el título "URUGUAYOS DESAPARECIDOS EN ARGENTINA SUMAN 114", figura el causante como "desaparecido" el 12/7/76. (GM)(LA)
03.08.82		Se hizo Memo (A) No.1657/82 para Sr. Director S.I.D.-(SS)
11.10.83	30855/13	-Indica Idem. Doc. 17100 anotación de fecha 24.7.82.- Eval.:A-1.- (MB)
14.3.84	8401372 Pag.001	29/FEB/984 - De acuerdo a lo publicado por el Semanario "BUSQUEDA", se establece que la Comisión Uruguaya para los Derechos Humanos que preside el Arquitecto Horacio TERRA AROCENA, envió una carta al Ministerio del Interior de la República Argentina, en procura del esclarecimiento de la "desaparición" de unos 130 ciudadanos uruguayos en ese país entre 1974 y 1978. Dicha Comisión acompañó sus gestiones con una lista de personas en esa situación, en la que figura el causante como "desaparecido" desde el 12/JUL/976. EVAL: A-2 (CC)

143835-7 EXTREMISTA

E. 1

MINISTERIO DE DEFENSA NACIONAL
S. I. D.

Dep. 1 Secc. I
Sub-Secc. A/N
Ficha Nro. ..... Confec. 14.11.74

(a) El Canario Chico(1)
"Carlos"(2)

SUAREZ MENDEZ — Jasús Silverio
Apellidos — Nombres

45.456 Canelones(3)

DOCUMENTOS: C/C. ..... Serie ..... Nro. C/I. 89.283 Paysandú
Nro. Dpto.

OTROS DOC. ..... Pasaporte ..... Lib. Enrol. ..... etc.

NACIMIENTO: 25.12.46 — Dpto. Rivera
Fecha — Lugar

DOMICILIO: Barrio El Dorado (Las Piedras- Canelones)
Calle — Nro. — Teléf. — Ciudad o Localidad
Proyectada entre Queguay y Zorrilla (Paysandú)(4)

PROFESION U OCUPACION: Jornalero (Techador de Quinchos de Paja)(5)

LUGAR: ..... **CARGO:** .....

IDEOLOGIA POLITICA: ..... **CLASIFICACION:** P.C.R. (6)

DATOS COMPLEMENTARIOS: Soltero (7) Hijo de Joaquín y María (8)
Est. Civil — Conyuge — Hijos

Estatura alta, morocho, complexión mediana, cabellos castaños cortos.
Otros familiares

Fecha	Documentos	143835 ANTECEDENTES A REGISTRAR Fs. 2
4.11.74 6.11.74	2898 Cdo.FF.CC. 1179(VV)	Se requiere su captura por sabérsele vinculado a las organizaciones sediciosas y haber pasado a la clandestinidad. Req. No. 991.- (VV)
17.10.74	2866	-El 15 del Cte.ppdo. fue visto en la C. de las Piedras. Fue detenido por la policía el 7AGO69 al realizarse un allanamiento en la vivienda que ocupaba, un rancho propiedad de Pablo Sol ZUNIN PADILLA, donde se incautó literatura izquierdista. El rancho referido, era frecuentado por elementos que se movilizaban dentro del ambiente de los trabajadores rurales habiendo resultado varios de ellos ser integrantes del MLN o del PCR. Estaría residiendo actualmente en la República Argentina desde donde viajaría a ésta con frecuencia. Eval.A-1. (D)
15.12.81	D.10371	-Figura entre otros, en una lista de uruguayos desaparecidos en Argentina, que fuera encontrada en dicho país. Eval.A-1. (AD)
24.7.82	17100	-Según lo publicado por el diario "El Día",del 27.7.82, bajo el título "URUGUAYOS DESAPARECIDOS EN ARGENTINA SUMAN 114", figura el causante como "desaparecido" el 12.7.77. (GM)(LA).

143835

FECHA	DOCUMENTOS	SUAREZ MENDEZ ANTECEDENTES A REGISTRAR Jesús Silverio Fs.3
3.8.82		Se hizo Memo (A) No. 1657/82 para Sr. Director S.I.D..- (SS)
3.5.83	26057/41 a 57 y 138.-	-Indica Idem. Doc. 2898/74 agregando: ANTECEDENTES DE LA D.I.I.: 22.9.69: el causante se encuentra identificado por la Policía de Paysandú como extremista peligroso. 9.3.971: se establece que se encuentra afiliado al P. Comunista. 29.10.971: Requisitoria No. 55/974 del S.I.D. 29.10.74: se establece que traería volantes de la Ciudad de Buenos A ires, se concurrió a su domicilio a efectos de su detención estando ausente del mismo, incautándose una pistola automática Col de 9 mm,3 proyectiles calibre 38 y 4 libros de izquierda. Eval.:A-2.- (K) Indica (1) al (8).-
11.10.83	30855/14	-Indica Idem. Doc. 17100 anotación del 24.7.82.- Eval.A-1. (MB)

FECHA	DOCUMENTOS	143835 ANTECEDENTES A REGISTRAR FE.4
09.3.84	0383/80 Pag.006 y 014	Figura en una nómina de ciudadanos uruguayos "desaparecidos" en la República Argentina, publicada en el No.75 del periódico "COMPAÑERO" del P.V.P. del mes de Setiembre de 1979, mencionándose que "fue detenido en la ciudad de Concordia (Argentina) en Julio de 1977, en la misma fecha y en la misma localidad que fuera detenido Eduardo ROBATTO GUERREIRO, quien fuera posteriormente trasladado a Uruguay, donde firmó una declaración como que su detención fue operada en territorio uruguayo". EVAL: B-2 (CC)
16/3/84	8401372 Pag.001	29/FEB/984 - Según lo publicado por el Semanario "BUSQUEDA", se establece que la Comisión Uruguaya para los Derechos Humanos que preside el Arquitecto Horacio TERRA AROCENA, envió una carta al Ministerio del Interior de la República Argentina, en procura del esclarecimiento de la "desaparición" de unos 130 ciudadanos uruguayos en ese país entre 1974 y 1978. Dicha Comisión acompañó sus gestiones con una lista de las personas en esa situación, en la que figura el causante como "desaparecido" desde el 12/07/977. EVAL: A-2 (CC)

143836-5

SERVICIO DE INFORMACION DE DEFENSA

Dep. 1

VARIOS

Confeccionado el AN

Apellidos SUAREZ

Nombres German

Fecha de Nacimiento

Lugar de Nacimiento

Est. Civil

Cred. Cívica Céd. Identidad

Otros Documentos

Ocupación

En el momento de la numeracion no se ubico Ficha caratula:-

FOTO

Padre

Madre

Domicilio Ciudad

Otros datos:

143837-3

SERVICIO DE INFORMACION DE DEFENSA

Dep. 1

VARIOS

Confeccionado el AN

Apellidos SUAREZ GOMEZ

Nombres Isaul

Fecha de Nacimiento

Lugar de Nacimiento

Est. Civil

Cred. Cívica Céd. Identidad

Otros Documentos

Ocupación

En el momento de la numeracion no se obico Ficha Caratula

Padre

Madre

Domicilio Ciudad

Otros datos:

143838-1

AN

SERVICIO DE INFORMACION DE DEFENSA

Dep. 1

VARIOS

Confeccionado el .....

Apellidos SUAREZ

Nombres Jose Luis

Fecha de Nacimiento .....

Lugar de Nacimiento .....

Est. Civil .....

Cred. Cívica ..... Céd. Identidad .....

Otros Documentos .....

Ocupación .....

En el momento de la numeracion no se ubico Ficha caratula.

FOTO

Padre .....

Madre .....

Domicilio ..... Ciudad .....

Otros datos: .....

.....

.....

143839-9

SERVICIO DE INFORMACION DE DEFENSA

Dep. 1

VARIOS

Confeccionado el AN

Apellidos SUAREZ

Nombres Juan Abelardo

Fecha de Nacimiento

Lugar de Nacimiento

Est. Civil

Cred. Cívica Céd. Identidad

Otros Documentos

Ocupación

En el momento de la numeracion no se ubico Ficha caratula?

FOTO

Padre

Madre

Domicilio Ciudad

Otros datos:

143840-7

JUNTA DE COMANDANTES EN JEFE

S. I. D.

Dep. I Secc. I

Sub Secc. A/N

Ficha No. ..... Confec. .....

SUAREZ Luis E.

Apellidos Nombres

En el momento de la numeracion no se dbico Ficha caratula.-

DOCUMENTOS: C/C. ..... **C/I.** .....

Serie No. No. Dpto.

OTROS DOC. .....

Pasaporte Lib. Enrol. etc.

NACIMIENTO: .....

Fecha Lugar

DOMICILIO: .....

Calle No. Teléf. Ciudad o Localidad

PROFESIÓN U OCUPACIÓN: .....

LUGAR: ..... **CARGO:** .....

IDEOLOGÍA POLÍTICA: ..... **CLASIFICACIÓN:** .....

DATOS COMPLEMENTARIOS .....

Est. Civil Cónyuge Hijos

.....

Otros familiares

143841-5

JUNTA DE COMANDANTES EN JEFE

S. I. D.

Dep. I Secc. I

Sub Secc. A/N

Ficha No. ..... Confec. .....

SUAREZ María

Apellidos Nombres

En el momento de la numeración no se ubico Ficha caratula.-

DOCUMENTOS: C/C. ..... **C/I.** .....

Serie No. No. Dpto.

OTROS DOC. .....

Pasaporte Lib. Enrol. etc.

NACIMIENTO: .....

Fecha Lugar

DOMICILIO: .....

Calle No. Teléf. Ciudad o Localidad

PROFESIÓN U OCUPACIÓN: .....

LUGAR: ..... **CARGO:** .....

IDEOLOGÍA POLÍTICA: ..... **CLASIFICACIÓN:** .....

DATOS COMPLEMENTARIOS .....

Est. Civil Cónyuge Hijos

.....

Otros familiares

FECHA	DOCUMENTOS	143842-3 ANTECEDENTES A REGISTRAR
		SUAREZ EVIA, Hector - En el momento de la numeracion no se ubico Ficha caratula.-

FECHA	DOCUMENTOS	143843-1 ANTECEDENTES A REGISTRAR
		SUNGURLIAN TACHDJIAN, Juan - En el momento de la numeracion no se ubico Ficha caratula :-

Impreso en

FECHA	DOCUMENTOS	143844-9 ANTECEDENTES A REGISTRAR
		SURA CROSSA, Americo Ramon - En el momento de la numeracion no se ubico Ficha caratula.-

FECHA	DOCUMENTOS	143845-6 ANTECEDENTES A REGISTRAR
		SUAREZ, Hugo - En el momento de la numeracion no se ubico Ficha caratula.-

FECHA	DOCUMENTOS	143846-4 ANTECEDENTES A REGISTRAR
		SUAREZ, Pedro - En el momento de la numeracion no se ubico Ficha caratula.-

143847-2 F.1

SERVICIO DE INFORMACION DE DEFENSA

Dep. 1

V A R I O S

Confeccionado el 25.5.74.

FOTO

Apellidos SUBACO FISER (1)

Nombres Carlos

Fecha de Nacimiento

Lugar de Nacimiento

Est. Civil

Cred. Cívica A.V.A.15817 (2) Céd. Identidad 1.165.035 (3)

Otros Documentos

Ocupación Médico de ANCAP (4)

Padre

Madre

Domicilio Juan Paullier 1289 Ciudad Montevideo

Otros datos:

chiesa hnos. - 4000 - 5/77

FICHA COMPLEMENTARIA

E 2

DOCUMENTO		143847 ANTECEDENTES
Fecha	Origen	
7.5.74.	Doc.0950.	- Figura en una nómina incautada, a destinatarios en impresos en propaganda subversiva. Eval: A - 2. Reprocesado por (Y).
23.4.84	.....	Consultado a la D.NI.C. se constata que sus apellidos correctos son: SUBACO FISER. (B)

143848 O

F. 1

SERVICIO DE INFORMACION DE DEFENSA

Dep. 1

V A R I O S

Confeccionado el 20.8.77

FOTO

Apellidos SUREDA CABRERA

Nombres Balta

Fecha de Nacimiento .....

Lugar de Nacimiento .....

Est. Civil .....

Cred. Cívica ..... Céd. Identidad .....

Otros Documentos .....

Ocupación .....

Padre .....

Mad-e .....

Domicilio ..... Ciudad .....

Otros datos: .....

.....

.....

chiesa hnos. - 4 000 - 5/77

F2

FICHA COMPLEMENTARIA

DOCUMENTO		ANTECEDENTES
Fecha	Origen	143848
29.3.76.	Doc.0459	- Figura en un grupo de personas que acompañaron en la firma a REYES ABADIE Wáshington, de un manifiesto auto denominado "MOVIMIENTO DE RESISTENCIA AL TRATADO MILITAR CON EE.UU.".-, el que fuera publicado en 1952 e impreso en Talleres Gráficos CISA de Florida 1580 y "33 S.A.", Piedras 522. Las demás personas eran: Roberto Ares Pons, Sarandí Cabrera, Jorge Manera, Ruben Yañez, Oscar Bruschera, Mario Benedetti, Raúl Sendic y Ariel Collazo. (Y). Eval: A - 1.

VICIO DE INTELIGENCIA
División I
(Seguridad)

MINISTERIO DE DEFENSA NACIONAL
SERVICIO DE INFORMACION DE DEFENSA
M / F
143849-8

Sección A.
Act. Ant. Nac.
Ficha N. [redacted]

PT

TURCI (1)

Nombres y Apellidos: SUREDA DE CABRERA Bárbara

Foto

Fecha de Nacimiento: .....

Lugar de Nacimiento: .....
(País - Ciudad o Localidad - etc.)

Cred. Civ.: Serie ..... N.º ..... Ced. Identidad: 483.458 (2)

Otros documentos: .....
(Pasaporte - Libreta Enrolam. - etc.)

Domicilio: (1) Montevideo Itapuá 2233
(Ciudad o Localidad) (Calle) (N.º) (Telef.)

OBLIGADO 946. 77.10.69

Filiación
- Edad Aparente ..... Color del Cutis .....
- Color del Cabello ..... Estatura Aproximada .....
- Complexión ..... Aspecto Social .....
- Señas particulares [redacted]

Ficha confeccionada en Montevideo el 19 de julio de 1963.-

143849

F2

ACTIVIDADES

(1) Laborales: Profesión Fotográfo Lugar de trabajo .....

Cargo ..... Antigüedad .....

Otras Actividades .....

(2) Políticas: Ideología ..... Actuación .....

Antecedentes .....

Antecedentes familiares **Esposa de Sarandy Cabrera Piñón** .....

(3) Sociales: Estado Civil ..... Religión ..... Figuración .....

Grado Instrucción ..... Lugares que frecuenta .....

(4) Económicas: Situación ..... Capital aprox. ..... Vehículo ..... marca y N.o

Otros datos **Es tesorera de un CAT.** .....

Datos Complementarios **Trabajа en Perez Castellanos 1383 -98.79,11**

Apreciación Personal Gral. .....

DA DE CABRERA — FICHA COMPLEMENTARIA — Bárbara — 183

Documento		Antecedentes
Fecha	Origen	143849
6.X.962	Marcha	Firmante de un manifiesto del Movimiento de Trabajadores de la Cultura (integrantes del FIDEL)
		Firmó manifiesto de MIL CIEN INTELECTUALES DEL FIDEL
Año 1962.'	B/M.V/VI.-	-Citado en página 18.-
1966	77/9	-Escribe a su esposo Sarandí Cabrera desde Buzón 300 Ap.83122,Pekin.En su carta anuncia la partida de los Artuccio,quienes le resultaron muy simpáticos.Nombra a Arapey,Yanduy,Anahy y Dayman los hijos de ambos.Nombra también a Carlos Rama y a otros uruguayos,no sabe si se quedará un año más.En su carta le dice al marido que se acuerda mucho de él y que le envían saludos.Dice además que gana poco y que debe hacer economías.-
5/IV/966	77/44	-La reseñada es remitente de correspondencia a su su esposo Sarandy Cabrera,desde China Comunista, a la Ciudad de Montevideo.- Domicilio En:Buzon 300-81223 Pekín-China.- Texto: Menciona y manda saludos a sus familiares y le dice que piensan volver pronto, que esperan la llegada de dos visitantes uruguayos Cacho y FRISCHMAN, Tambien dice que tiene alumnos africanos, , pero expresa que llegamos a una triste conclusión.-

FICHA COMPLEMENTARIA

Documento		143849 Antecedentes
Fecha	Origen	
5-IX-966	77/143	-En una publicación realizada en el año 1963 por el Instituto Cultural Uruguay-China, titulado "50 RECETAS DE COCINA CHINA", se publi can la Comisión de Honor y la Comisión Directiva de dicho Institut durante el año mencionado, figurando el reseñado como integrante de la Comisión Directi va.-
20/Oct./69	B.79-D.96	- El 21/IX/69 partió del Aeropuerto de Carrasco en un avión de la Cía.S.A.S. con destino a Praga, integrando una delegación de uruguayos, argentinos, paraguayos y un chileno, invitados por la Unión Soviética para visitar China Comunista a fin de concurrir a los festejos del 1Q aniversario de la instauración del régimen comunista enChina. Indica(1)
Dep:III 13.8.71	Informe Especial 24	-Integrante de los Cat que bajo la fachada de "Comité de Ayuda a Presos Políticos" o como miembros de los Comites de Base del Frente Amplio en el Sector Movimiento "26 de marzo" vienen realizando una extensa campaña a nivel estudiantil.(E)
12.7.72	Doc. 1987 Eval A-2	Figura en una relación de personas que visitan a los extrxmistas Daymán, Yanduí y Arapxy Cabrxra Sureda..qq..

SUREDA DE CABRERA Bárbara

Fecha	Documentos	143849 ANTÉCEDENTES A REGISTRAR
29.3.76	0459	--Firmó un manifiesto conjuntamente con REYES ABADIE autodenominada "Movimiento de Resistencia al Tratado Militar con EE.UU. Dicho tratado fue impreso en Talleres Gráficos CISA I de Flore 1580 bis y "33" S.A. Piedras 522 Eval. A-I (Q)
20.5.82	D.14990	Es mencionado en la página 184, del libro "EL COMUNISMO EN URUGUAY", directora de SIN JUA.- Eval.A-1.-(FE)
15.7.83	24737/83 Pag.36	-3.3.83-Figura en una relación de personas refugiadas en Brasil al amparo de ACNUR..-Fecha de ingreso el 10.2.80, solicitó visa.- Eval A-2 (V) (Indica 1 y 2)

F.1

143850-6

MINISTERIO DE DEFENSA NACIONAL
S. I. D.

Dep. I Secc. I
Sub-Secc. A/N
Ficha Nro. ..... Confec. 12/VI/72

SUREDA (Apellidos) Daniel (Nombres)

DOCUMENTOS: C/C. ..... (Serie / Nro.) C/I. ..... (Nro. / Dpto.)

OTROS DOC. ..... (Pasaporte / Lib. Enrol. / etc.)

NACIMIENTO: ..... (Fecha / Lugar)

DOMICILIO: Gral.Rivera (Calle / Nro. / Teléf. / Ciudad o Localidad)

PROFESION U OCUPACION: Odontólogo

LUGAR: ..... CARGO: .....

IDEOLOGIA POLITICA: Socialista con tendencia comunista CLASIFICACION: .....

DATOS COMPLEMENTARIOS: ..... (Est. Civil / Conyuge / Hijos)

..... (Otros familiares)

F-2

Fecha	Documentos	143850 ANTECEDENTES A REGISTRAR
19/VIII/70		Informe de la Dirección Departamental de Defensa Civil de Florida, dice que en su domicilio se realizan reuniones de elementos comunistas e izquierdistas.-Es amigo personal del sedicioso Raúl BIDEGAIN; cuando éste era empleado del Banco de la Rca.O.del U., en esta ciudad, le garantizó el alquiler de la casa que ocupaba.-(JJ)
13/5/72.	Doc.1360.-	

SERVICIO DE INFORMACION
DE DEFENSA
Dep. 1

143851-4

F 1

Confeccionado el 5/6/72

VARIOS

FOTO

Apellidos SUREDA CABRERA

Nombres Enrique Daniel Carlos

Fecha de Nacimiento 24 años

Lugar de Nacimiento

Est. Civil Soltero

Cred. Cívica Céd. Identidad 1.113.238

Otros Documentos

Ocupación ENCUADERNADOR

Padre

Madre

Domicilio San Martín No.3068 ① Apto.2 Ciudad MONTEVIDEO

Otros datos

CHIESA Hnos. Ltda - 8.000 - 3 - 72

FICHA COMPLEMENTARIA

F2

DOCUMENTO		143851 ANTECEDENTES
Fecha	Origen	
25/5/72	J.P.M. (P.D.)	-En la fecha fue detenido por personal de las FF.CC. en la Calle El Iniciador y Avda. SAN Martín. (FF)
4.6.72	D.1271 JPM	Indica lo mismo que el documento anterior. Indica (1)(00
26/5/72	J.P.M. (P.D.)	-En la fecha fue dejado en libertad en Jefatura.- (FF)
18/3/72	Doc-412	Detenido junto a otros al efectuar una pegatina no autorizada del Frente Amplio.(X).
20/3/1972	Doc.2194	-Indica lo mismo que el anterior.-(C.C)
4.6.72	Doc.1272 JPM (PD)	- Luego de aclarada su situación fue dejado en libertad.- (00)

SERVICIO DE INFORMACION DE DEFENSA

143852-2

F 1

Dep. 1

Confeccionado el 22-VII-1970

VARIOS

FOTO

Apellidos SUREDA PUCCIARELLI

Nombres Fernando Antonio

Fecha de Nacimiento 19 años (1969)

Lugar de Nacimiento Uruguay

Est. Civil Soltero

Cred. Cívica ..... Ced. Identidad 1.176.216

Otros Documentos .....

Ocupación Estudiante de Ciencias Económicas.

Padre .....

Madre .....

Domicilio Larrañaga 1339 bis. Ciudad Montevideo

Otros datos .....

FICHA COMPLEMENTARIA

F.2

DOCUMENTO		ANTECEDENTES
Fecha	Origen	143852
23-VII-969 Parte 30	B72-D27 Año 1970	-Detenido e internado en el CGIOR por violación del Decreto de Medidas Prontas de Seguridad.
12.7.72	Doc. 1987 Anal A-2	Figura en una relación de personas que visitan a los extremistas Daymán, Yanduí y Arapey Cabrera Sureda.. .qq.

SERVICIO DE INFORMACION
DE DEFENSA
Dep. 1

143853-0

Confeccionado el 3-VIII-1970

P.E. 21

VARIOS

FOTO

Apellidos SUREDA BAGNIAK

Nombres Gonzalo Jorge

Fecha de Nacimiento 19 años (19

Lugar de Nacimiento Uruguay

Est. Civil Soltero

Cred. Cívica ..... Ced Identidad 1.196.345.

Otros Documentos

Ocupación Estudiante de Veterinaria

Padre

Madre

Domicilio José Benito Lamas 2715 Ciudad Mon tevideo

Otros datos Itú 1689 ap.102 (1)

Telef. 59.05.17 (2)

FICHA COMPLEMENTARIA

DOCUMENTO		143853 ANTECEDENTES
Fecha	Origen	
29-VII-970 Parte 159	B72-D27	**-Detenido por violación del Decreto de Medidas Prontas de Seguridad por participar en disturbios.-**
8/10/71.	B.72 -D.237.	Ocupó la Universidad de la República el 8/10/71, siendo desalojado a las 16.00 horas por la fuerza pública. (W).
21.II.75	D.2003	-Figura en una nómina de integrantes del [illegible]. "12 de AGOSTO". Extremista neto. Predica continuamente la lucha armada. Encargado de la confección y transporte de "molotevs". Eval C-3 (U)
24.2.84	8401137/002	Se le sindica como posible integrante del ELN del cual se desdonoce su encuadre. Eval.A-2 (SI) Indica (1) y (2)

MINISTERIO DE DEFENSA NACIONAL
S. I. D.

143854-8

Dep. I Secc. I

Sub - Secc. G - 73

Ficha Nro. _____ Confec. 9/7/

SUREDA - [redacted] JORGE JUAN
Apellidos Nombres

DOCUMENTOS: C/C. AXA No.7368 C/I. 818-746 423.219 (1)
Serie Nro. Nro. Dpto.

OTROS DOC. _____
Pasaporte Lib. Enrol. etc.

NACIMIENTO: 30/4/22
Fecha Lugar

DOMICILIO: José Benito Lamas 2715 ALEJANDRO FLEMING [illegible]
Calle Nro. Teléf. Ciudad o Localidad

PROFESION U OCUPACION: obrero

LUGAR: ANCAP CARGO: _____

IDEOLOGIA POLITICA: MLN CLASIFICACION: dirigente

DATOS COMPLEMENTARIOS: _____
Est. Civil Conyuge Hijos

_____
Otros familiares

52 58

Fecha	Documentos	143854 ANTECENDENTES A REGISTRAR
24/7/73	991	Integrante de "Agrupación Vanguardia" de ANCAP. (RR)
25.03.82	D.10166/81/ 358	Fue internado en el C.G.I.O.R. en M.P.S. desde 25.6.69 al por .Evaluacion.A-1 (GM) Indica (1) ( ) ( ) ( ) ( ) ( ) ( ) ( ) ( ) ( ).

MINISTERIO DE DEFENSA NACIONAL
SERVICIO DE INFORMACION DE DEFENSA
SERVICIO DE INTELIGENCIA IVI / F

I.A.0030-18528

143854

1118.

Fs3

Fecha 10.III.949

Ficha N.º 463

FOTO

Nombre SUREDA, Jorge JUAN BE

Nacionalidad BELTRAMI

Profesión o actividad Emp.del ANCAP

Lugar de nacimiento C.I.423.219(1)

Documentos que posee C.I. 318.746 - C.Civ.A.X.A.7368.

Domicilio ALEJANDRO FLEMING 1689/91 Teléf. Ap.102

FILIACION

Edad aparente Tecn. Nac. 26/4/25 color del cutis de los cabellos estatura aspecto social señas particulares

Fecha	Contenido
10.III.49	Seninicia
2)13-XI-64	B-75(1)D-725 El Sol.-
26/11/74	P.I. Nº20 (ANCAP

143854

Lugares donde frecuenta

afiliado a

actividad política y donde actúa

COMUNISTA.- (actua en la A.S.C.A.P.)

Antecedentes policiales

vehículos que posee o que guía

nombre y número de

personas que forman su familia

DATOS COMPLEMENTARIOS

Muy relacionado con la Embajada Rusa.-El día 4.III.949 estuvo tres horas en dicha Embajada.-Es novio de Elida Bagniak.- Trabaja en los escritorios del ANCAP.-

2)Escribe un articulo referente al acto que organiza el Partido Socialista y que se llevará a cabo el proximo 27 expresando entre otras cosas que espera que ese día el partido este en pleno en dicho acto.-

14385~~4~~5 M.L.M. D4
(no fue)

[illegible]BRE: [illegible]UR D[illegible] [illegible]TR[illegible]- J[illegible]rge Ju[illegible]n

D.[illegible].I.- C.C.- [illegible] 7368- Profesión:

Dom: J[illegible]sé Benito [illegible]- 7[illegible]-Trabaja: Obrero [illegible]can- Esc

antecedentes: Ideología - Comunista-

10-III-49- Muy relacionado con la Embajada Rusa.-El

día 4-III-49- estuvo 3 horas en dicha Embajada.-

13-X[illegible]-64- Escribe un art. referente al acto que organi

za el Partido Socialista y que se llevará a cabo el

próximo [illegible]7-expresando entre otras cosas que espera que

ese día el partido esté en pleno, en dicho acto.-

24-VII-7[illegible]- Integrante de la "[illegible]unación Vanguardia" de Borges Insfrán

[illegible]P.- Ofc 995-75- O.N.S.E.

Mau: 1270/75 ~~D~~.N.I. ~~4~~6187

56 165

NOMBRE: SURED BELTRAMI- Jorge Juan

Doc. I. 423.219- Profesión:

Dom: Alejandro Fleming 1689-91- Apt.102-

Antecedentes: Militante del Partido Socialista.-

11-5-968- En la fecha dirigente de la Federación ANCAP.

14-V-968-Detenido en averiguación e interrogado sobre la confección de un Panfleto de la Agrupación Vanguardia. Por Orden del Juez de 3er.Turno fue puesto en Libertad

25-6-969- Detenido por la Secc.10.-estando en vigencia el Decreto sobre Medidas P.de Seguridad.- 8/8-969-, cursa Nota al Sr.Jefe, de Policía en la que hace saber que en la actualidad se encuentra totalmente desvinculado de la

16187

56 405

NOMBRE: SURIDO BELTRAMI- Jorge Juan

Doc.I. 423.219- Profesión:

Dom: Alejandro Fleming 1689-91- Apt.102-

Antecedentes: Militante del Partido Socialista.-

11-5-968- En la fecha dirigente de la Federación ANCAP.

14-V-968-Detenido en averiguación e interrogado sobre la confección de un Panfleto de la Agrupación Vanguardia.

Por Orden del Juez de 3er.Turno fue puesto en Libertad

25-6-969- Detenido por la Secc.10.-estando en vigencia el Decreto sobre Medidas P.de Seguridad.- 8/8-969-, cursa Nota al Sr.Jefe, de Policía en la que hace saber que en la actualidad se encuentra totalmente desvinculado de la

16187

143854

actividad gremial, habiéndose desafiliado de la

" Federación ANCAP.-"

Ofe. 994/75 - O.N.S.E.

Mem: 750/75 - D.N.I.I.

58

FECHA	DOCUMENTOS	SUREDA BELTRAMI ANTECEDENTES A REGISTRAR JORGE JUAN
		143854
13.2.84	1079/79 pág14	14.11.78:En la fecha se establece que es BAJA de ANCAP.Eval.A-1.Indica(1) .(ME)

FECHA	DOCUMENTOS	143855-5 ANTECEDENTES A REGISTRAR
		JUREDA GUATTINI, Jose Antonio
		"FALLECIDO"

FECHA	DOCUMENTOS	143856-3 ANTECEDENTES A REGISTRAR
		SUREDA RODRIGUEZ, Jose Carlos
		"AXX"

MINISTERIO DE DEFENSA NACIONAL 145857-1 7 OCT. 1971

S. I. D.

Dep. I Secc, I

Sub - Secc. G

Ficha Nro.____ Confec.____

SUREDA (Apellidos) Juán (Nombres)

DOCUMENTOS: C/C.____ (Serie / Nro.) C/I.____ (Nro. / Dpto.)

OTROS DOC.____ (Pasaporte / Lib. Enrol. / etc.)

NACIMIENTO:____ (Fecha / Lugar)

DOMICILIO:____ (Calle / Nro. / Teléf. / Ciudad o Localidad)

PROFESION U OCUPACION: Funcionario de ANCAP.-

LUGAR:____ CARGO:____

IDEOLOGIA POLITICA:____ CLASIFICACION:____

DATOS COMPLEMENTARIOS:____ (Est. Civil / Conyuge / Hijos)

Otros familiares

F2

Fecha	Documentos	143857 ANTECEDENTES A REGISTRAR
12.9.74	D.2300	Figura en una relación de funcionarios de ANCAP.-qq-.

SERVICIO DE INFORMACION DE DEFENSA
Dep. I

MINISTERIO DE DEFENSA NACIONAL
SERVICIO DE INFORMACION DE DEFENSA
M / F
143858-9

F1
..... **Sección**
Act. Ant. Nac.
Ficha Nº [redacted]

Nombres y Apellidos: SUREDA de NUÑEZ, Magalí.

Fecha de Nacimiento: .....

Lugar de Nacimiento: .....
(País - Ciudad o Localidad - etc.)

Cred. Cív.: Serie ..... Nº ..... Ced. Identidad: .....

Otros documentos: .....
(Pasaporte — Libreta Enrolam. — etc.)

FOTO

Domicilio: .....
(Ciudad o Localidad) (Calle) Nº Teléf

Filiación

Edad aparente ..... Color del Cutis .....

Color del Cabello ..... Estatura Aproximada .....

Complexión ..... Aspecto Social .....

Señas particulares .....

.....

Ficha confeccionada en Montevideo el [redacted] de diciembre de 1966.-

Fórm. 1

143858

F2

ACTIVIDADES

(1) **Laborales:** Profesión Dibujo Comercial. Lugar de trabajo .....

Cargo ..... Antigüedad .....

Otras Actividades .....

.....

(2) **Políticas:** Ideología COMUNISTA. Actuación .....

Antecedentes .....

Antecedentes familiares Esposa de Ruben NUÑEZ y hermana de la Sra. de Sarandi Cabrera.-

(3) **Sociales:** Estado Civil ..... Religión ..... Figuración .....

Grado Instrucción ..... Lugares que frecuenta .....

(4) **Económicas:** Situación ..... Capital aprox. ..... Vehículo .....
marca y Nº

Otros datos .....

Datos Complementarios .....

Apreciación Personal Gral. .....

.....

.....

FICHA COMPLEMENTARIA

B3

Documento		143858 ANTECEDENTES
Fecha	Origen	
20-X-966.-	B-77-D-172.-	-Figura en una relación de personas a las que se le conoce su vinculación al "Instituto Cultural Uruguay China(ICUCH.).- Comunista. Esposa de Ruben NUÑEZ y hermana de la Sra.de Sarandí CABRERA. Estuvo 1 año según sus manifestaciones conviviendo y recibiendo instrucciones de JULIAO. Visitó China comunista.-

Fórm. 2

FICHA COMPLEMENTARIA

[redacted] F.1

Documento Nº	Fecha	Origen	143859-7 ANTECEDENTES
			18/VIII/966.-

APELIDOS SUREDA de BELLO

NOMBRES María

MINISTERIO DE DEFENSA NACIONAL
SERVICIO DE INFORMACION DE DEFENSA
M / F
I.V. 02.04 / 3 395

DIRECCION Ignacio Núñes Nº2216.-

Montevideo

[redacted]

FICHA COMPLEMENTARIA

Documento Nº	Fecha	Origen	143859 ANTECEDENTES
77/44	18/IV/966		-Figura en una relación de personas destinatarias de correspondencia, enviada desde China Comunista a la Ciudad de Montevideo.- Domiciliada en: Ignacio Núñez. Nº2216. Montevideo.- Remitente: Bárbara Sureda. esposa de Sarandy Cabrera Desde Pekín. Menciona a Victorio, que se dice sobrino de Sarandí Cabrera, auque no lo es realmente. Está con ella Anahí que quiere llevar regalos para todos con motivo del inmediato regreso a Montevideo. Menciona al bisabuelo BELLO y tía Queca, Nilia y Potota. Le da clase a un alumno africano llamado Amidou Hidrissa, el cual comenzó estudiando con Sarandy Cabrera.-
	12.7.72	Doc. 1987 Eval A-2	Figura en una relación de personas que visitan a los extremistas Daymán, Yanduí y Arapey Cabrera Sureda..qq..

SERVICIO DE INFORMACION DE DEFENSA

Dep. 1

143860-5

R.1

Confeccionado el 30/10/71.

VARIOS

FOTO

Apellidos SURENA

Nombres ....

Fecha de Nacimiento

Lugar de Nacimiento

Est. Civil

Cred. Cívica Céd. Identidad

Otros Documentos

Ocupación

Padre

Madre

Domicilio 18 de Julio 2089. Ciudad

Otros datos

FICHA COMPLEMENTARIA

F-2

DOCUMENTO		143860 ANTECEDENTES
Fecha	Origen	
23/10/71.	79 - 78.	Recibe publicaciones de Budapest. (W).

143861-3

151

JUNTA DE COMANDANTES EN JEFE

S. I. D.

V.

Dep. I Secc. I

Sub Secc. A/N

Ficha Nº ..... Confed 10.9.81.

SURGEN — Apellidos

Wolling — Nombres

DOCUMENTOS: C/C ..... Serie ..... Nº ..... C/I. ..... Nº ..... Dpto.

OTROS DOC. Pd 143769 — Pasaporte ..... Lib. Enrol. ..... etc.

NACIMIENTO: 19.1.40 — Fecha ..... Lugar

DOMICILIO: ..... Calle ..... Nº ..... Teléf. ..... Ciudad o Localidad

PROFESION U OCUPACION: Economista

LUGAR: ..... CARGO: .....

IDEOLOGIA POLITICA: ..... CLASIFICACION: .....

DATOS COMPLEMENTARIOS: ..... Est. Civil ..... Cónyuge ..... Hijos

..... Otros familiares

F3

Fecha	Documentos	143861 ANTECEDENTES A REGISTRAR
10.9.81. PD.250/81	D. 7678	A la hora 18:45' en vuelo 502 de Pluna en el día de ayer, procedente de Río de Janeiro arribó el causante de la República Democrática Alemana. Se encuentra alojado en el Hotel Victoria Plaza, en el cual lo aguardaba el Ingeniero brasilero Jaroslan SUSSLAND.- Eval. A-1.-(FE)
10.09.81 P.D.6a6	Doc.7679 Nº251/81	-08.09.81-En el día de ayer, ascendió a un automóvil Mat.Nº 339.667 conjuntamente con el ingeniero brasileño Jaroslav SUSSLAND. El vehículo, propiedad de Oscar ARGENZIO CASTRO, era conducido por un accionista del mencionado Hotel del cual nò se pudieron obtener sus datos. Eval.A-1.-(JJ)
10.09.81 P.D.6a6	Doc.7682 Nº252/81	-09.09.81-Asciende al auto mat.CD-7306, propiedad de Horst HRANSE. Regresa y vuelve a salir ascendiendo a otro vehículo Mat.CD-7654, propiedad de Jurgen KITTEL. El causante se reunió en el salón "Gaucho" del Hotel Victoria Plaza con las siguientes personas: Miguel MORETO GUILLAUME (abogado) de nacionalidad argentina, Alberto C. PESCIO (Comerciante) de nacionalidad argentina y Hellmanth Olat ALBRECHT de nacionalidad alemán. Dicho salón fue alquilado por los ciudadanos argentinos a nombre de la empresa "PLATA EXPORT S.A."

///...

Imp. Nacional 716/79

FECHA	DOCUMENTOS	SURGEN ANTECEDENTES A REGISTRAR Wolling	Fs-3
		...///143861	
		-hasta el día 9 del corriente. Eval.A-1.-(JJ)	
14.09.81 P.D.6a6	Doc.7793 Nº253/81	-10.09.81-Parte en vuelo 935 de Cruzeiro con destino a San Pablo. Eval.A-1.-(JJ)	

F.1

JUNTA DE COMANDANTES EN JEFE 143862-1

S. I. D.

Dep. I Secc. I

Sub Secc. A/N

Ficha Nº ..... Confec. 21.8.81

SURE DIAZ de LEMOS (1) — Alba Myriam
Apellidos — Nombres

DOCUMENTOS: C/C B.U.A. 23.508 — C/I. 1.255.693
Serie Nº Nº Dpto.

OTROS DOC. ....
Pasaporte Lib. Enrol. etc.

NACIMIENTO: 14.6.51 — Montevideo
Fecha Lugar

DOMICILIO: Carlos María Ramirez 1116.Apto 3 — Montevideo
Calle Nº Telef. Ciudad o Localidad
Huerfanas No. 4374 Apto.2 (1978) (2)

PROFESION U OCUPACION: Enfermera

LUGAR: Hospital Italiano — CARGO: .....

IDEOLOGIA POLITICA: ..... — CLASIFICACION: .....

DATOS COMPLEMENTARIOS: Nery Omar LEMOS RAMIREZ — 2 hijos
Cónyuge Est. Civil Hijos

Hija de:Adolfo y Alba
Otros familiares

F.2

Fecha	Documentos	143862 ANTECEDENTES A REGISTRAR
4.7.81	D.5555	4.3.81 - Presenta recurso ante el Señor Delegado Departamental del S.I.D. en el Departamento de Montevideo al habérsele incluido en la Cat."C" de C.H.C.P..- 25.6.81 - El Delegado Departamental eleva el Exp. de la causante ante este Servicio para consideración.-
4.4.79	D.0433	Año 1971 - Delegada de Mesa por el Partido Revolucionario de Trabajadores-Patria Grande-Mo vimiento Independiente 7 de Octubre, en las elecciones nacionales del corriente año, listas; 77-90-177-190-700-988-4190-4191-7000-9988-, circuito 2504, por el Departamento de Montevideo.-(NN) **-26.8.81 - Por Exp.N°720/D-I/81 se comunica al Delegado del SID En Montevideo, que esta Dirección ha resuelto mantener al causante en la Categoría "C" recurrida.-(K)**
18.03.82	D.12789	15.09.81 - Eleva una nueva ante el Delegado del S.I.D. en Montevideo, solicitando se revea su situación.-(NN) 06.03.82 - El Delegado del S.I.D. remite todas las actuaciones del causante ante este Servicio para su correspondiente tramitación.-(NN) 25.03.82 - Por Exp.N°.231/D-I/82 de este Servicio se remiten a la J.C.J. todas las actuaciones del causante para su conocimiento y resolución.-(NN)
13.5.82.	D.14818	Indica (1)y(2).= Eval.B-2.- (FE)

Imp. Nacional 716/79

SERVICIO DE INTELIGENCIA
División I
(Seguridad)

MINISTERIO DE DEFENSA NACIONAL
SERVICIO DE INFORMACION DE DEFENSA
M/F
143863-9

F.1

.....Sección
Act. Ant. Nac.
Ficha N.º [redacted].

Nombres y Apellidos: BURISCHUK Nikifor

Fecha de Nacimiento:

Lugar de Nacimiento: Rusia
(País - Ciudad o Localidad - etc.)

Cred. Civ.: Serie ..... N.º ..... Ced. Identidad:

Otros documentos:
(Pasaporte - Libreta Enrolam. - etc.)

Foto

Domicilio: Costa Arroyo Sacra
(Ciudad o Localidad) (Calle) (N.º) (Telef.)

Filiación
- Edad Aparente ..... Color del Cutis
- Color del Cabello ..... Estatura Aproximada
- Complexión ..... Aspecto Social
- Señas particulares

Ficha confeccionada en Montevideo el 30 de Noviembre de 1964.-

143863

F 24

ACTIVIDADES

(1) Laborales: Profesión Agricultor Lugar de trabajo .....

Cargo ..... Antigüedad .....

Otras Actividades .....

.....

(2) Políticas: Ideología Comunista Actuación .....

Antecedentes .....

Antecedentes familiares .....

(3) Sociales: Estado Civil ..... Religión ..... Figuración .....

Grado Instrucción ..... Lugares que frecuenta .....

(4) Económicas: Situación ..... Capital aprox. ..... Vehículo ..... marca y N.o

Otros datos .....

Datos Complementarios .....

Apreciación Personal Gral. .....

.....

.....

SURISCHUK FICHA COMPLEMENTARIA Nikifor F.3

Documento		143803 Antecedentes
Fecha	Origen	
18/IX/964.- 2-Oct-64.	B-41-D-19.- B-41-D-20.-	-Ideología:Comunista.-Profesión:Agricultor.-Nacionalidad:Ruso.-Domicilio:Costa Arroyo Seca.- Eval.B-2.

SERVICIO DE INFORMACION DE DEFENSA
Dep. 1

143864-7

FS.1

Confeccionado el 15.9.71

V A R I O S

FOTO

Apellidos SURKOVA

Nombres María

Fecha de Nacimiento

Lugar de Nacimiento

Est. Civil

Cred. Cívica Céd. Identidad

Otros Documentos

Ocupación

Padre

Madre

Domicilio Gobernador Vigodet 2689 Ciudad

Otros datos

FICHA COMPLEMENTARIA

f. 2

DOCUMENTO		143864 ANTECEDENTES
Fecha	Origen	
28.8.71	15.(1)-116	-Recibe correspondencia (publicaciones varias) de Praga.- La entrada al país del mencionado material fue prohibida por el Decreto 518/71 de la fecha indicada.-(E)

143865-4

MINISTERIO DE DEFENSA NACIONAL
S. I. D.

Dep. E Secc. I
Sub Secc. A/N
Ficha Nro. ..... Confec. 6.6.73

SURIA CORREA — Apellidos
Aurelio (a)"CACHO"(1) — Nombres

DOCUMENTOS: C/C ..... (Serie / Nro.) C/I. 1.402.650 o 1.302.650 (2) (Nro. / Dpto.)

OTROS DOC. ..... (Pasaporte / Lib. Enrol. / etc.)

NACIMIENTO: 24.06.55 (3) 19 años(1975) — Fecha — Uruguay — Lugar

DOMICILIO: Arocrich 4421 (1972/75)(4) — Calle / Nro. / Teléf. / Ciudad o Localidad

PROFESION U OCUPACION: Empleado

LUGAR: Almacenes C.O.N.E CARGO: .....

IDEOLOGIA POLITICA: Org.Subversiva :P.V.P. (5) CLASIFICACION: .....

DATOS COMPLEMENTARIOS: Soltero — Est. Civil — "O.P.R.33""R.O.E." (1) — Cónyuge / Hijos

Otros familiares

F2

Fecha	Documentos	143865 ANTECEDENTES A REGISTRAR
7.7.72	1936	Integrante del "Frente Estudiantil Revolucionario", durante la "Intervención" prendió fuego a la documentación de Liceo No.19 "B" -concurre al turno de la noche. Lo citado anteriormente aparece en una misiva dirigida al Director General Interino de Ens. Secundaria, Prof. Walter Schettini.- (DD)
27.6.75 PD.07.00	1153 a 07.00	13.6.75 -Detenido en su domicilio, donde se concurrió al pro securise con las actuaciones tendientes a identificar integrantes de la "R.O.E". Inspecionada la finca, arroja resultados negativos.-(DD)
11.10.75	D.1815	**Según oficio N°1231/75 del Juzgado Militar de Instrucción de 2°Turno, se comunica su procesamiento y prisión sin incomunicación por hallarse incurso en el delito previsto en el art.60(V) del C.P.M. (Asociación Subversiva).-** **Evaluación: A-1 (Z)**

FECHA	DOCUMENTOS	SURRA CORREA, Aurelio. ANTECEDENTES A REGISTRAR 143865 F.3
27.6.79 PD. 6 a 6	D. 0450	9.4.79.-Fue puesto bajo el regimen de Medidas Prontas de Seguridad por orden y a disposición del Poder Ejecutivo. (HH).-
27.6.79. PD.6 a 6	D.0452.	9.4.79.-Recupero su libertad en calidad de "Vigilada.".(HH)
14.5.79	D. 0590	-Con fecha 6.4.79, según Of. 340 y acorde a lo dispuesto por el J.M. de 1era Instancia de 1er Turno, fue puesto en Libertad Provisional (H).-
16.02.82	D.6004/81/ 60	-Se encuentra comprendido en el Art.1o. literal b) del Acto Institucional No.4,por haber sido procesado el 3 / X / 75 por los delitos previstos en. C.P.M. 60(V) C.P.O.
13.4.83	25145/684 y 685	EVALUACION A-1 (LA) Indica Idem Doc.1153,agregando: 26.09.72: Detenido en averiguaciones por personal de la Secc.12a.- 16.10.75: Por Comunicado de la Oficina de Prensa de las FF.CC. se informa que el mismo pertenecía a la Regional "Maroñas" del R.O.E.,la cual fue desmantelada junto con la Regional "Aguada",por sus a ctividades sediciosas.- 05.03.75: El S.I.D. solicita datos para determinar vera-

FECHA	DOCUMENTOS	143865 ANTECEDENTES A REGISTRAR 54
///...		didad de denuncia por malos tratos durante su detención.- Año 1975: Al ser detenido acusa a ALVAREZ DAISSON, Sandra, de haberle proporcionado volantes.-Eval.:A-2 (EE) Indica)1) al (5).-
15.7.83	24862/83 Pag.27	-8.3.83-Figura en una relación procedente de la P.M.E.de liberados, otorgados por la Justicia Militar.Detenido el 12.5.75, liberado el 6.4.79.-Eval A-1 (V)
22/9/83	D.29769 Pág.18, 61,80,27.	-1971/1978.En información referente al "O.P.R.33", obtenida por el Dpto.III/S.I.D., en éste período, se establece: Detenido por pertenecer a la Organización Subversiva "ROE". EVAL.A-2 (P). Aporta (7).-

143866-2

E F1

MINISTERIO DE DEFENSA NACIONAL
S. I. D.

Dep. I Secc. I
Sub-Secc. A/N
Ficha Nro. ..... Confec. 7/X/72

SURRA SPADEA de MAESO (Apellidos) Ana María (Nombres)

DOCUMENTOS: C/C. ..... (Serie / Nro.) C/I. 1.240.510 (Nro. / Dpto.)

OTROS DOC. ..... (Pasaporte / Lib. Enrol. / etc.)

NACIMIENTO: 10 de Julio de 1952 (Fecha) Uruguay(1) (Lugar)

DOMICILIO: Petrarca No. 860.- (Calle / Nro. / Teléf.)

SPADEA de MAESO
aría. Req. 519

PROFESION U OCUPACION:

LUGAR: ..... CARGO: .....

IDEOLOGIA POLITICA: ..... CLASIFICACION: .....

DATOS COMPLEMENTARIOS: Casada con el también sedicioso Roberto MAESO SILVA.* (Est. Civil / Conyuge / Hijos)

PADRE: SURRA, Aurelio Simón HNO.: SURRA, José Ernesto (Otros familiares)
Madre: Olga Catalina(2)

Fecha	Documentos	143866 ANTECEDENTES A REGISTRAR
21/9/72.	Doc.3308.	
28/IX/72	Doc.-3305 SUMI No. 243	-Requerida No. 519, por sabérsele vinculada al M.L.N. TUPAMAROS, y haber pasado a la clandestinidad.- (FF)
25.9.72	D- 3175	- El día 21 de agosto ppdo.,se embarcó en el Vapor C. de Buenos Aires,junto con su padre,con destino a Bs.As.- Desde el día 23 de agosto ppdo., tiene pendiente su captura.- Indica: 1.- (GG).-
15/5/74	1053	Figura en una nómina de ciudadanos uruguayos qeu han abandonado la la República de Chile en calidad de asilados o expulsados el 1/4/74 Asilada.Viajó a Panamá.(VV)
28-5-977	D.0645	- Agosto 1975: Por informaciones obtenidas se tiene conocimiento que la reseñada se encontraría en Bélgica y presumiblemente estaría integrada a la autodenominada "Columna Che Guevara",junto con su hermano Jorge SURRA(a)"PELADO".-(AA).-
9/4/83	25[illegible]	21.8.972 Indica idem. doc. 3175. 24.9.72: Indica Idem. doc. 3308 1.4.974: Indica Idem. doc. 1053 Eval A - 2 (TL)

FECHA	DOCUMENTOS	SURRA SPADEA DE [illegible] ANTECEDENTES A REGISTRAR Ana María
		143866
21.6.83	27076/83 Pág.033.-	- 04.11.82 - En información actualizada a la fecha por el SID, se establece que integra la columna "CHE GUEVARA", del M.L.N. en el exterior (Belgica).- Eval: A-2.- (A).-
15.7.83	18347/82 Pag.73	-1.9.82-Indica Idem al Doc. 1053/74.-Eval A-1 (V)
12.7.72	D.1987	Dicha persona visitó el extremista SURRA SPADEA,José Ernesto(SS).-
25.5.84	4680/72 P.5,249 y 253.-	24.9.72:Por Requisitoria N°87/72 de la fecha se solicita su captura por sabérsele vinculada al M.L.N. y haber pasado a la clandestinidad. Su captura es solicitada por el Dpto.5 de D.N.I.I.- Eval:A-1(AD)(Indica 1 y 2).-

SERVICIO DE INFORMACION DE DEFENSA

Dep. 1

143867-0

FS-1

Confeccionado el 11 OCT 1979

V A R I O S

FOTO

Apellidos SURRA MARIÑO

Nombres Aurelio Simón

Fecha de Nacimiento

Lugar de Nacimiento

Est. Civil

Cred. Cívica Céd. Identidad 462.431

Otros Documentos

Ocupación

Padre

Madre

Domicilio Domingo Petrarca 860 Ciudad

Otros datos

FICHA COMPLEMENTARIA

52

DOCUMENTO		143867 ANTECEDENTES
FECHA	ORIGEN	
12.7.72	Doc.1987	- Dicha persona visito al extremista SURRA SPADEA José Ernesto.-(SS)-

MINISTERIO DE DEFENSA NACIONAL
S. I. D.

143868-8

Dep. I Secc. I

Sub-Secc. A/N

Ficha N.o ..... Confec. .....

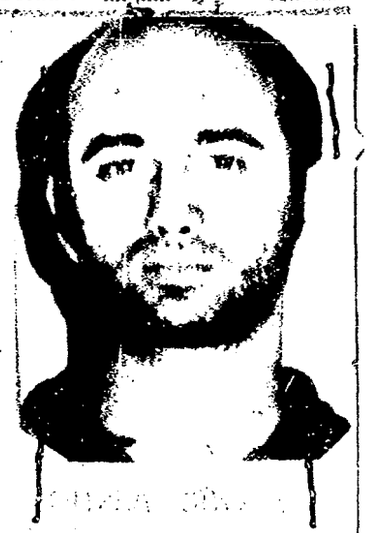

SURRA SPADEA (a) "JAIME" José Ernesto
Apellidos Nombres

DOCUMENTOS: C/C A rA 7784 (7) C/I (6) 1.056.129 7.106.917-5 (1)
Serie N.o N.o Dpto.

(2) Pront. Identif. Crim. 228.799

OTROS DOC. (3) Rec. Fotogr. 151.181
Pasaporte Lib. Enrol. etc.

(4) 28/1/945

NACIMIENTO 22 años (Uao) Uruguay
Fecha Lugar

DOMICILIO: Domingo Petrarca 860
Calle N.o Teléf.

PROFESION U OCUPACION: Desocupado (1) Obrero

LUGAR: CARGO:

IDEOLOGIA POLITICA CLASIFICACION MLN (Tupamaros)

DATOS COMPLEMENTARIOS soltero
Est. Civil Conyuge Hijos

(5) Hijo de Aurelio y de Olga
otros familiares

Ficha confeccionada en Montevideo el 21 de marzo de 1968

Fecha	Documentos	143868 ANTECEDENTES A REGISTRAR 69
18-X-67	9-6	Detenido por pegar carteles de homenaje al Che Guevara durante las Medidas Prontas de Seguridad. Alojado en la Oficina Central de la Jefatura de Policía.
1970	72-13	Detenido en el allanamiento de la calle Talcahuano 3121 en donde se encontraron material literario de la organización y además armas de fuego. Se vinculó a la organización a fines de diciembre de 1968 en la cual oficiaba de "correo".
9/9/972	D.2870(J)	
22-XI-69	75-233	En calidad de preso político en Punta Carretas, firma una carta denunciando las condiciones de la penitenciaría.
11/IX/70	72/97 3695/70	Remitido: el 25/III/969. Causas: "Atentado a la Constitución en el grado de conspiración y Asociación para delinquir".-
2/VIII/70	75/506	-Indica (1)
4/XI/70	75/815	-La Justicia dispuso su liberación, junto con la de Manuel Jesús RODRIGUEZ y de Gustavo COUCHET INZAURRALDE.- (1 El:30/X/970!.-
28/XI/70	75/876	-A pesar de su liberación en aplicación de las Medidas Prontas de Seguridad, fue internado en dependencias militares. -Se acogió a las prerrogativas de los presos políticos y viajará próximamente a Chile, siempre que la Justicia se pronuncie a favor de sus requerimientos junto con: Luis GARCIA, Pablo BLANCO, Nélida SARACHAGA, W. WHITELAW, Jesús RODRIGUEZ y Jorge BECCA TESSA.-
18/XII/70	75/972	-Ya se halla en Chile y su estadía durará hasta el levantamiento de las Medidas Prontas de Seguridad.-
31/XII/70	List(JF)	-Indica (2)(4)(5)
3/V/71	79/23	-Viajó hacia Chile, el día 17/12/70. Indica (6)

FICHA COMPLEMENTARIA

DOCUMENTO Fecha	Origen	143868 ANTECEDENTES
29.10.71	16/1	_En diciembre de 1970 figura como Becario de la Universidad de la República, percibiendo un sueldo mensual neto de $ 22.275.oo._(E)
Agostp.1972.	Prensa 7 y 8	- Conjuntamente con Leda RODRIGUEZ CATALOGNE, mientras estaba exilado en Chile, fué herido por la explosión de un artefacto explosivo que manipulaba junto a otros sediciosos Chilenos.(AA
7.Agos.72	Mensual 3360	Idem.que el Doc. Prensa 7 y 8 de Agos.1972.-(DD)
31/10/72.	Doc.3904.-	Continua en Chile. (BB).
9.10.73	3286	Idem.Doc. 72-13 de 1970.- (DD)
15/5/74	1053	Figura en una nómina de ciudadanos uruguayos que han abandonado la República de Chile en calidad de asilados o expulsados el 1/4/74.Asilado Viajó a Panamá. (VV) Indica (1)
28-5-1977	D.0645	- Agosto 1975:Por informaciones obtenidas se tiene conocimiento de que el reseñado se encontraría en Bélgica junto con su hermana Ana María,integrando probablemente la autodenominada "Columna Che Guevara".-(AA).-

FICHA COMPLEMENTARIA

154

DOCUMENTO		143868 ANTECEDENTES
Fecha	Origen	
16.02.82	D. 5757/8	-Figura en una relacion de la Corte Electoral, de ciudadanos inscriptos en el Registro Civico Nacional, que se encuentran comprendidos en el Art. 1, Literal "B" del Acto Institucional No 4, con prohibicion de ejercer el derecho de voto. (Procesados por delitos de "Lesa Nacion").Eval.· A-1.(VL) Indica (7) ( )
16.02.82	D.6004/81/ 60	-Se encuentra comprendido en el Art.lo. literal b) del Acto Institucional No.4,por haber sido procesado el 24 / III / 69 por los delitos previstos en. C.P.M. —— C.P.O. 150 EVALUACION A-1 (LA)
9/4/83	25365/185	[illegible] antecedentes anteriores. Eval. A-2 (MT).-
21.6.83	27076/83 Pág.033.-	- 04.11.82 - En información actualizada a la fecha por el SID, se establece que integra la Columna "CHE GUEVARA", del M.L.N. en el exterior (Bélgica), con el alias "EL PELADO".- Eval : A-2.- (AA).-

FECHA	DOCUMENTOS	SURRA SPADEA ANTECEDENTES A REGISTRAR Jorge Ernesto
15.7.83	28347/82 Pag.73	-1.9.82-Indica Idem al Doc. 1053/74.-Eval A-2 (V)

143868

JUNTA COMANDANTES EN JEFE
Dep. 1

143869-6

F-1

Confeccionado el 22.12.76

V A R I O S

FOTO

Apellidos SURRACO HORATORIO

Nombres Daniel

Fecha de Nacimiento

Lugar de Nacimiento

Est. Civil

Cred Cívica ..... Céd. Identidad .....

Otros Documentos

Ocupación Oficial Principal

Padre

Madre

Domicilio ..... Ciudad .....

Otros datos

IMP. CHIESA Hnos. Ltda. 3.00. - 5 - 76

F-2

FICHA COMPLEMENTARIA

DOCUMENTO		ANTECEDENTES
Fecha	Origen	143869
13.11.76 PD. 7 a 7	1409	30.10.76 -Por disposición del JAI de 1er. Turno se clausuraron sus antecedentes presumariales, en relación a la detención de dos funcionarios policiales indagados sobre actividades ilegales.- (DD)

FS1

ficha confeccionada el 16 de Marzo de 1973

MINISTERIO DE DEFENSA NACIONAL
S. I. D.

143870-4

Dep. I Secc. I
Sub - Secc. G
Ficha Nro. ____ Confec. ____

SUBRACO SOÑORA (1) — GERMAN Hugo (2)
Apellidos — Nombres

DOCUMENTOS: C/C. BQA 3462 (3) — C/I. 294.953 (4)
Serie Nro. — Nro. Dpto.

OTROS DOC. ____
Pasaporte Lib. Enrol. etc.

NACIMIENTO: 15.5.18 (5) — Montevideo (6)
Fecha — Lugar

DOMICILIO: Paraguay 1291 (7)
Calle Nro. Teléf. Ciudad o Localidad

PROFESION U OCUPACION: Médico

LUGAR: C.A.S.M.U. CARGO: ____

IDEOLOGIA POLITICA: DEMOCRATA CLASIFICACION: DIRIGENTE

DATOS COMPLEMENTARIOS:
Est. Civil — Conyuge — Hijos

Otros familiares

FS2

Fecha	Documentos	143870 ANTECENDENTES A REGISTRAR
24.2.73	193	Integra la lista No. 1 del Sindivato Médico del Uruguay;loma "Sindicalismo auténtico" para formar parte del Concejo Arbitral para el período 1972-73, dicha lista es de origen demócrata.-(EE) A-1
7.2.75	D.Fich.Hosp. Clínicas.-	Ind 8 (1) 21 (7)
18.11.83	2155/80 pág.41	31.12.76: En la fecha cesa en su cargo comodocente de la Facultadde Medicina por vencimiento del interinato.Eval.A-1. (ME)

JUNTA DE COMANDANTES EN JEFE

S. I. D.

143871-2

V

Dep. I Secc. I

Sub Secc. ~~A/F~~

Ficha Nº ..... Confec. 15.9.81

SURRACO ETCHEGARAY — Ignacio María

Apellidos — Nombres

DOCUMENTOS: C/C ..... Serie ..... Nº ..... C/I. 1.502.843 Nº ..... Dpto.

OTROS DOC. ..... Pasaporte ..... Lib. Enrol. ..... etc.

NACIMIENTO: 29 años 1981 — Uruguay

Fecha — Lugar

DOMICILIO: Bvar.Gral.Artigas 2780

Calle — Nº — Teléf. — Ciudad o Localidad

PROFESION U OCUPACION: Comerciante

LUGAR: ..... CARGO: .....

IDEOLOGIA POLITICA: ..... CLASIFICACION: .....

DATOS COMPLEMENTARIOS: ..... Est. Civil ..... Cónyuge ..... Hijos

..... Otros familiares

E2

Fecha	Documentos	143871 ANTECEDENTES A REGISTRAR
14.09.81 P.D.6a6	Doc.7793 Nº253/81	-09.09.81- En el día de ayer, arribó en el vuelo 160 de la compañía Pluna, procedente de la ciudad de Buenos Aires. Amparado en el Decreto 90/76 (Deportado), portando Certificado Consular Nº712/981, con Cédula de Identidad extraviada. Al comprobarse que carece de anotaciones, requisitorias y antecedentes, se le intimó a concurrir a la D.N.I.I. en el día de la fecha a fin de conducirlo a la Dirección Nacional de Identificación Civil. Eval.A-1.-(JJ)
14.9.81 P.D. Nº	D.7771 254/81	-11.9.81:-En el día de ayer se presentó en la D.N.ILI., quien ingresó a muestro país el 9 p.pdo. procedente de BS. As. en el vuelo 160 de PLUNA. Amparado por el Decreto 90/76 del P.E..- -Una vez corroborada su identidad, recuperó su libertad.(DD) Eval.A-1

Imp. Nacional 716/79

SERVICIO DE INFORMACION
DE DEFENSA
Dep. 1

143872-0

F 1

Confeccionado el 29.11.73

V A R I O S

F O T O

Apellidos SURRACO

Nombres Ilda

Fecha de Nacimiento

Lugar de Nacimiento

Est. Civil

Cred. Cívica Céd. Identidad

Otros Documentos

Ocupación Adscripta

Padre

Madre

Domicilio Ciudad

Otros datos

FICHA COMPLEMENTARIA

F2

DOCUMENTO		143872 ANTECEDENTES
FECHA	ORIGEN	
21.8.72	2613 (EVAL; F-3)	Realiza trabajos de agitación estudiantil.-(DD) 8/5/78- MEMO (A) 613/78 DPTO.II/EME.-(W)

143873-8

F 1

SERVICIO DE INFORMACION DE DEFENSA

Dep. 1

V A R I O S

Confeccionado el 12.1.78

FOTO

Apellidos SURRACO PEREZ

Nombres Jorge Alberto

Fecha de Nacimiento 24 años (1978)

Lugar de Nacimiento Uruguay

Est. Civil Casado -Conyuge: Ma. del Carmen Beatriz Sevallo Barbieri

Cred. Cívica ..... Céd. Identidad .....

Otros Documentos .....

Ocupación Agente 2a. Clase -Dirección Nal. de Policia Caminera

Padre .....

Madre .....

Domicilio Rambla Costanera 7878 Ciudad .....

Otros datos: .....

.....

.....

chiesa hnos. - 4 000 - 5/77

F 2

FICHA COMPLEMENTARIA

DOCUMENTO		143873 ANTECEDENTES
Fecha	Origen	
9.1.78 PD. 6 a 6	39	1.1.78 -Detenido conjuntamente con su esposa al continuarse las averiguaciones relacionadas con el consumo de drogas; luego de haberse efectuado numerosas detenciones así como incautaciones de plantas de marihuana y recetas falsificadas.- (DD)
9.1.78 PD. 6 a 6	40	2.1.78 -Continua siendo indagado en la DNII al igual que un grupo de detenidos por consumo e incautaciones.- (DD)
9.1.78 PD. 6 a 6	47	3.1.78 -Fue puesto en el sistema de MPS por orden y a disposición del P. Ejecutivo.- (DD)
12.1.78 PD. 6 a 6	48	6.1.78 -Al así haberlo dispuesto el JLI de 1er. Turno fue remitido al hallarse incurso en los delitos establecidos en los Arts. 34 y 31 de la Ley 14.294.- (DD)

JUNTA COMANDANTES EN JEFE
Dep. 1

143874-6

F.1

Confeccionado el .....

V A R I O S

FOTO

Apellidos SURRACO

Nombres JOSE MARIA

Fecha de Nacimiento .....

Lugar de Nacimiento .....

Est. Civil .....

Cred Cívica ..... Céd. Identidad .....

Otros Documentos .....

Ocupación .....

Padre .....

Madre .....

Domicilio ..... Ciudad .....

Otros datos .....

.....

.....

IMP. CHIESA Hnos. Ltda. 3.000 - 5 - 76

FICHA COMPLEMENTARIA

DOCUMENTO		ANTECEDENTES
Fecha	Origen	143874

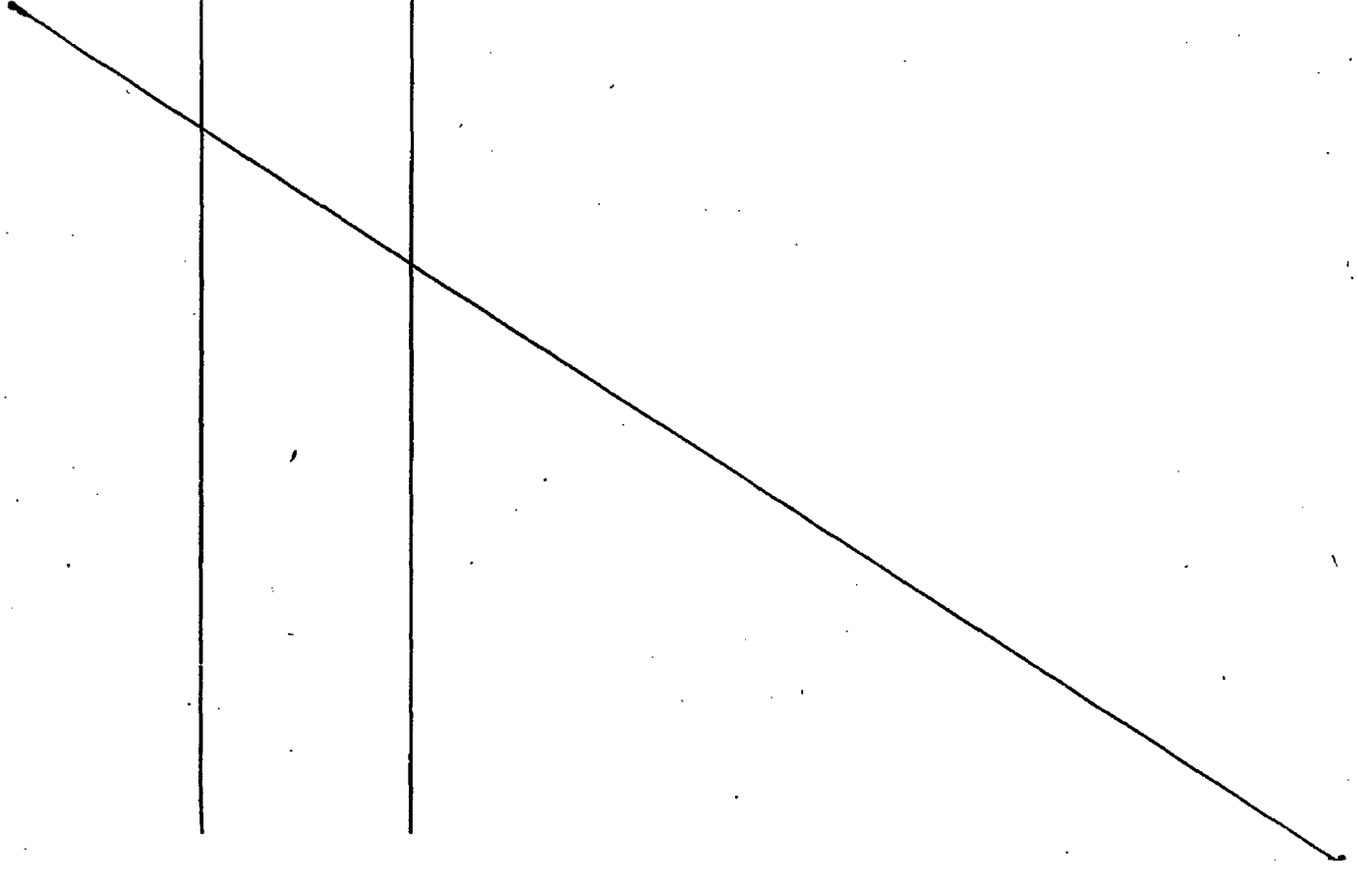

4-V-965.-

SURRACO, José María 53

FICHA COMPLEMENTARIA

MINISTERIO DE DEFENSA NACIONAL M/F
SERVICIO DE INFORMACIONES DE DEFENSA

I.V. 02.04 / 330

Antecedentes 143874

Documento			
N.º	Fecha	Origen	
B-75(1) D-322.-	30-III-65.	-Acción	-Fué procesado y remitido a la Parcel por el delito de"falsificación de documentos privados".-
B-75(1) D-321.-	31-III-65.	-La Mañana.-	El raseñado en su calidad de Secretario de la Comisión de Colaboración con la Comisaría de la 8va.Sección falsificó un acta de dicha comisión a efectos de la gestión de la introducción de 8 avionetas destinadas a una firma comercial.-
B-75(1) D-249.-	10-IV-965.	-El Plata.-	Dicha maniobra fué realizada en complicidad con el Edil Nacionalista de Florida ARTIGAS GONZALEZ GALLO, aduciendo que este lo extorcionaba para que lo secundara en sus planes.-

E1

MINISTERIO DE DEFENSA NACIONAL
S. I. D.

143875-3 Dep. I Secc. I
Sub-Secc. G
Ficha N.o..... Confec.....

SURRACO MAC COL. Luis
Apellidos Nombres

DOCUMENTOS: C/C ..... C/I .....
Serie N.o N.o Dpto.

OTROS DOC. .....
Pasaporte Lib. Enrol. etc.

NACIMIENTO .....
Fecha Lugar

DOMICILIO: .....
Calle N.o Teléf. Ciudad o Localidad

PROFESION U OCUPACION: Médico

LUGAR: ..... CARGO: .....

IDEOLOGIA POLITICA ..... CLASIFICACION .....

DATOS COMPLEMENTARIOS .....
Est. Civil Conyuge Hijos

.....
otros familiares

F2

Fecha	Documentos	143875 ANTECEDENTES A REGISTRAR
8/5/70	Inf.Dpto. III(SID)	-Se postula en la Lista Nº 4,Lema "Sindicalismo Auténtico"para integrar la Comisión Directiva de la Colonia de Vacaciones del Sindicato Médico del Uruguay durante el período 1970/73.- "
24.2.73	193	**Integra la lista No. 3 del Sindicato Médico del Uruguay;lema "Sindicalismo auténtico" para formar parte de la Junta Directiva del C.A.S.M.U. para el período 1972-74,dicha lista es de origen DEMOCRATA (EE)**
23/6/83	--------	Se contestó Memo( )Nro.1352/83 para la 2da. Div. del E.M.G.A.(LG)

143876-1 F.1

JUNTA DE COMANDANTES EN JEFE Dep. I Secc. I

S. I. D. — V A R I O S — Sub Secc. XXX

Ficha Nº ..... Confec. 16.5.81

SURRACO — Margarita Nelly
Apellidos — Nombres

DOCUMENTOS: C/C ..... C/I. .....
Serie — Nº — Nº — Dpto.

OTROS DOC. .....
Pasaporte — Lib. Enrol. — etc.

NACIMIENTO: .....
Fecha — Lugar

DOMICILIO: .....
Calle — Nº — Teléf. — Ciudad o Localidad

PROFESION U OCUPACION: .....

LUGAR: ..... CARGO: .....

IDEOLOGIA POLITICA: ..... CLASIFICACION: .....

DATOS COMPLEMENTARIOS: .....
Est. Civil — Cónyuge — Hijos

.....
Otros familiares

f.2

Fecha	Documentos	143876 ANTECEDENTES A REGISTRAR
26.10.79 PD 6a6	1495	-Es propietario del vehículo,matrícula 282.585,que se encontraba próximo al monumento del Dr.Luis A. de Herrera, en momentos que se realizaba un homenaje al mencionado. (TT)

Imp. Nacional 716/79

SERVICIO DE INFORMACION DE DEFENSA

143877-9

F 1

Dep. 1

Confeccionado el 27-Nov-1969.-

VARIOS

FOTO

Apellidos SURRACO

Nombres Pedro Germén

Fecha de Nacimiento

Lugar de Nacimiento

Est. Civil

Cred. Cívica: Céd. Identidad

Otros Documentos

Ocupación Dr.

Padre

Madre

Domicilio Ciudad

Otros datos:

FICHA COMPLEMENTARIA

52

DOCUMENTO		ANTECEDENTES
Fecha	Origen	143877
21-XI-1966	B75-D1455	-Firmó manifiesto del Partido Demócrata Cristiano, apoyando su Plan de Gobierno para las próximas elecciones nacionales._

S-537 143878-F B1

NOMBRE SURRACO CANTERA, Virgina Oderay.

EDAD

DIRECCION

C. C. o C. IDENTIDAD B.F.B. Nº 4168.-

NACIONALIDAD uruguaya.-

PROFESION

FECHA DE EXTRACCION Figura en una lista de uruguayos que en el año 1972 votaron en la Provincia de Córdoba, República Argentina. (Of.93/75 de fecha 4-Set-975, del Agreg.Mil.Urug. en Argentina).-

F.2

143878

OBSERVACIONES

(FALTA DOCUMENTO)

SERVICIO DE INFORMACION DE DEFENSA

143879-5

E.1

Dep. 1

Confeccionado el 19 de Noviembre de 1969

VARIOS

FOTO

Apellidos SURRIBAS RODRIGUEZ

Nombres Rosa

Fecha de Nacimiento

Lugar de Nacimiento

Est. Civil

Cred. Cívica Céd. Identidad

Otros Documentos

Ocupación

Padre

Madre

Domicilio Ciudad

Otros datos:

FICHA COMPLEMENTARIA

F2

DOCUMENTO		ANTECEDENTES
Fecha	Origen	143879
12/Set./67	B.75-D.1096	- Resultó favorecido con una Miniatura "Sputnik" en el Concurso "Viaje Gratis a la URSS, con El Popular",-
14.1.982.	D. 19978	- 27.IX.968.- Afiliada a la U.J.C. con el No.17134, Seccional 16ta. Organización de Masas, según microfilm incautado por O.C.O.A. en procedimiento realizado el 21.XII.981.- EVAL: A - 1. (SS)-
19.12.983.....		- Se hizo Memo (A) No. 2858/983 para DINARP y fotocopia del mismo para el C-2 (SS)-

143880-3

F 51

SERVICIO DE INFORMACION
DE DEFENSA
Dep. 1

Confeccionado el 26-VIII-1972-

VARIOS

FOTO

Apellidos SURROCA PACHECO

Nombres Eudaldo Jorge.

Fecha de Nacimiento

Lugar de Nacimiento R.O.U.-

Est. Civil

Cred. Cívica Céd. Identidad 627.189.-

Otros Documentos

Ocupación Sub-Jefe del Bco.Comercial-(Dpto.de Negocios con el Exterior)

Padre

Madre

Domicilio LAVALLEJA 2392. Apto.5.- Ciudad MONTEVIDEO.-

Otros datos

CHIESA Hnos. Ltda - 8.000 - 3 - 72

FICHA COMPLEMENTARIA

52

DOCUMENTO		143880 ANTECEDENTES
Fecha	Origen	
23-X-1969-	Doc.77-113-	-Figura en una relación de personal del Bco.Comercial-(Dpto.de Negocios con el Exterior); el cual se adhirió a una Huelga.- (LL)

143881-1 V B 1

JUNTA DE COMANDANTES EN JEFE

S. I. D.

DEP. I SECC. I

SUB SECC. A/N

FICHA Nº ..... CONFEC. 26.8.80

SURROCA FERRERI — Apellidos

Héctor — Nombres

DOCUMENTOS: C/C ..... Nº ..... Dpto. C/I. 1.557.381 Serie Nº

OTROS DOC. ..... Pasaporte Li. Enrol etc.

NACIMIENTO: ..... Fecha Lugar

DOMICILIO: Comercio 2029 Calle Nº Teléf. Ciudad o Localidad

PROFESION U OCUPACION: Profesor y Periodista(1) Prog. Radiovisión Centenario

LUGAR: RADIO CENTENARIO CX 36 Semanarios "OPINION NACIONALISTA" Y "VEA"(2) CARGO: encargado de Prensa

IDEOLOGIA POLITICA: ..... CLASIFICACION: .....

DATOS COMPLEMENTARIOS: ..... Est. Civil Cónyuge Hijos

..... Otros familiares

52

FECHA	DOCUMENTOS	143081 ANTECEDENTES A REGISTRAR
SET-80	DNII	23.6.72. el causante desempeña el rol de informante en el Semanario OPINION NACIONALISTA. 17.12.73.por dilegenciado Nº824 del 13.11.73. del D-2 se establece que integra la nomina de personal de redacción del vespertino VEA. 16.6.77.conducirá a partir del lunes 6.6.77. por ondas de CX32 el programa ENCUENTRO CON LA NACION, que se emitirá diariamente diariamente entre las 13:30 y 14:00 hs. 6.6.76.figura en una nómina de personas que consituyen el grupo de colaboradores de la revista nacional e Independiente EL QUIJOTE. 11.9.77.se establece que integra el equipo periodistico del programa AGRONUDO que se difunde por CX32. 3.11.77.se establece que conduce ENCUENTRO CON LA NACION de lunes a viernes. 8.2.78 segun EXPEDIENTE del 6.2.78. pag.14 es uno de los principales del programa AGRONUDO que pasa a emitirse por CX36
	SID	NO REGISTRA ANTECEDENTES.
14.4.82	D 13259	Indice de los fichatorios.- (FE)
13.5.83	. . . .	Se contesto en Memo(A) Nº 1044/83 para DINAN.- (FU)

Imp. Nacional 1033/79

NOMBRE SURROCA FERRARI HECTOR No. 143881 F.3

FECHA	ORIGEN	ANTECEDENTES
15.6.83	206/80 Pag.8 y 30	4.7.79 - Se establece que es dirigente de la Asociación de Prensa del Uruguay, actualmente es presidente transitorio. 6.6.77 - A partir de la fecha conducirá por ondas de CX 32 radio "El Mundo" el programa "Encuentro con la Nación que se emitira diariamente entre las 1330 y 14 horas. 10.1.80 - En la fecha se establece, que el causante, blanco ruralista, es uno de los último que queda en la Asociación de Prensa de la elección gremial de 1972. Fue acusado por Radio Berlín Internacional de haber malversado los fondos del gremio con el fin (y sin pruebas) de desprestigiarlo, tema que tambien han agarrado los batllistas procurando aclarar la situación. Es profundamente anticomunista y muy nacionalista. Eval: A-2 (CC) Ind. 1 al 2

NOMBRE 143881 No. 54

FECHA	ORIGEN	ANTECEDENTES
22.11.83.	2144/80 Pág.02	Indica IDEM. Anotación de la D.N.I.I.-Eval.A-2.-(FE)
	10.01.84	Memo(A)2905/83 2a.Parte para DINARP.-(i).-

SERVICIO DE INFORMACION
DE DEFENSA
Dep. 1

143882-9

F1

Confeccionado el 15.8.75

VARIOS

FOTO

Apellidos SURVCEK de OLIVERA

Nombres Igeen Imaror

Fecha de Nacimiento 21 años(1975)

Lugar de Nacimiento Canada

Est. Civil Casada

Cred Cívica ..... Céd. Identidad .....

Otros Documentos PP. 103.080

Ocupación .....

Padre .....

Madre .....

Domicilio Isla de Flores 1885 Ciudad .....

Otros datos .....

Imp. CHIESA Hnos. Ltda. 10.000 - 12 - 73

F 2

FICHA COMPLEMENTARIA

DOCUMENTO		ANTECEDENTES
Fecha	Origen	143882
15.5.75m PD. 07.00	832 a 07.00	14.5.75 -Es inspecionado su domicilio, no encontrandose material literario o mimeografiado que la comprometiera (DD)

JUNTA DE COMANDANTES EN JEFE

S. I. D.

VARIOS

143883-7

Dep. I Secc. I

Sub Secc. A/N

Ficha Nº ..... Confec. 29.5.81

B-1

SUS — Apellidos

Carlos — Nombres

DOCUMENTOS: C/C ..... (Serie / Nº) C/I. ..... (Nº / Dpto.)

OTROS DOC. ..... (Pasaporte / Lib. Enrol. / etc.)

NACIMIENTO: ..... (Fecha / Lugar)

DOMICILIO: ..... (Calle / Nº / Teléf. / Ciudad o Localidad)

PROFESION U OCUPACION: Comerciante (sito en la calle Buenos Aires410)

LUGAR: ..... CARGO: .....

IDEOLOGIA POLITICA: ..... CLASIFICACION: .....

DATOS COMPLEMENTARIOS: ..... (Est. Civil / Cónyuge / Hijos)

..... (Otros familiares)

Fecha	Documentos	143883 ANTECEDENTES A REGISTRAR	f 52
28.5.81 P.D. 06a	D.4338 06 Nº146	-25.5.81-En el día de la fecha el titular fue visitar a los ciudadanos orientales: Meng OINGXIAN, Tan JUN y a Feng MUI-CUN que se alojan en el Hotel Columbia.Estas personas arribaron a nuestro país procedentes de la República Popular China.-(DD)	
28.5.81 P.D. 06	D.4339 06 Nº147	El mencionado es la unica persona que concurre al Hotel a acompañar a los ciudadanos orientales la mayor parte del día y les realiza los trámites comerciales.(DD)	

. Imp. Nacional 716/79

VARIOS 16.7.82 143845 F 1

Dep. I Secc. I

JUNTA DE COMANDANTES EN JEFE
S. I. D.

Sub. Secc. A/N

Ficha N.º ..... Confec. .....

SUSAC BUSTTI ..... Pedro .....
Apellidos Nombres

DOCUMENTOS: C/C ..... C/I. .....
Serie N.º N.º Dpto.

OTROS DOC. .....
Pasaporte Lib. Enrol. etc.

NACIMIENTO: .....
Fecha Lugar

DOMICILIO: .....
Calle N.º Teléf. Ciudad o Localidad

PROFESION U OCUPACION: .....

LUGAR: ..... CARGO: .....

IDEOLOGIA POLITICA: ..... CLASIFICACION: .....

DATOS COMPLEMENTARIOS: .....
Est.Civil Cónyuge Hijos

.....
Otros familiares

Fe

Fecha	Documentos	143884 ANTECEDENTES A REGISTRAR
08.07.82	16.626	Figura como Vocal de la Sociedad de Productores de Lecha de Villa Rodriguez, ciudad de San José. Eval.: B-2 Indica ( ) ( ) ( ).(VL) (LA).-

143885-2

JUNTA DE COMANDANTES EN JEFE

S. I. D.

Dep. I Secc. I

Sub Secc. A/N

Ficha Nro. 15/12/77 Confec.

SUSALLA	Luis Américo
Apellidos	Nombres

DOCUMENTOS: C/C JDE-3420 (Serie / Nro.) C/I. ..... (Nro. / Dpto.)

OTROS DOC. ..... (Pasaporte / Lib. Enrol. / etc.)

NACIMIENTO: 25 años (1970) (Fecha) ..... (Lugar)

DOMICILIO: Belén (Calle) ..... (Nro.) ..... (Teléf.) Salto (Ciudad o Localidad)

PROFESION U OCUPACION: DESTAJISTA ANCAP ESPINILLAR

LUGAR: ..... CARGO: .....

IDEOLOGIA POLITICA: ..... CLASIFICACION: .....

DATOS COMPLEMENTARIOS: .....

Est. Civil [illegible] Cónyuge Hijos

Otros familiares

143885 F2

Fecha	Documentos	ANTECEDENTES A REGISTRAR
30/4/76	0571	-Afiliado al Partido Comunista Nº45633 desde el30.6.70. Presentado por Ortilio Chacharo.Eval.B.1(K)..-

J. C. J.

Dpto. 1

15/12/77 143080 F3

Apellidos SUSALIA

Nombres Luis Américo

Documentos. AFILIADO AL PARTIDO COMUNISTA Nº45633

Ant. Secc.	A	B	C	D	E	G	V
	☐	☐	☐	☐	☐	☐	☐

Secreto

143885

ANTECEDENTES

54

EDAD: 25 años (1970)

DOMICILIO: Belén - Salto

DOCUMENTO: JDE-3420

PROFESION: Destajista - Ancap-Espinillar

Doc.0571-30/4/76-Ev.1.B.1(K).-

143886-0

B.1

JUNTA DE COMANDANTES EN JEFE

S. I. D.

Dep. I Secc. I

Sub Secc. A/N

Ficha Nro. ..... Confec. 22.V.76

SUSALLA — Apellidos

Virgilina — Nombres

DOCUMENTOS: C/C JCC-2346 (1) — Serie Nro. — C/I. ..... — Nro. Dpto.

OTROS DOC. ..... — Pasaporte Lib. Enrol. etc.

NACIMIENTO: 57 años (1969) (2) — Fecha Lugar

DOMICILIO: Belén y 18 de Julio (3) — Calle Nro. Teléf.

Salto (4) — Ciudad o Localidad

PROFESION U OCUPACION: Ama de casa (5)

LUGAR: ..... CARGO: .....

IDEOLOGIA POLITICA: ..... CLASIFICACION: .....

DATOS COMPLEMENTARIOS: .....

Est. Civil — Cónyuge — Hijos

Otros familiares

143886

Fecha	Documentos	ANTECEDENTES A REGISTRAR
25.II.76	Doc.0272	- Integrante del P.Comunista en Salto. Miembro del Sector Organización de Belén. Eval: A - 1. (Y).=
11/VI/76	Doc.0804	-Por resolución del día 27/III/76 se decretó su libertad sin perjuicio y emplazado.(P).-
30/4/76	0571	-Afiliado al Partido Comunista Nº43863 desde el 31.12.69. Presentado por L.Santana y Ortilio Chéchero.Eval.B.1(K).Indice del (1) al (5).-

20/12/77 F.3

J. C. J.

Dpto. 1 143886

Apellidos SUSALLA

Nombres Virgilin-

Documentos. AFILIADA AL PARTIDO COMUNISTA Nº43863

Ant. Secc. A B C D E G V

☐ ☐ ☐ ☐ ☐ ☐ ☐

Secreto

143886

ANTECEDENTES

54

EDAD: 57 años (1969)

DOCUMENTO: CC.JCC-2346

DOMICILIO: Belén y 18 de Julio - Salto

PROFESION: Ama de Casa

Doc.0571-30/4/76-Eval.B.1(K).º-

JUNTA DE COMANDANTES EN JEFE 143887-8

S. I. D.

EJ

Dep. I Secc. I

Sub Secc. A/N

Ficha Nº ..... Confec. .....

SUSANA María Elena

Apellidos Nombres

DOCUMENTOS: C/C ..... C/I. .....

Serie Nº Nº Dpto.

OTROS DOC. .....

Pasaporte Lib. Enrol. etc.

NACIMIENTO: .....

Fecha Lugar

DOMICILIO: .....

Calle Nº Teléf. Ciudad o Localidad

PROFESION U OCUPACION: .....

LUGAR: ..... CARGO: .....

IDEOLOGIA POLITICA: ..... CLASIFICACION: .....

DATOS COMPLEMENTARIOS: .....

Est. Civil Cónyuge Hijos

.....

Otros familiares

E2

Fecha	Documentos	143887 ANTECEDENTES A REGISTRAR
		- II/976.- Afiliada al Partido Comunista con el Nº3702, según material ~~incautado~~ por O.C.O.A. EVALUACION: A - 1. Con fecha 18.4.980, se contesto sus antecedentes para la C.H.C.P. Nº1201 Secc.3ra. del 22.11.978, a nombre de SUSANA, María Elsa, no pudiendose precisar que se trate de la misma, que solicitó la Constancia.- (SS)-

Imp. Nacional 716/79

JUNTA COMANDANTES EN JEFE 143888-6 F1
Dep. 1

Confeccionado el 21.8.77.

VARIOS

FOTO

Apellidos SUSANA BURGUEÑO

Nombres Susana Pilar

Fecha de Nacimiento 17.11.49 28 años

Lugar de Nacimiento

Est. Civil

Cred Cívica Céd. Identidad

Otros Documentos

Ocupación

Padre

Madre

Domicilio Ciudad

Otros datos

IMP. CHIESA Hnos. Ltda. 3.000 - $ - 76

F-2

FICHA COMPLEMENTARIA

DOCUMENTO		143888 ANTECEDENTES
Fecha	Origen	
7.4.77.	Doc 0300	-Figura en una relación de ciudadanos Uruguayos que abandonaron la República Argentina, como refugiados al amparo del Comité Internacional para la Migración Europea (C.I.M.E.) entre el 26. 12.1973 y el 27.2.77.- Viajó el día 5.8.76 con destino a México.- Evaluación A-1 (JJ)
15.7.83	18347/82 Pag.56	-1.9.82-Indica Idem al Doc. 300/77.-Eval A-2 (V)

143889-4

F1

JUNTA DE COMANDANTES EN JEFE

S. I. D.

Dep. I Secc. I

Sub Secc. A/N

Ficha Nº ..... Confec. 3.8.83

SUSANI RAMIREZ — Apellidos

Ricardo. — Nombres

DOCUMENTOS: C/C. ..... Serie ..... Nº ..... C/I. ..... Nº ..... Dpto.

OTROS DOC. ..... Pasaporte ..... Lib. Enrol. ..... etc.

NACIMIENTO: ..... Fecha ..... Lugar

DOMICILIO: ..... Calle ..... Nº ..... Teléf. ..... Ciudad o Localidad

PROFESION U OCUPACION: .....

LUGAR: ..... CARGO: .....

IDEOLOGIA POLITICA: ..... CLASIFICACION: P.C.

DATOS COMPLEMENTARIOS ..... Est. Civil ..... Cónyuge ..... Hijos

..... Otros familiares

62

Fecha	Documentos	143889 ANTECEDENTES A REGISTRAR
3.8.83	26314/ 2581	-1971/1978:En información referente al P.C. obtenida por el Depto.III/S.I.D. en éste período se establece: Procesado por el J.M.I. de 1er. T. Vinculado por distintas actividades del P.C. a:Miguel Angel LARROSA HORNOS. Lval A-2 (BR).-

MINISTERIO DE DEFENSA NACIONAL
S. I. D.

143890-2

F3.1

Dep. I Secc. I
Sub - Secc. G
Ficha Nro.____ Confec. ____

SUSANICH ESPINOSA (Apellidos) JOSE Rodolfo(2) (Nombres)

DOCUMENTOS: C/C ____ (Serie / Nro.) C/I. 675.570 (Nro. / Dpto.)

OTROS DOC. ____ (Pasaporte / Lib. Enrol. / etc.)

NACIMIENTO: 41 años (Fecha) ____ (Lugar)

Sucre 1117 Ap.2 (1983) (3)

DOMICILIO: Mercedes 944 (Calle / Nro.) ____ (Teléf.) ____ (Ciudad o Localidad)

PROFESION U OCUPACION: Secretario General de la CGTU.-(1)-1982.-

LUGAR: ____ CARGO: ____

IDEOLOGIA POLITICA: ____ CLASIFICACION: Dirigente

DATOS COMPLEMENTARIOS: ____ (Est. Civil) ____ (Conyuge) ____ (Hijos)

____ (Otros familiares)

Fecha	Documentos	143890 ANTECEDENTES A REGISTRAR Fs 2
11.7.75	842 Ev.A-1.	Secretario y Gestor de la Solicitud de reafiliación de la Asociación Directivos,Administrativos,Técnicos y Especializados de la Construcción.(A.D.A.T.E.C.).(E).-
17.1.83	3-23753/PD	16.1.83:Participó del congreso de la C.G.T.U. que se realizó en el local del Sindicato de CONAPROLE, como Secretario General de la Mesa del mismo. En dicho congreso fueron aprobadas varias resoluciones de las que se destaca la designación de los integrantes del nuevo Comite Ejecutivo, el que estara Presidido por Lino CORTIZZO; como así tambien el inicio de los preparativos del proximo Congreso Nacional que se llevara a cabo en el mes de mayo.-Eval.A-1.-(TJ)
3.11.82	D.21881	Junto con Lucas ALVAREZ, Vice Presidente de la C.G.T.U., se oponen a las exigencias expuestas por la C.I.S.S.L., para aceptar nuevamente a esta Confederación como miembro de la misma y brindarle apoyo financiero.- La delegación de la CIOSL-ORIT-AADSL que,arribara a nuestro país el 17/oct. del corriente año, pone como condición que la C.G.T.U. se oponga al Gobierno actual; que trabaje

...////

FECHA	DOCUMENTOS	SUSANICH Jose' ANTECEDENTES A REGISTRAR 143890 Fs.3
///...		con los sectores sindicales de izquierda, liderados por ACUÑA ALVARES y José D'ELIA; como así también que mantenga buenas relaciones con la C.N.T. en el exterior.-Eval. (Y) Indica (1)
26.01.83	D.23958	16.01.83 - En la fecha quedó constituido el Comité Ejecutivo de la C.G.T.U., siendo desplazado el causante por ser oponente de CORTIZZO(nuevo Pte. de la C.G.T.U.).-EVAL:B-2 Ind:(2) (NN)
26.9.83	30582/3 P.D.	-16.9.83.-Integra la Comisión Provisoria de la "Asociación de Trabajadores de la Compañía CITA" para constituirse en Asociación Laboral.Eval:A-1.(TT) Indica (3).-

FECHA	DOCUMENTOS	143890 ANTECEDENTES A REGISTRAR	Fs-4

MINISTERIO DE DEFENSA NACIONAL

S. I. D.

143890 26 JUN 973

Dep. I F5-5 Secc. I

Sub - Secc. G

Ficha Nro. ____ Confec. ____

SUSANICH ESPINOZA — JOSE

Apellidos — Nombres

DOCUMENTOS: C/C ____ C/I. ____

Serie — Nro. — Nro. — Dpto.

OTROS DOC. ____

Pasaporte — Lib. Enrol. — etc.

NACIMIENTO: ____

Fecha — Lugar

DOMICILIO: ____

Calle — Nro. — Teléf. — Ciudad o Localidad

PROFESION U OCUPACION: ____

LUGAR: ____ CARGO: ____

IDEOLOGIA POLITICA: ____ CLASIFICACION: Dirigente

DATOS COMPLEMENTARIOS: ____

Est. Civil — Conyuge — Hijos

[redacted]

Otros familiares

Fecha	Documentos	143890 ANTECEDENTES A REGISTRAR Fs.6
25.6.75	842 Ev.A-1.	Secretario de la Asociación Directivos Administradores y Técnicos Especializados de la Construcción.(E).-

SERVICIO DE INTELIGENCIA

Div. I (Seguridad)

Sección SARIOS-

143899

MINISTERIO DE DEFENSA ...
SERVICIO DE INFORMACION DE DEFENSA ...

Ficha N. IV.0204-13/147 confeccionada el 25-VI-1952.

Apellidos SUSANICH ESPINOSA

Nombres José Rodolfo

Fecha de Nacimiento: 12-I-1933.-

Lugar de Nacimiento: Departamento de Montevideo.-

Cred. Civ.: A.Q.A. 6.953 Ced. Identidad:

Padre: Juan Susanich

Madre: Aura Arnould

Domicilio: Ciudad:

Otros datos: (Documentos y señas personales)

FICHA COMPLEMENTARIA

Documento			143890 Antecedentes
N.º	Fecha	Origen	
Inf. Mem.159.	25-VI-952. 7-VIII-952.	Grp.A.4. J.P.M.	- Ingresó como Soldado el 1-VI-1952.- - 25-VIII-1951, Internado en Albergue de Menores, Dirección de Investigaciones.- Juzg. Letrado Menores 1er. Turno.- - 8-IX-951, Hurto, Secc. 7a. Juzgado Letrado de Instrucc. y Correcc. de 2do. Turno.-

SERVICIO DE INFORMACION
DE DEFENSA
Dpp. I

143890

Ficha Nº ..... confeccionada el 18-VIII-1967.

Sección .....

FOTO

Apellidos SUSANICH ESPINOSA

Nombres José

Fecha de Nacimiento: .....

Lugar de Nacimiento: .....

Cred. Cív.: ..... Ced. Identidad: .....

Prontuario: ..... F. Censal: .....

Padre: .....

Madre: .....

Domicilio: ..... Ciudad: .....

Otros datos (Documentos y señas personales) .....

Fórm. 3

FICHA COMPLEMENTARIA

Documento			143890 ANTECEDENTES
Nº	Fecha	Origen	
	30-XII-966	B-75-D-963.	-Adherido al homenaje a "El Popular"(órgano oficial de prensa del Partido Comunista) en su X Aniversario.-

143891-0 B1

SERVICIO DE INFORMACION DE DEFENSA

Dep. 1

Confeccionado el 23.10.78

VARIOS

FOTO

Apellidos SUSANJ de BAJO

Nombres Teresa

Fecha de Nacimiento

Lugar de Nacimiento

Est. Civil

Cred. Cívica ..... Céd. Identidad

Otros Documentos

Ocupación

Padre

Madre

Domicilio Uruguayana 3115 ..... Ciudad

Otros datos:

F.2

FICHA COMPLEMENTARIA

DOCUMENTO		143891 ANTECEDENTES
Fecha	Origen	
15.8.78	Doc.200	Integra Comisión Directiva de la Sociedad de Socorros Mutuos "Hogar Croata" como Vocal, comisión ésta elegida en el acto eleccionario del 16.11.75. De acuerdo a información proporcionada a la DNII, la mencionada Soniedad sería de aparente lineamiento Marxista. (i).

143892-8

F1

SERVICIO DE INFORMACION DE DEFENSA

Dep. 1

V A R I O S

Confeccionado el 29.10.77.

FOTO

Apellidos SUSAN

Nombres Irma

Fecha de Nacimiento

Lugar de Nacimiento

Est. Civil

Cred. Cívica ..... Céd. Identidad .....

Otros Documentos

Ocupación

Padre

Madre

Domicilio ..... Ciudad .....

Otros datos:

chiesa hnos. - 4 000 - 5/77

F.2

FICHA COMPLEMENTARIA

DOCUMENTO		143892 ANTECEDENTES
Fecha	Origen	
9.4.73	Doc.647	Figura en una lista de Trabajadores de la Enseñanza Industrisl y Agraria, donde se hace un llamamiento a incorporarse al Frente Amplio.- Evaluación F-2. (JJ)

143893-6

B-1

SERVICIO DE INFORMACION
DE DEFENSA
Dep. 1

Confeccionado el 12.4.73

VARIOS

FOTO

Apellidos SUSENA

Nombres DANIEL

Fecha de Nacimiento

Lugar de Nacimiento

Est. Civil

Cred. Civica Céd. Identidad

Otros Documentos

Ocupación Dr.

Padre

Madre

Domicilio Ciudad

Otros datos

CHIESA Hnos. Ltda - 8.000 - 3 - 72

F2

FICHA COMPLEMENTARIA

DOCUMENTO		ANTECEDENTES 143893
Fecha	Origen	
1971.	Lista 77	Candidato en el 17.lugar a la Cámara de Senadores sub lema Movimiento Independiente.(SS)
1971.	Lista 77	Candidato en el 2do.lugar a la Cámara de Diputados sub lema Movimiento Independiente por el dpto.de Florida. (SS)
197 1.	Lista 1810, 1815.177.37 3000.	Candidato como 17.a la Cámara de Senadores sublema Movimiento Independiente.(SS)

SERVICIO DE INTELIGENCIA
División I
(Seguridad)

MINISTERIO DE DEFENSA NACIONAL
SERVICIO DE INFORMACION DE DEFENSA
M / F
I. 1438944

FS-1 E
Sección
Act. Ant. Nac.
Ficha N.º [redacted]

Nombres y Apellidos: SUSENA ESCONDEUR, Elías Daniel.
(Padre) alias:" ESTEBAN" (1)

Fecha de Nacimiento: 44 Años (1972) (2)

Lugar de Nacimiento: R.O.U. (3)
(País - Ciudad o Localidad - etc.)

Cred. Civ.: Serie 944 N.º 20781 (5) Ced. Identidad: 501 495 (6)

Otros documentos: (6a)
(Pasaporte - Libreta Enrolam. - etc.)

Domicilio: RIVERA 477 (Fda) Florida José E. Rodó 497.- Independencia 4
(Ciudad o Localidad) (Calle) (N.º)

Filiación
- Edad Aparente ..... Color del Cutis .....
- Color del Cabello ..... Estatura Aproximada .....
- Complexión ..... Aspecto Social .....
- Señas particulares .....

Ficha confeccionada en Montevideo el 20 de enero de 1964.-

143894 FB-2

ACTIVIDADES

(1) Laborales: Profesión Odontólogo Lugar de trabajo .....

Cargo ..... Antigüedad .....

Otras Actividades .....

(2) Políticas: Ideología Union Popular Actuación .....

Antecedentes Firmante de un manifiesto de la Union Popular. Marcha del 23-XI-962.- B-75-(1)-D-27.-

Antecedentes familiares Adelina S. de SUSENA.(esposa).-

(3) Sociales: Estado Civil Casado. Religión ..... Figuración .....

Grado Instrucción ..... Lugares que frecuenta .....

(4) Económicas: Situación ..... Capital aprox. ..... Vehículo ..... (marca y N.o)

Otros datos .....

Datos Complementarios .....

Apreciación Personal Gral. .....

FICHA COMPLEMENTARIA SUSENA Elías Daniel F5-3

Documento		143894 Antecedentes
Fecha	Orígen	
23-XI-962.-	B-75(1)D-27.- "Marcha"	Odontólogo.-Firmante de un manifiesto de la Un. Popular.-
14-V-965.-	B-76 D-6.-	Su nombre es Elías Daniel Susena,Odontólogo,resi. en José E.Rodó 497 de la Ciudad de Florida.-Recib propaganda comunista.- Su teléfono es 594.-
25-Mar-65.	B-57-D- 1.-	- Odontólogo. Profesor del Liceo de Florida. Casado con Adelina S. de SUSENA. Fue candidato de la Lista 4190 de la Unión Popular, como 1º Titular a la Junta Electoral de Florida, no siendo electo. Es admirador del regimen de Fidel Castro.-
22/V/1972.-	J.P.M.P.M.-1439.-	Indica: (4) a (5)
26/6/972	D.1679 PPI. (J).-	-Por datos aportados por detenidos en el Dpto. de Durazno se identifican a elementos que operaban en Florida, con vinculación al M.L.N. El 22/V/1972 es detenido junto 24 personas entre las que se encuentra su esposa e hijo. Admite haber efectuado el relevamiento del Boo. República de esa ciudad, para que la organización efectuara una Expropiación".Con lo hurtado pensaba instalar un Consultori en Montevideo, este asalto es fallido.Es propietario deu un apartamento en Montevideo, Av. 18 de Julio 1614 Apto3 el que era usado por integrantes de la organización.-(J).
23/10/72	D - 3706 REL. DET.	-Se encuentra detenido en el Bn. ING. No. 2 .- ((FF))

FICHA COMPLEMENTARIA

B-4

Documento		143894 Antecedentes
Fecha	Origen	
24/I/973 D.4553	PPI RM2 Hoja8	-El día 15/11 es trasladado al E.M.R.Nº1.-(J).-
9/7/73	D. 1502	- Se encuentra detenido en el E.M.R.No.1 (Libertad).(GG).- Eval: A - 2
10.3.67	B19-D26	-Delegado de mesa por el Partido Socialista en las elecciones de 1966 en el Dpto. de Florida.- Eval.A-2.-(KK)
30.X. 76	1370 PME	-Figura en una relación de privados de libertad.Recluido en el Bn.Ing.2.(P).- -Situación Jurídica del mismo:Procesado.Fecha detenida:24.5.72.(P).-
18.9.78	Doc.1132 PME	Figura en relación de movimientos de Recluídos al 31.7.78.-Fué BAJA del Bn.Ing.2 y ALTA al EMIR.1,el 12.7.78.-CAUSA DEL MOVIMIENTO:Traslado.-JUEZ:1a.I. 1er.T.-FECHA DE DETENIDO:24.5.72. ANTECEDENTES:Art. 132-6,137 CPO.-Eval.A-1.- (i).

FECHA	DOCUMENTOS	143894 ANTECEDENTES A REGISTRAR FS-5
16.02.82	D. 5757/81 82	-Figura en una relacion de la Corte Electoral, de ciudadanos inscriptos en el Registro Civico Nacional, que se encuentran comprendidos en el Art. 1, Literal "B" del Acto Institucional No. 4, con prohibicion de ejercer el derecho de voto. (Procesados por delitos de "Lesa Nacion").EVALUACION A-1(VL) Indica (4) (5)
16.02.82	D.6004/81/ 060	-Se encuentra comprendido en el Art.1o. literal b) del Acto Institucional No.4,por haber sido procesado el 10/07/73 por los delitos previstos en. C.P.M. C.P.O. 132 Nic 6 EVALUACION A-1 (LA)
22.5.83	26402/83 Pág. 005 a pág. 008.-	- Acto de fecha 28.05.72, por pertenecer al M.L.N., declara vinculaciones con: Raúl BIDEGAIN GREISSING (a) "DANIEL", Ricardo INFANTE (a) "JOSE LUIS",Cristina CABRERA LAPORT de BIDEGAIN, (a) "FRUCTUOSO", (a) "TONY".- Eval: A-1.- (AA)-
5.7.83	0185/80 Pág.1.	15.5.80:Liberado del E.M.R.1.-U.Presentación:Bn.Ing.2.- Eval:A-1(AD)
1.8.83	0115/80 Pág.7	Indica Idem al Documento Nº24739/83 en lo referente a la fecha de liberado.-Eval:A-1(AD)

FECHA	DOCUMENTOS	143894 ANTECEDENTES A REGISTRAR B-6
15.7.83	24739/83 Pag.54	-3.3.83-Figura en una relación de libertades vigiladas categoría "C", procedente de la P.M.E..Unidad de Control: Bn.Ing.Cbte.2.°etenido el 24.5.72, liberado el 8.11.79. Pertenece al M.L.N.- Eval A-1 (V) (indica 5)
15.7.83	24862/83 Pag.78	-8.3.83-Indica Idem al Doc. 24739/83.-Eval A-1 (Indica 6) (V)
15.7.83	18378/82	-2.9.82-Ficha del E.M.R.1 establece: Detenido 24.5.72, liberado por Comisión 8.11.74, reintegrado el 12.7.78. Pertenece a la COL.27 Servicios.- Eval B-2 (V) (Indica 7)
15.7.83 del 148	24766/83 Pag.02 y 8 al 150	-3.3.83-Figura en una relación de reclusos que poseen acta de interrogatorio en la misma menciona a:Ricardo Infante, Raúl Bidegaín, Cristina Cabrera Laport.de Bidegaín, Adelina Elizabeth Echettini Grillo ,Eval A-1 (V)
13-9-83	30056/001	15-7-83. Se toma conocimiento, de que en la fecha , el causante junto con su esposa, fueron dejados de ver en su domicilio y en lugares que frecuentaban en C.Florida, así como dejar de atender, el causante en el consultorio odontológico de su propiedad; pudiéndose determinar que en la fecha señalada, se habrían trasladado a Río de Janeiro (Brasil) para trasladarse posteriormente a Holanda con la finalidad de reunirse con su hijo Daniel A. SUSEN

B-7

FECHA	DOCUMENTOS	ANTECEDENTES A REGISTRAR SUSENA SCONDEUR 143894 ELIAS DANIEL
		SCHETTINI (Req.1564).Asimismo se pudo establecer - que vendió su casa en C.Florida al Abogado Julio César MATOS PUGLIESI, el que se encuentra afiliado al P.C.; dejando la atención de sus pacientes al Dr. Ricardo ROSAS SANGUINETTI, quien fue firmante de un manifiesto a la opinión pública contra la Ley de Enseñanza en 1973. Eval.A-1 (SI)
26-10-83	31410/008	En Consolidado de P.M.E. del 31-8-83 figura como: "L. V." Unidad de Control Bn.Ing.Cbte.2. Categoría "C" 29-8-83 pasó a la clandestinidad. Eval.A-1 (SI)
16.11.83	566/80 Pág.05	En Consolidado de P.M.E. del 31.8.80, figura como: Lib. Vig. Baja por pase a Cat."C". Unidad de Control: Bn.Ing 2.-Eval.A-1.-(FE)
31.1.84	8400238/ 003	21.12.83:Indica idem Doc. 30056 aportando que mantenia reuniones con el "L.V" Carlos FALCON BENITEZ. Eval A-1 (BR).-
9.3.84	1709/79 Pág.02	Figura en una relación de liberados y evacuados en régimen de M.P.S. del E.M.R.1 en el período 25/SET al 25/NOV/79. Recluso Nº371. 08.11.79:Liberado.- Eval:A1(AD)

F-8

FECHA	DOCUMENTOS	143894 ANTECEDENTES A REGISTRAR
22.3.84	8401107/ 2626,2628	-1977;Aporta información ya registrada en la ficha agregando:FORM K:C. Reg.Med. Recluso Nº 371.Eval A-1 (BR).-
3.4.84	1661/79 Pág.23	En Consolidado de P.M.E. de fecha 30.9.79 figura como: 24.5.72:Detenido,25.10.77:S.1ra.I.7a.P.,Juez 1ra.I.1er T.;10.9.79:Excarcelación Provisional?Art.511 CPPM.- Eval:A-1(AD)

SERVICIO DE INFORMACION
DE DEFENSA
Dep. 1

143895-1

F.1

Confeccionado el 3.5.73.

VARIOS

FOTO

Apellidos SUSENA

Nombres José Francisco

Fecha de Nacimiento 25 de mayo de 1916.

Lugar de Nacimiento Montevideo.

Est. Civil casado con AZCUNES ALVAREZ, Olga

Cred. Cívica Céd. Identidad 271.630.

Otros Documentos

Ocupación Funcionario del Colegio "Elbio Fernandez".

Padre José

Madre Elena

Domicilio Cervi 6695. Ciudad

Otros datos

[redacted]

CHIESA Hnos. Ltda - 8.000 - 3 - 72

FICHA COMPLEMENTARIA

DOCUMENTO		ANTECEDENTES
Fecha	Origen	143895
30.10.72.	Doc. 3871.	Arribó al Aeropuerto Nal.de Carrasco el 20 de setiembre de 1972, procedente de S.de Chile.- (W).

143898-9

F 1

SERVICIO DE INFORMACION DE DEFENSA

Dep. 1

Confeccionado el 2 de febrero de 1971.-

V A R I O S

F O T O

Apellidos SUSENA TORRES

Nombres Ricardo Raúl

Fecha de Nacimiento

Lugar de Nacimiento

Est. Civil

Cred. Cívica Ced Identidad 911306

Otros Documentos

Ocupación Tasador Caja Nal.de Ahorros y Dctos.-

Padre

Madre

Domicilio A.Ricaldoni 2509 Ciudad

Otros datos

F 2

FICHA COMPLEMENTARIA

DOCUMENTO		ANTECEDENTES
Fecha	Origen	143896
9-VII-968	61(4)1	-Movilizado con motivo de aplicarse el Decreto de Medidas Prontas de Seguridad.-Internado en el Liceo Militar.-
30.X/73	Doc.3753	.- Figura en una lista para las elecciones del Radio Club Uruguayo con el nombre de Ricardo SUSENA sindicado como izquierdista.-(SS)- Evaluación B-2.
6.XI.73	Doc.3853	

11.5.81 VARIOS

F1

JUNTA DE COMANDANTES EN JEFE

S. I. D.

1438974

Dep. I Secc. I

Sub Secc. [redacted]

Ficha Nº ..... Confec. .....

SUSENA BARDALLO — Apellidos

Ricardo — Nombres

DOCUMENTOS: C/C ..... Serie ..... Nº ..... C/I. 1.345.986-2 Nº ..... Dpto.

OTROS DOC. ..... Pasaporte ..... Lib. Enrol. ..... etc.

NACIMIENTO: Or. 27 años (1981) — Fecha — Lugar

DOMICILIO: Mercedes 1144/2 — Calle — Nº — Teléf. — Ciudad o Localidad

PROFESION U OCUPACION: .....

LUGAR: ..... CARGO: .....

IDEOLOGIA POLITICA: ..... CLASIFICACION: .....

DATOS COMPLEMENTARIOS: Soltero — Est. Civil — Cónyuge — Hijos

[redacted]

Otros familiares

52

Fecha	Documentos	143897 ANTECEDENTES A REGISTRAR
9.5.81 P.D.128/81	3696	-8.5.81-Al tenerse información confidencial de que varios jóvenes estarían consumiendo diferentes tipos de drogas se citó al causante, a los efectos de ser indagado al respecto.(M).-
09.5.81 P.D. 06a06	Doc.3697 Nº129	-El causante por padecer de Diabetes Crónica, sufrió un desmayo y taquicardias por lo cual fue trasladado al Hosp. Militar y posteriormente al Hosp. Maciel donde el médico de Urgencia le dió el Alta y manifestó que él mismo padece de problemas nervioso, siendo conducido luego a la JPM.(DD)
10.5.81 P.D.06a06	Doc.3721 Nº130/81	Por disposición del Sr. Juez de 1ra. Instancia en lo Penal de 9no. Turno fue puesto en libertad el día 10.5.81.(DD)

Imp. Nacional 716/79

143898-5

F1

MINISTERIO DE DEFENSA NACIONAL
S. I. D.

Dep. I Secc. I
Sub - Secc. G
Ficha Nro. ..... Confec. 13/I/73

SUSENA — Apellidos
RODOLFO H. — Nombres

DOCUMENTOS: C/C. ..... Serie ..... Nro. ..... C/I. ..... Nro. ..... Dpto.

OTROS DOC. ..... Pasaporte ..... Lib. Enrol. ..... etc.

NACIMIENTO: ..... Fecha ..... Lugar

DOMICILIO: ..... Calle ..... Nro. ..... Teléf. ..... Ciudad o Localidad

PROFESION U OCUPACION: Inspector

LUGAR: Ens. Sec. CARGO: .....

IDEOLOGIA POLITICA: ..... CLASIFICACION: Dirigente

DATOS COMPLEMENTARIOS: ..... Est. Civil ..... Conyuge ..... Hijos

..... Otros familiares

S-2

Fecha	Documentos	143898 ANTECENDENTES A REGISTRAR
16/III/70	15(1)23	**Inspector de Enseñanza Secundaria. Saca declaración contra l intervención con fecha 17/II/70 conjuntamente con otros directores e inspectores.(RR)**
30-7-83	0460/80	Firmante de un manifiesto publicado por "EL POPULAR" de fecha 16-2-70 (pág.) bajo el título de "Vasta proyección de rechazo al Decreto de Intervención". Los firmantes pertenecen al Cuerpo de Inspectores, Inspectores Técnicos e Inspectores Docentes de Enseñanza Secundaria, reunidos en acuerdo extraordinario (SI).

SERVICIO DE INFORMACION DE DEFENSA

Dep. I

Sección .....

MINISTERIO DE DEFENSA NACIONAL
SERVICIO DE INFORMACION DE DEFENSA
Ficha Nº I. 143899-3

M/F

Confeccionada el 13-VII-966.

FOTO

Apellidos SUSENA

Nombres Víctor

Fecha de Nacimiento: .....

Lugar de Nacimiento: .....

Cred. Cív.: ..... Ced. Identidad: .....

Prontuario: ..... F. Censal: .....

Padre: .....

Madre: .....

Domicilio: Buenos Aires 671 Ciudad: Montevideo

Otros datos (Documentos y señas personales) .....

FICHA COMPLEMENTARIA

52

Documento			143899 ANTECEDENTES
Nº	Fecha	Origen	
	15-VI-966 Julio/966	77/15 77/28	-Suscriptor de propaganda comunista rusa distribuída por Editorial Pueblos Unidos.Domicilio: Buenos Aires 671,Montevideo.-

SERVICIO DE INFORMACION DE DEFENSA

Dep. 1

143900-9

Fs. 1

Confeccionado el 07 OCT 1975

V A R I O S

FOTO

Apellidos SUSLEVICIUTE

Nombres M.

Fecha de Nacimiento

Lugar de Nacimiento

Est. Civil

Cred Cívica Céd. Identidad

Otros Documentos

Ocupación

Padre

Madre

Domicilio Berna 1938 Ciudad Montevideo

Otros datos

Imp. CHIESA Hnos. Ltda. 10.000 - 12 - 73

E.2

FICHA COMPLEMENTARIA

DOCUMENTO		ANTECEDENTES
Fecha	Origen	143900
20.9.75	D. 1720	Figura en una nómina de personas que reciben material literario de tendencia marxista.- Evaluación B-2.-(I).-

F1

SERVICIO DE INFORMACION
DE DEFENSA
Dep. 1

143901-F

Confeccionado el 19/7/73

V A R I O S

FOTO

Apellidos SUSMAN GOTTLIEB

Nombres Edith

Fecha de Nacimiento 20 años en 1973 29/6/952 (2)

Lugar de Nacimiento Oriental - Montevideo (3)

Est. Civil Soltera

Cred. Cívica ..... Céd. Identidad 1.254.817

Otros Documentos

Ocupación Empleada de un Supermercado de Montevideo
Estudiante de Medician (4)

Padre

Madre

Domicilio La Gaceta Nro. 1269, Ap.3 Ciudad

Otros datos

Imp. CHIESA Hnos. Ltda. 4.000 - 11 - 72

F.2

FICHA COMPLEMENTARIA

DOCUMENTO		143901 ANTECEDENTES
Fecha	Origen	
24/VI/973 29/VI/973	PARTE DIARIO JPM O a 24 Doc. 1345	-En la fecha, fué detenida por la Policía, en Ellauri y Br. España, en momentos que viajaba en un camión junto a 25 personas, todos empleados de supermercados de la Capital.- Interrogados, manifestaron que el sindicato que los agrupa, había programado una asamblea en San Martín y Agraciada, siendo detenidos cuando se dirigían al lugar.- En la D.N.I.I., registra el siguiente antecedente: -Detenida por Secc. 26 y puesta a disposición del D-6, en averiguación de un atentado con explosivos; Lib. Ord. Juez Ltdo. Inst. 2do. Turno.- ((FF))
13.5.82.	D.14818	23/6/973: Detenida en la intersección de Scocería y Fco. Aguilar, por participar en una manifestación no a autorizada. Ampliando Información yaregistrada en el Documento No. 1345 fue detenida junto a otras 9 personas por un equipo de choquss de la Gdia. Metropolitana, en Cno. Carrasco a la altura del puente, en circunstancia que procedián a la quema de "cubiertas" con obstaculización del transito y "Cobro de peaje".-Eval.B-2.-(FE) Indica (1) al (4)

B1

JUNTA DE COMANDANTES EN JEFE
S. I. D.

143902-5

Dep. I Secc. I

Sub Sec. A

Ficha Nº ..... Fec. 11.7.83

SUSPERREGUY — Apellidos

Susana — Nombres

DOCUMENTOS: C/C. ..... Serie ..... Nº ..... C/I. ..... Nº ..... Dpto.

OTROS DOC. ..... Pasaporte ..... Lib. Enrol. ..... etc.

NACIMIENTO: ..... Fecha ..... Lugar

DOMICILIO: ..... Calle ..... Nº ..... Teléf. ..... Ciudad o Localidad

PROFESION U OCUPACION: .....

LUGAR: ..... CARGO: .....

IDEOLOGIA POLITICA: ..... CLASIFICACION: .....

DATOS COMPLEMENTARIOS ..... Est. Civil ..... Cónyuge ..... Hijos

Amiga del recluso DANDRAU Elso. — Otros familiares

Fecha	Documentos	143902 ANTECEDENTES A REGISTRAR	F2
11.7.83	0663/80 pag.9	-16.6.80-Visita en el E.R.1 al recluso No. 1826 DANDRRU Elso.Eval:A-1(M).-	

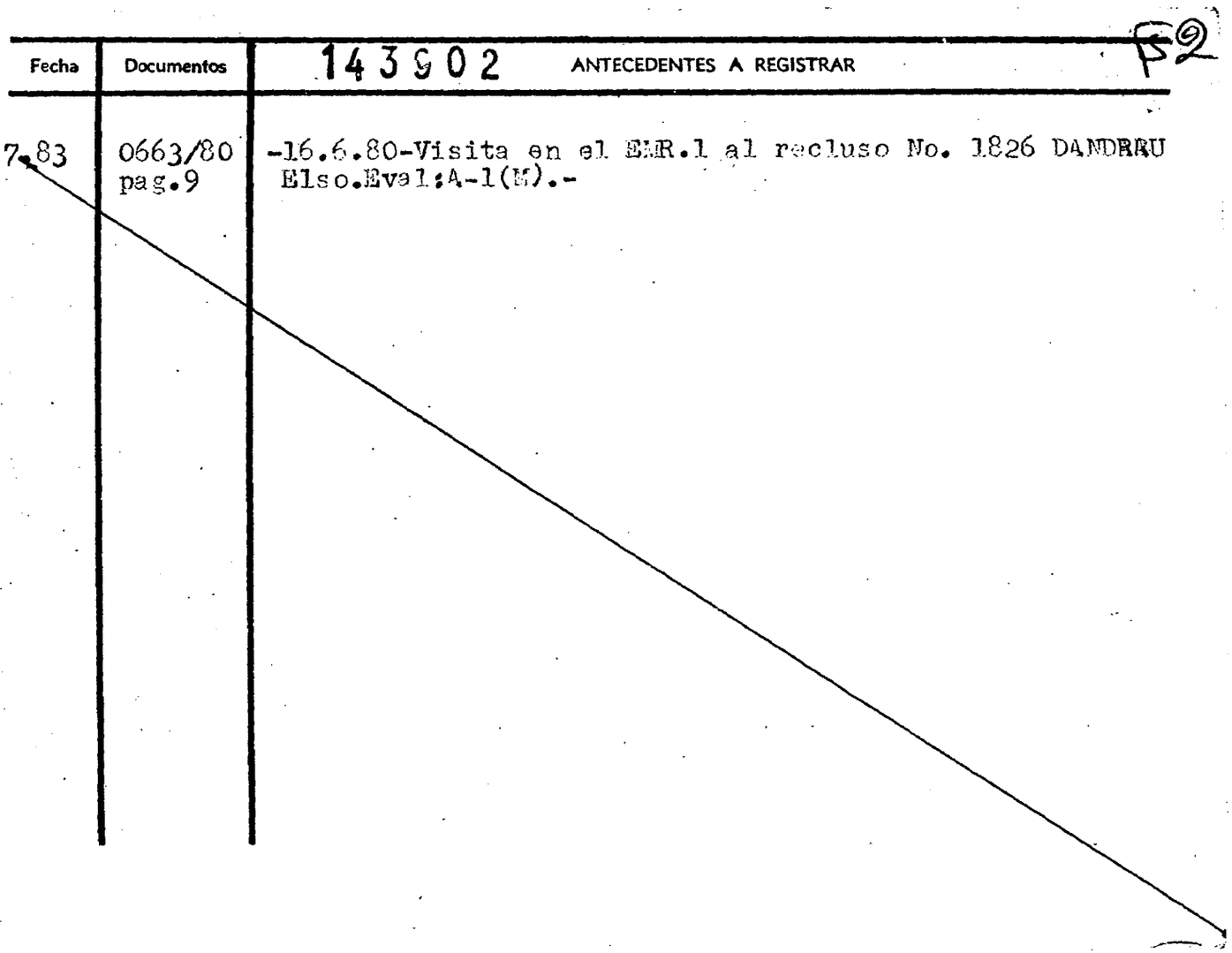

V.

(5.)

JUNTA DE COMANDANTES EN JEFE

S. I. D.

143903-5

Dep. I Secc. I

Sub Secc. [redacted]

Ficha Nº ..... Confec. 05.9.81

SUSSET (Apellidos) Egon (Nombres)

DOCUMENTOS: C/C ..... (Serie / Nº) C/I. ..... (Nº / Dpto.)

OTROS DOC. Pasap. Diplomático 16989 (Pasaporte / Lib. Enrol. / etc.)

NACIMIENTO: 3.6.29 (Fecha) Alemanía (Lugar)

DOMICILIO: ..... (Calle / Nº / Teléf. / Ciudad o Localidad)

PROFESION U OCUPACION: Parlamentario de Alemania Occidental

LUGAR: ..... CARGO: .....

IDEOLOGIA POLITICA: ..... CLASIFICACION: .....

DATOS COMPLEMENTARIOS: ..... (Cónyuge / Est. Civil / Hijos)

..... (Otros familiares)

F.2

Fecha	Documentos	143903 ANTECEDENTES A REGISTRAR
02.09.81 P.D.6a6	Doc.7455 Nº242/81	-31.08.81-En el día de ayer arribó a Montevideo procedente de Fanckfort, en el vuelo 506 de LUFTHANSA, Fue aguardado en la Terminal aérea por el Sr. Embajador de la RFA en el Uruguay, pasando luego a alojarse en el Hotel Victoria Plaza. Eval.A-1.- (JJ)

Imp. Nacional 716/79

F.1

JUNTA DE COMANDANTES EN JEFE

S. I. D. 143904-1

Dep. I Secc. I

Sub Secc. A/N

Ficha Nº ..... Confec. 11.9.81

SUSSLAND (Apellidos) Jaroslan (Nombres)

DOCUMENTOS: C/C Cb 3.357.220 (Serie / Nº) C/I. ..... (Nº / Dpto.)

OTROS DOC. ..... (Pasaporte / Lib. Enrol. / etc.)

NACIMIENTO: ..... (Fecha / Lugar)

DOMICILIO: San Pablo (Brasil) (Calle / Nº / Teléf. / Ciudad o Localidad)

PROFESION U OCUPACION: Ingeniero

LUGAR: ..... CARGO: .....

IDEOLOGIA POLITICA: ..... CLASIFICACION: .....

DATOS COMPLEMENTARIOS: ..... (Est. Civil / Cónyuge / Hijos)

..... (Otros familiares)

52

Fecha	Documentos	143904 ANTECEDENTES A REGISTRAR
10.9.81. P.D.250/81	D. 7678	El causante aguardaba en el Hotel Victoria Plaza, a los ciudadanos Alemanes, SURGEN Wolling, LASSAHN Walter, LEICHSENRING Horst, SCHULZE Volkmar, los cuales se alojarían en dicho Hotel.- Eval.- A-1.- (FE)
10.09.81 P.D.6a6	Doc.7679 Nº251/81	-08.09.81-En el día de ayer ascendió a un automóvil Mat. 339.667 conjuntamente con Wolling SURGEN y Volkmar SCHULZE El vehículo, propiedad de Oscar ARGENZIO CASTRO, era conducido por un accionista del mencionado Hotel, del cual no se pudieron obtener sus datos. Eval.A-1.-(JJ)

Imp. Nacional 716/79

f5.1

JUNTA DE COMANDANTES EN JEFE
S. I. D.

143905-8

Dep. I [redacted] Secc. I

Sub Sec [redacted]

Ficha Nro. _____ Confec. 28.4.83

BUSSMANN MEISEL — Judith
Apellidos — Nombres

DOCUMENTOS: C/C ..... C/I. .....
Serie Nro. Nro. Dpto.

OTROS DOC. 056209
Pasaporte Lib. Enrol. etc.

NACIMIENTO: .....
Fecha Lugar

DOMICILIO: .....
Calle Nro. Teléf. Ciudad o Localidad

PROFESION U OCUPACION: .....

LUGAR: ..... CARGO: .....

IDEOLOGIA POLITICA: ..... CLASIFICACION: .....

DATOS COMPLEMENTARIOS: .....
Est. Civil Cónyuge Hijos

.....
Otros familiares

B-2

Fecha	Documentos	143905 ANTECEDENTES A REGISTRAR
8-4-83	D.21058/-82	-14.10.82-A través del Consulado Uruguayo en Atenas, se le expidió pasaporte.Cval:A-1(M).-

F1

143906-6

SERVICIO DE INFORMACION DE DEFENSA

Dep. 1

Confeccionado el 15.5.78

VARIOS

FOTO

Apellidos SUSTER FLORENZ

Nombres Meier

Fecha de Nacimiento 43 años(1978)

Lugar de Nacimiento Uruguay

Est. Civil Divorciado

Cred. Cívica ..... Céd. Identidad .....

Otros Documentos .....

Ocupación .....

Padre .....

Madre .....

Domicilio Lorenzo Carnelli 1063 Ap. 1 Ciudad .....

Otros datos: .....

F2

FICHA COMPLEMENTARIA

DOCUMENTO		143906 ANTECEDENTES
Fecha	Origen	
10.5.78 PD. 6 a 6	567	6.5.78 -Procedente de la Base Aérea Militar "Capitán Boizo Lanza", registra entrada como detenido en la Brigada de Narcóticos y Drogas Peligrosas en averiguación de consumo y suministro de estupefacientes. Viene siendo indagado al respecto.- (DD)
10.5.78 PD. 6 a 6	568	7.5.78 -Fue enterado de todo lo actuado el JLI de 4to. turno, quien dispuso que se continuaran con las diligencias ampliatorias.- (DD)
17.5.78 PD. 6 a 6	588	9.5.78 -Fue procesado y remitido por el delito de:"Hurto continuado en concurrencia fuera de la reiteración con comercialización de estupefacientes".- (DD)

SERVICIO DE INFORMACION DE DEFENSA
Dep. I

Sección .....

MINISTERIO DE DEFENSA NACIONAL
SERVICIO DE INFORMACION DE DEFENSA
M / F

Ficha Nº 143907-4 confeccionada el 22-IV-966.-

5.2

FOTO

Apellidos SUSTERIS

Nombres V.M.

Fecha de Nacimiento: .....

Lugar de Nacimiento: .....

Cred. Cív.: ..... Ced. Identidad: .....

Prontuario: ..... F. Censal: .....

Padre: .....

Madre: .....

Domicilio: ..... Ciudad: .....

Otros datos (Documentos y señas personales) .....

.....

.....

F-2

FICHA COMPLEMENTARIA

Documento			143907 ANTECEDENTES
Nº	Fecha	Origen	
	1965	77/149	-Desde RIGA (URSS) remite correspondencia para Sara JENTAS,Raffo 489 Ap.1,Montevideo.-

FICHA COMPLEMENTARIA

[redacted]

f. 1

Documento			143908-2 ANTECEDENTES
Nº	Fecha	Origen	
			Ficha confeccionada el 18/VIII/66. SUSTERMAN MINISTERIO DE DEFENSA NACIONAL M/F SERVICIO DE INFORMACION DE DEFENSA [redacted] Gonzalo Ramirez 868.
	17/V/66	77/23	Figura en una relación de personas que en nuestro País reciben correspondencia procedente de Paises comunistas. Remitente: Á.C.C.P. Bur6H HOC No.24 Yr,cjfarerye 12/37 Homobur x.u.
CHCP Nº258/81. INGRESO I.M.I. SEC. 4a. MDEO.			6.11.81- En la fecha se contestó para CHCP Nº 258/81 a nombre de SHUSTERMAN STIGLIT, Aron, con el antecedente anteriormente registrado, no pudiéndose establecer si el mismo corresponde a dicha persona.(C)

[redacted]

F.1

JUNTA DE COMANDANTES EN JEFE
S. I. D.

143909-O

17 FEB. 1976

Dep. I Secc. 1

Sub Secc. A/N

Ficha Nro. _____ Confec. _____

SUSUNDAY (Apellidos) José Arcángel (Nombres)

DOCUMENTOS: C/C BZB (Serie) 11944 (Nro.) C/I. _____ (Nro.) _____ (Dpto.)

OTROS DOC. _____ (Pasaporte) _____ (Lib. Enrol.) _____ (etc.)

NACIMIENTO: 33 años (1960) (Fecha) Oriental (Lugar)

DOMICILIO: Progreso Depto. de CANELONES (Calle) (Nro.) (Teléf.) (Ciudad o Localidad)

PROFESION U OCUPACION: Textil

LUGAR: "La Aurora" CARGO: _____

IDEOLOGIA POLITICA: Comunista CLASIFICACION: _____

DATOS COMPLEMENTARIOS: _____

(Est. Civil) (Cónyuge) (Hijos)

(Otros familiares)

143909

Fecha	Documentos	ANTECEDENTES A REGISTRAR
8-I-976	Doc.0001	- Afiliado al Partido Comunista el 31/VIII/960 con el Nº 12779.(Microfilm incautado a Rodney ARISMENDI). Eval.: B-2.- (RR)

J. C. J.

Dpto. 1

F.3.

Apellidos SUSUNDAY 143909

Nombres José Arcangel

Documentos: Af. al P.C.No.: 12779

Ant, Secc.	A	B	C	D	E	G	V
	X						

Secreto

143909 **ANTECEDENTES** 54

8.1.76 - Doc. 0001 - Eval. B - 2 (J)

Oriental 33 años

Fecha de Ing.: 31.8.60

Progreso - Canelones

BZB 11944

Textil - La Aurora .-

51

JUNTA DE COMANDANTES EN JEFE
S. I. D.

143910-8

Dep. I 17 FEB. 1976 Secc. 1

Sub Secc. A/N

Ficha Nro. ____ Confec. ____

SUSUNDAY FLEITAS — Apellidos
Orlando — Nombres

DOCUMENTOS: C/C -2B 25473 — Serie / Nro.
C/I. ____ — Nro. / Dpto.

OTROS DOC. ____ — Pasaporte / Lib. Enrol. / etc.

NACIMIENTO: ____ — Fecha
Oriental — Lugar

DOMICILIO: ____ — Calle / Nro. / Teléf. / Ciudad o Localidad

PROFESION U OCUPACION: ____

LUGAR: ____ CARGO: ____

IDEOLOGIA POLITICA: ~~Comunista~~ CLASIFICACION: ____

DATOS COMPLEMENTARIOS: ____
Est. Civil — Cónyuge — Hijos

Otros familiares

Fecha	Documentos	143910 ANTECEDENTES A REGISTRAR
8-I-976	Doc.0001	Afiliado al Partido Comunista el 26/XII/967 con el Nº30106 (Microfilm incautado a Rodney ARISMENDI).Eval.: B-2.- (RR)

H. G. J.
Dpto. 1

143910

83

Apellidos SUSUNDAY FLEITAS

Nombres Orlando

Documentos: Af. al P.C.No.: 30106

Ant, Secc. A	B	C	D	E	G	V
X						

Secreto

143910 **ANTECEDENTES** E4

8.1.76 - Doc. 0001 - Eval. B - 2 (J)

Oriental.-

Fecha de Ing. : 26.12.67

Doc.: ?ZB 25473

51

17 FEB. 1976

JUNTA DE COMANDANTES EN JEFE
S. I. D.

143911-6

Dep. I Secc. 1

Sub Secc. A/N

Ficha Nro. _____ Confec. _____

SUSUNDAY de BARRIOS (Apellidos) Zulma (Nombres)

DOCUMENTOS: C/C ..... (Serie / Nro.) C/I. ..... (Nro. / Dpto.)

OTROS DOC. ..... (Pasaporte / Lib. Enrol. / etc.)

NACIMIENTO: ~~32 años (1967)~~ (Fecha) ~~Oriental~~ (Lugar)

DOMICILIO: MacColl 2041 y Durán (Calle / Nro. / Teléf. / Ciudad o Localidad)

PROFESION U OCUPACION: Labores

LUGAR: ..... CARGO: .....

IDEOLOGIA POLITICA: ~~Comunista~~ CLASIFICACION: .....

DATOS COMPLEMENTARIOS: .....
Est. Civil [redacted] Cónyuge Hijos

Otros familiares

F.2

Fecha	Documentos 143911	ANTECEDENTES A REGISTRAR
8-I-976	Doc.0001	- Afiliado al Partido Comunista el 10/III/967 con el Nº 26906.(Microfilm incautado a Rodney ARISMENDI). Eval.: B-2.- (RR)

F.3

J. C. J.

Dpto. 1

Apellidos SUSUNDAY de BARRIOS 143911

Nombres Zulma

Documentos: Af. al P.C.No.: 26906

Ant, Secc.	A	B	C	D	E	G	V
	X						

Secreto

143911 ANTECEDENTES

8.1.76 - Doc. 0001 - Eval. B - 2 (J.)

Oriental 32 años

Fecha de Ing.: 10.3.67

Mac. Coll 2041 y Durán .-

Labores.-

Ficha confeccionada el 11/1/1974.-

F 1

MINISTERIO DE DEFENSA NACIONAL

S. I. D.

143912-4

Dep. 1 Sec. 1

Sub - Secc. A/N

Ficha Nro..... Confec. .....

SUSVIELA — Apellidos

Yolanda — Nombres

DOCUMENTOS: C/C. ..... Serie ..... Nro. C/I. ..... Nro. ..... Dpto.

OTROS DOC. ..... Pasaporte ..... Lib. Enrol. ..... etc.

NACIMIENTO: ..... Fecha ..... Lugar

DOMICILIO: Comandiyú 3464 — Calle — Nro. — Telél. — Ciudad o Localidad

PROFESION U OCUPACION: .....

LUGAR: ..... CARGO: .....

IDEOLOGIA POLITICA: Unión Popular CLASIFICACION: .....

DATOS COMPLEMENTARIOS: ..... Est. Civil ..... Cónyuge ..... Hijos

..... Otros familiares

B-2

Fecha	Documentos	1439 : 2 ANTECEDENTES A REGISTRAR
8/11/73	D-3868	Con fecha 10 de noviembre de 1971, fué designada por el Comité Ejecutivo Nacional del Partido Unión Popular, para representar a éste ante el Comité de Base del Frente Amplio, "Aires Puros".-(PP).- En nota enviada al mencionado Comité y firmada por el Secretario PEREZ MANRRIQUE y el Presidente ENRIQUE ERRO.-(PP).-

51

JUNTA DE COMANDANTES EN JEFE — **V A R I O S**

Dep. I — Secc. I

Sub Secc. XXX

Ficha. Nº ..... Confec. 9.5.81

S. I. D. 143913-2

SUTANTO (Apellidos) — Tato (Nombres)

DOCUMENTOS: C/C ..... (Serie / Nº) — C/I. ..... (Nº / Dpto.)

OTROS DO .24.360 (Pasaporte) ..... (Lib. Enrol.) ..... (etc.)

NACIMIENTO: 08.12.921 (Fecha) Indonés (Lugar)

DOMICILIO: ..... (Calle / Nº / Teléf. / Ciudad o Localidad)

PROFESION U OCUPACION: Economista

LUGAR: ..... CARGO: .....

IDEOLOGIA POLITICA: ..... CLASIFICACION: .....

DATOS COMPLEMENTARIOS: ..... (Est. Civil / Cónyuge / Hijos)

..... (Otros familia[illegible])

E9

Fecha	Documentos	143913 ANTECEDENTES A REGISTRAR
4.5.81 PD 6a6	3446 Pág. 18 (L6)	-Arribó a Montevideo, para concurrir a la Conferencia de C.E.P.A.L., la cual se inicia el 4.5.81, alojándose en el Hotel Victoria Plaza.(TT)

Imp. Nacional 716/79

SERVICIO DE INFORMACION DE DEFENSA

Dep. 1

143914-0

25 MAYO 1974 F. 1

Confeccionado el .....

V A R I O S

FOTO

Apellidos SUTERRA

Nombres Iglesia

Fecha de Nacimiento .....

Lugar de Nacimiento .....

Est. Civil .....

Cred Cívica ..... Céd. Identidad .....

Otros Documentos .....

Ocupación .....

Padre .....

Madre .....

Domicilio 8 de Octubre 3324 Ciudad Montevideo

Otros datos .....

Imp. CHIESA Hnos. Ltda. 10.000 - 12 - 73

B.2

FICHA COMPLEMENTARIA

DOCUMENTO		143914 ANTECEDENTES
Fecha	Origen	
7.5.74.	Doc. 0950	_ Figura en una relación de correspondencia sediciosa, incautada en el Grupo Art.1 ._(W)

E1

JUNTA DE COMANDANTES EN JEFE
S. I. D.

143915-7

Dep. I 17 FEB. 1976 Secc. I

Sub Secc. A/N

Ficha Nro. _____ Confec. _____

SUTIL de PINTOS — Juana Catalina
Apellidos — Nombres

DOCUMENTOS: C/C IAC s/n C/I. _____
Serie Nro. Nro. Dpto.

OTROS DOC. _____
Pasaporte Lib. Enrol. etc.

NACIMIENTO: 21 años (1961) Oriental
Fecha Lugar

DOMICILIO: Dr. Capdebur 2-79- M. Aparicio y Luis Scarello
Calle Nro. Teléf. Ciudad o Localidad

PROFESION U OCUPACION: Operario metalúrgica

LUGAR: "CONATEL" Radio electricidad CARGO: _____

IDEOLOGIA POLITICA: Comunista CLASIFICACION: _____

DATOS COMPLEMENTARIOS: _____
Est. Civil [redacted] Cónyuge Hijos

Otros familiares

F2

Fecha	Documentos	143915 ANTECEDENTES A REGISTRAR
8-I-976	Doc.0001	- Afiliado al Partido Comunista el22/XII/961 con el Nº16783. (Microfilm incautado a Rodney ARISMENDI).Eval.: B-2.- (RR)

J. C. J.
Dpto. 1

143915 F3

Apellidos CUTIL de PINTOS

Nombres Juana Catalina

Documentos: Af. al P.C.No. 1 16783

Ant, Secc. A B C D E G V

[X] [ ] [ ] [ ] [ ] [ ] [ ]

Secreto

143915 ANTECEDENTE 54

8.1.76 - Doc. 0001 - Eval. B - 2 (J)

Oriental 21 años

Fecha de Ing.: 22.12.61

Dr. Capdebur No. Ileg. entre M. Aparicio y Luis Scarello.-

IAC s/n

Operaria Metalurgica - Radio Electricidad " CONATEL "

SERVICIO DE INFORMACION DE DEFENSA

Dep. I

Sección

MINISTERIO DE DEFENSA NACIONAL
SERVICIO DE INFORMACION DE DEFENSA

Ficha Nº 143.916-5[illegible] confeccionada el 5/II/966

E

Apellidos SUTIL BASU (5)

Nombres Ruben Venancio (1)

Fecha de Nacimiento: 30 años 1972 (2)

Lugar de Nacimiento: Uruguay

Cred. Cív.: IAC-22480 (7) Ced. Identidad: 24.341 (3)

Prontuario: F. Censal:

Padre:

Madre:

Domicilio: Blandengues 1140 (o) 132 (8) Ciudad:

Otros datos (Documentos y señas personales) Tenedor de Libros.- Empleado Caja Asig.Fam. (4)

Estado Concubino (5)

[redacted]

Form. 3

FICHA COMPLEMENTARIA

52

Documento			143916 ANTECEDENTES
Nº	Fecha	Origen	
75/2166	21/X/965		-El reseñado figura en una relación de personas que fueron detenidas por violación a las "Medidas de Pronta Seguridad", que fueran decretadas por el Consejo Nacional de Gobierno.- Su detención se realizó por parte de la Policía en el Departamento de Artigas.-
B.42/D.2	5 /V/1967		-Habló en un acto relizado en Artigas con motivo del 1o. de Mayo, en representación de A.S.U.(Asociación Sindical del Uruguay). Manifiesta que se festeja un nuevo 1o.de Mayo, a los 81 años en que los mártires de Chigago murieron por sus ideales. Pregona para la justicia Social, nuevos objetivos que se cumplifan por medio de los Sendicatos.
63(1)4	10/VIII/968		-Detenido el 9/VIII/968 por violación de las Medidas Prontas de Seguridad.-Afiliado al ASU.-
20-4.-	24/XII/971.-	Reg.MiNoI.	Figura como Integrante del"Grupo 26 de Marzo".-
	23/3/73	D.348 Hj.10 P.E.I.RM3 (GG).-	
16.3.73	365		Detenido 4.12.972.Causal Art. 152 del CPO.Personalidad/Carácter normal.Peligrosidad poca.Integración al MLN.Motivo simpatía.Grado simpatía.Func.Col norte.Zona Artigas.Sector político.Grupo servicios.Tarea activista sindicalidta.Actitud Interrogatorio.Colaboración media.Conducta buena.

FICHA COMPLEMENTARIA

53

DOCUMENTO		143916 ANTECEDENTES Ruben Venancio SUTIL
Fecha	Origen	
[illegible]		Factores Reclusión.Aislamiento normal.Seguridad regular. Reclutado en mayo 1970 por Gabriel Ayala Faval.(a)Marcelo. Concurrió a reuniones donde se estudiaban doc. de la "Orga," y realizaban charlas sobre la lucha armada.-Indica (A)(S) .-(DD
4.9.73JPM. 4.5.73	PM 2689Anexo Cdo.FF.CC Nro.811 Doc.886	2.-Idem.Doc.811 y 866.- (DD) Procesado por la Justicia Militar por el delito de: "Asistencia a la asociación para delinquir".- Indica (O) (OO)
8/5/1973	Doc.1189 P.P.I.	- El día 16/4/1973 es trasladado junto con varios sediciosos desde el Reg.Cab No.3 al Bn.Inf.7.-(C.C)
10.7.73 P.P.I.	Doc.1559 E.M.G.E.	Indica lo mis mo que el doc. 886 Nro. 811.(QQ).-
19.2.74 Cdo. FF.CC	320 1052	1.1.74 -Procesado por la Justicia Militar por el delito de: " Asistencia a la Asociación para Delinquir".- (DD)
10_VI_74	Doc. 1430	_Actualmente su misión sería hacer relaciones públicas con la clase modesta, en su domicilio serrealizarían reuniones nocturnas activistas izquierdistas._ (UU)

FICHA COMPLEMENTARIA

E.4

DOCUMENTO		143916 ANTECEDENTES
Fecha	Origen	
16.02.82	D. 5757/ 64	-Figura en una relacion de la Corte Electoral, de ciudadanos inscriptos en el Registro Civico Nacional, que se encuentran comprendidos en el Art. 1, Literal "B" del Acto Institucional No. 4, con prohibicion de ejercer el derecho de voto. (Procesados por delitos de "Lesa Nacion").EVALUACION A-1(VL) Indica (~~7~~ (8)
16.02.82	D.6004/81/ 60	-Se encuentra comprendido en el Art.1o. literal b) del Acto Institucional No.4,por haber sido procesado el 15/2 1973 por los delitos previstos en. C.P.M. C.P.O. 152 EVALUACION A-1 (LA)
15.7.83	24738/83 Pág.020	-03.03.83-Figura en una relación procedente de la P.M.E, de libertades vigiladas, categorías A y B.Unidad de control:Reg.C.10.Detenido el 28.11.72, liberado el 28.08.73.-EVAL:A-1 (Q)
15.7.83	24862/83 Pág.078	-08.03.83-Indica idem Doc. 24738/83, variando fecha de liberado 02.09.73.-EVAL:A-1 (Q)

SERVICIO DE INFORMACION
DE DEFENSA
Dep. 1

B.1

143917-3 Confeccionado el Día 13/9/1972

VARIOS

FOTO

Apellidos SUTLEROF COSTA

Nombres María Julia

Fecha de Nacimiento 25 años de edad (1971)

Lugar de Nacimiento

Est. Civil

Cred. Cívica Céd. Identidad

Otros Documentos

Ocupación

Padre

Madre

Domicilio Ciudad

Otros datos

CHIESA Hnos. Ltda - 8.000 - 3 - 72

52

FICHA COMPLEMENTARIA

DOCUMENTO		1430 / ANTECEDENTES
Fecha	Origen	
25/XII/1971	Doc.2129. SUMI.Nro.50	-Detenida para ser indagada en virtud de que ocupaba las carpas levantadas po èl personal obrero de la firma "SERAL" de la Ciudad de Santa Lucía.-(C.C)

SERVICIO DE INTELIGENCIA
División I
(Seguridad)

MINISTERIO DE DEFENSA NACIONAL
SERVICIO DE INFORMACION DE DEFENSA
M / F
143918-1

Sección B 1
Act. Ant. Nac.
Ficha N.º [redacted].

Nombres y Apellidos: SUTLOVICH DOBROSLER Raúl

Fecha de Nacimiento: .....

Lugar de Nacimiento: .....
(País - Ciudad o Localidad - etc.)

Cred. Civ.: Serie A.I.A. N.º 2988 Ced. Identidad: .....

Otros documentos: .....
(Pasaporte - Libreta Enrolam. - etc.)

Foto

Domicilio: Paysandú (Ciudad o Localidad) Colonia e Ituzaingó. (Calle) (N.º) (Telef.)

Filiación
- Edad Aparente 64 años Color del Cutis .....
- Color del Cabello ..... Estatura Aproximada .....
- Complexión ..... Aspecto Social .....
- Señas particulares .....
- .....

Ficha confeccionada en Montevideo el 14 de Octubre de 1964.-

143918

52

ACTIVIDADES

(1) Laborales: Profesión Marinero Emp. de Hidrografía Lugar de trabajo (25/VII/950

Cargo ..... Antigüedad .....

Otras Actividades .....

.....

(2) Políticas: Ideología Comunista Actuación .....

Antecedentes .....

Antecedentes familiares .....

(3) Sociales: Estado Civil ..... Religión ..... Figuración .....

Grado Instrucción ..... Lugares que frecuenta .....

(4) Económicas: Situación ..... Capital aprox. ..... Vehículo ..... marca y N.o

Otros datos .....

Datos Complementarios .....

Apreciación Personal Gral. .....

.....

.....

83

VUTLOVICH DOBROLER ; FICHA COMPLEMENTARIA Raúl

Documento		143018 Antecedentes
Fecha	Origen	
25/VII/950	Of.6/50 Bn.I.8	-Hizo propaganda por firmas"Lamamiento de Estocolmo' en dependencias de Hidrografía de Paysandú.-
	[illegible]	-Trabaja en la Draga Nº9,siendo impedido en gran parte de su propaganda por el Patrón de la misma Sr. Perdomo.- Empleado en Hidrografía desde el año 1951.-Mantiene estrecho contacto con el comunista activo Edison Di Pascua y señora,sabiéndose que éstos dentro de breves dias pasarán a alojarse a la misma residencia.-
12/IX/951	Inf.J.Pol.de Paysandú.	-Propagandista activo del Partido Comunista en Paysandú.-
29/I/952.	Of.5/953 del Bn. I.8.	-Empleado de Hidrografía.-Activo militante del Partido Comunista.-Es mencionado en declaraciones formuladas a la Policía de Paysandú porHáscic,como conocido de él.-
IX-964.	B-41-D-17.	-S indicado como de ideología Comunista y afiliado
19-IX-1964.	B-21-D-11.	al Partido en Paysandú.-Domicilio Colonia e Ituzaingó de Paysandú.-Contribuye con $3.00 para el
6-X-1964.	B-15-(1)-D-9.	Partido Comunista,siendo un propagandista activo. Posse Cred.Civ. Serie A.I.A.Nº2988.-

SERVICIO DE INTELIGENCIA
División I
(Seguridad)

MINISTERIO DE DEFENSA NACIONAL
SERVICIO DE INFORMACION DE DEFENSA
M/F
143919-9

Sección «A»
Act. Ant. Nac.
Ficha N.º [redacted]

Nombres y Apellidos: SUTZ DE OSIN Nina

Foto

Fecha de Nacimiento: .....

Lugar de Nacimiento: .....
(País - Ciudad o Localidad - etc.)

Cred. Civ.: Serie ..... N.º ..... Ced. Identidad: .....

Otros documentos: .....
(Pasaporte - Libreta Enrolam. - etc.)

Domicilio: .....
(Ciudad o Localidad) (Calle) (N.º) (Telef.)

Filiación

Edad Aparente ..... Color del Cutis .....

Color del Cabello ..... Estatura Aproximada .....

Complexión ..... Aspecto Social .....

Señas particulares .....

.....

Ficha confeccionada en Montevideo el 17 de julio de 1963

F2

143919

ACTIVIDADES

(1) Laborales: Profesión Abogado Lugar de trabajo .....

Cargo ..... Antigüedad .....

Otras Actividades .....

.....

(2) Políticas: Ideología Castrista ..... Actuación .....

Antecedentes Firmante de declaración de Profesionales Universitarios de apoyo a Cuba.

Antecedentes familiares .....

(3) Sociales: Estado Civil ..... Religión ..... Figuración .....

Grado Instrucción ..... Lugares que frecuenta .....

(4) Económicas: Situación ..... Capital aprox. ..... Vehículo ..... marca y N.o

Otros datos .....

Datos Complementarios .....

Apreciación Personal Gral. .....

.....

.....

ATZ DE CSIN — FICHA COMPLEMENTARIA — Nina — 5.3

Documento		Antecedentes
Fecha	Origen	143919
6.X.962	Marcha	Firmante de un manifiesto del Movimiento de Trabajadores de la Cultura (integrantes del FIDEL) Firmó manifiesto de MIL CIEN INTELECTUALES DEL FIDEL
20/7/77	D.0717	-29.7.960 "MARCHA": Firmante de un manifiesto de apoyo a la Revolución Cubana. (MM).-
13.8.77	Doc. 0834	Año 1962-Firmante de un manifiesto de Profesionales Universitarios ante la situación Cubana. Eval. A-2 (BB).-

VARIOS

51

JUNTA DE COMANDANTES EN JEFE
S. I. D.

1439207

Dep. I Secc. I

Sub Secc. A/N

Ficha Nº ..... Confec. 18.6.82

SUVEGES DRAGON — Laszlo

Apellidos — Nombres

DOCUMENTOS: C/C ..... C/I. .....
Serie Nº Nº Dpto.

OTROS DOC. .....
Pasaporte Lib. Enrol. etc.

NACIMIENTO: .....
Fecha Lugar

DOMICILIO: .....
Calle Nº Teléf. Ciudad o Localidad

PROFESION U OCUPACION: .....

LUGAR: ..... CARGO: .....

IDEOLOGIA POLITICA: ..... CLASIFICACION: .....

DATOS COMPLEMENTARIOS: .....
Est. Civil Cónyuge Hijos

.....
Otros familiares

Fecha	Documentos	143920 ANTECEDENTES A REGISTRAR	52
15.03.82	12.625	Se le autorizó a extender visados Art.17 inciso D por el término de 15 días en el Consulado Uruguayo en Budapest. Eval.: A-1.- (LA) (VL) (M) (GM)	

SERVICIO DE INFORMACION DE DEFENSA

Dep. I

MINISTERIO DE DEFENSA NACIONAL
SERVICIO DE INFORMACION DE DEFENSA
M / F
E. 143921-5

Sección .....

Ficha Nº ..... confeccionada el 17/VI/1966.-

FOTO

Apellidos SUZACQ,

Nombres Pablo

Fecha de Nacimiento: .....

Lugar de Nacimiento: .....

Cred. Cív.: ..... Ced. Identidad: .....

Prontuario: ..... F. Censal: .....

Padre: .....

Madre: .....

Domicilio: ..... Ciudad: .....

Otros datos (Documentos y señas personales) Ex-Subgerente del Banco Hipotecario del Uruguay. (Despedido)

.....

.....

FICHA COMPLEMENTARIA

F2

Documento			143921 ANTECEDENTES
Nº	Fecha	Origen	
75/2092.-	16/X/1965.-		-En el diario "La Mañana" del día de la fecha, se publica una relación de ocho Subgerentes del Banco Hipotecario del Uruguay que fueran despedidos, completando un total de 25 entre los Bancos R.O.U., Seguros e Hipotecario, en la cual figura el reseñado.-

JUNTA DE COMANDANTES EN JEFE

S. I. D. 143922-3

E 51

Dep. I Secc. I

Sub Secc. A/N

Ficha Nro. ____ Confec. 4.8.961

SUTZ WAISMAN (3) — Judith

Apellidos — Nombres

DOCUMENTOS: C/C ..... Serie Nro. C/I. ..... Nro. Dpto.

OTROS DOC. ..... Pasaporte Lib. Enrol. etc.

NACIMIENTO: 26 años (1973) (7) — Uruguay (8)

Fecha — Lugar

DOMICILIO: Av. 18 de Julio 2095 Apto. 6

Calle Nro. Teléf. Ciudad o Localidad

PROFESION U OCUPACION: Estudiante (9) L.Zorrilla(1) Profesora de Matemáticas en Fac. de Medicina (10)

LUGAR: Facultad de Ingeniería (11) CARGO: .....

IDEOLOGIA POLITICA: Comunista CLASIFICACION: U.J.C. Carnet No. 3.616 (2) Ingreso 3.2.61

DATOS COMPLEMENTARIOS: Casada (4) Mauricio VIGIL GLOPPEN

Est. Civil — Cónyuge (12) ARAUCENA Hijos

Hija de German y Mercedes [redacted]

Otros familiares

52

Fecha	Documentos	143922 ANTECEDENTES A REGISTRAR
4.VIII.961	Inf. JPM.	Afiliado a la "Unión de la Juventudes Comunistas" (U.J.C.). Círculo Secundaria.-
19.3.63	Opto. I	Habría viajado a Cuba desde Uruguay, conjuntamente con elementos Comunistas estudiantiles provenientes de la Argentina. Mantiene estrecha vinculación con integrantes del Partido Comunista Argentino.-
6.62	Mondel No. 164	Indica del 1 al 2.-
1.1.72	12	En su casa se incautó diverso material de corte subversivo .- Indica 3.- (J)
30.10.72	Doc.3705	Se encuentra detenida. (II) Indica 6.-
16.11.73	3941	Integra la organización junto a su esposo Mauricio VIGIL [illegible] Nval. F-6. (DD). Indica del 4 al 5.-
1.11.73 FD 07.00 a	3806 07.00	28-10-73-Detenida en la "ratonera" dejada en el domicilio de la novia del Exremdista Marcos CARIDAD JORDAN. (DD) Indica del 7 al 11.-
17.3.75	D. 4 74	El 13.11.73 recobra su libertad por orden superior. (Z).-
01.04.81	2409	En su domicilio fue incautada una lista de socios del Frente Amplio en el año 1972. (AA)
15/3/984	----------	Se contestó Memo. (A) Nº 483/984 para O.C.O.A. (MS)

Fecha	Documentos	143922 ANTECEDENTES A REGISTRAR Fs.3
11.5.84	1777/79 pag.2	-Indica Idem Doc.12/72, aportando que le fue incautado de su domicilio una lista de integrantes de la Coordinadora "M" del F.A.Eval:B-2(M).-

F51

MINISTERIO DE DEFENSA NACIONAL
S. I. D.

143923-1

Dep. I Secc.I
Sub-Secc. G
Ficha Nº..... Con 25.3.69

SUZA ..... Pablo
Apellidos Nombres

DOCUMENTOS: C/C ..... C/I .....
Serie No. N o Dpto.

OTROS DOC.: .....
Pasaporte Lib. Enrol. etc.

NACIMIENTO: .....
Fecha Lugar

DOMICILIO: ..... Melo .....
Calle N.o Telef. Ciudad o Localidad

PROFESION U OCUPACION: .....

LUGAR: ..... **CARGO** .....

IDEOLOGIA POLITICA ..... **CLASIFICACION** .....

DATOS COMPLEMENTARIOS .....
Est. Civil Conyuge Hijos

.....
Otros Familiares

FS-2

FECHA	DOCUMENTOS	143923 ANTECEDENTES A REGISTRAR
2.IV.65.B.	22.D.9.	Presidente de la Asociación de Empleados de Vialidad de la ciudad de Melo.-

F 51

MINISTERIO DE DEFENSA NACIONAL
S. I. D.

143924-9

Dep. I Secc. I
Sub-Secc. G
Ficha Nº..... Confec....

SUZACO **Ricardo**
Apellidos *Nombres*

DOCUMENTOS: C/C..... C/I.....
Serie *No.* *No.* *Dpto.*

OTROS DOC.: .....
Pasaporte *Lib. Enrol.* *etc.*

NACIMIENTO: ....
Fecha *Lugar*

DOMICILIO: .....
Calle *No.* *Telef* *Ciudad o Localidad*

PROFESION U OCUPACION: Estudiante de Preparatorios

LUGAR:..... **CARGO**.....

IDEOLOGIA POLITICA..... **CLASIFICACION** Activista.-de derecha

DATOS COMPLEMENTARIOS .....

Est. Civil *Hijos*

.....
Otros Familiares

FECHA	DOCUMENTOS	143924 ANTECEDENTES A REGISTRAR
27/5/68.	B76-D29.	Se postula en la lista Nº133, lema "Agrupación Estudiantil Integral", sub-lema "Unidad y Trabajo". Para integrar el Consejo Ejecutivo de la Asoc. de Estudiantes de Preparatorios por el período 1968/69 (V).

15.5.81 VARIOS

B1

JUNTA DE COMANDANTES EN JEFE

S. I. D.

Dep. I Secc. I

Sub Secc. A/N

143925-6

Ficha Nº ..... Confec. .....

SUZUKI Tutsumi

Apellidos Nombres

DOCUMENTOS: C/C ..... C/I. .....

Serie Nº Nº Dpto.

OTROS DOC. Pasap. ME-752-6129

Pasaporte Lib. Enrol. etc.

NACIMIENTO: Osaka 25.3.51

Fecha Lugar

DOMICILIO: .....

Calle Nº Teléf. Ciudad o Localidad

PROFESION U OCUPACION: .....

LUGAR: ..... CARGO: .....

IDEOLOGIA POLITICA: ..... CLASIFICACION: .....

DATOS COMPLEMENTARIOS: .....

Est. Civil Cónyuge Hijos

.....

Otros familiares

Fecha	Documentos	143925 ANTECEDENTES A REGISTRAR
26.10.79 P.V.197/79	1488	-16.7.79-Arribó a nuestra capital procedente de Aeroparque Bs.As. en el vuelo 224 de Aerolíneas Argentinas, siendo detenido a los efectos de indagar los motivos de su viaje, el cual manifestó que viajaba en calidad de turista, y se alojaría en el Hotel Columbia.(F).-

F2

Imp. Nacional 716/79

SERVICIO DE INFORMACION DE DEFENSA

Dep. 1

143926-4

B-2

Confeccionado el 15.9.71

VARIOS

FOTO

Apellidos SVANDA

Nombres Michal

Fecha de Nacimiento

Lugar de Nacimiento

Est. Civil

Cred. Cívica Céd. Identidad

Otros Documentos

Ocupación

Padre

Madre

Domicilio Carlos de la Vega 4977 Ciudad

Otros datos

FICHA COMPLEMENTARIA

B-2

DOCUMENTO		ANTECEDENTES
Fecha	Origen	143926
28.8.71	15(1) -116	-Recibe correspondencia (publicaciones varias) de Praga.- La entrada al país del mencionado material fue prohibida por el Decreto 518/71 de la fecha indicada.- (E)

F1

SERVICIO DE INFORMACION DE DEFENSA

143927-2

Dep. 1

Confeccionado el 2 de Febrero de 1970

VARIOS

FOTO

Apellidos SVARCAS YUNGER

Nombres Manuel

Fecha de Nacimiento 10/X/944

Lugar de Nacimiento ROU

Est. Civil Soltero

Cred. Cívica N.E.B. 8324 Ced. Identidad 1.017.851

Otros Documentos

Ocupación Estudiante de Medicina

Padre SVARCAS Moises (fallecido)

Madre YUNGER Elena

Domicilio Avda. Millan 2373 Ap.3 Ciudad Montevideo

Otros datos: Guillermo Greinsing s/n.Colonia Valdense

FICHA COMPLEMENTARIA

52

DOCUMENTO		143927 ANTECEDENTES
Fecha	Origen	
16/X/968	B72-D37 Parte 251	-Detenido por violación del Decreto de Medidas Prontas de Seguridad .-
10/XII/68	B37-D1	-Cutis blanco, cabello castaño, complexion fuerte, estatura alto, aspecto social bueno, calvicie insipiente, religión judio, grado de instrucción bueno, situación economica buena. Fue detenido en Colonia Valdense cuando pretendía distribuir propaganda contraria a las Medidas Prontas de Seguridad, alojado en el Batallón de Infantería Nº4 y trasladado posteriormente a Montevideo. Permaneció detenido desde el 12 de Octubre al 15 delmismo mes en ese Comando .-
29.10.71	16/1	En diciembre de 1970 figura como Becario de la Universidad de la República, percibiendo un sueldo mensual neto de $ 16.632.oc..(E)
24.4.75	Doc. 682	Su solicitud de designación o Beca fue rechazada por el Ministro de Salud Pública, por no reunir las condiciones establecidas en el Decreto Nro. 36/74 del 16 de Enero de 1974.-qq-.

SERVICIO DE INTELIGENCIA
División I
(Seguridad)

MINISTERIO DE DEFENSA NACIONAL
SERVICIO DE INFORMACION DE DEFENSA
M / F
143928-0

Sección «A»
Act. Ant. Nac. [redacted]
Ficha N.º [redacted]

F1

Nombres y Apellidos: SVARTMAN Julio.-

Foto

Fecha de Nacimiento: .....

Lugar de Nacimiento: ..... (País - Ciudad o Localidad - etc)

Cred. Civ. Serie ..... N.º ..... Ced. Identidad: .....

Otros documentos: ..... (Pasaporte - Libreta Enrolam. - etc.)

Domicilio: Montevideo, Calle: Marco Bruto 1514.-
(Ciudad o localidad) (Calle) (N.o) (Telef.)

Filiación:
Edad Aparente ..... Color del Cutis .....
Color del Cabello ..... Estatura Aproximada .....
Complexión ..... Aspecto Social .....
Señas particulares .....

Ficha confeccionada en MONTEVIDEO el 4 de Agosto de 1961.-

143928

62

ACTIVIDADES

(1) Laborales: Profesión ..... Lugar de trabajo .....

Cargo ..... Antigüedad .....

Otras Actividades .....

.....

(2) Políticas: Ideología COMUNISTA.- ..... Actuación .....

Antecedentes .....

Antecedentes familiares .....

(3) Sociales: Estado Civil ..... Religión ..... Figuración .....

Grado Instrucción ..... Lugares que frecuenta .....

(4) Económicas: Situación ..... Capital aprox. ..... Vehículo ..... marca y N.o

Otros datos .....

Datos Complementarios .....

Apreciación Personal Gral. .....

.....

.....

SVARTINAN FICHA COMPLEMENTARIA Julio.- 5.3

Documento		Antecedentes
Fecha	Origen	143928
4-VIII-961.-	Inf. J. P. Montevideo.	Afiliado a la " Unión de las Juventudes Comunistas" (U.J.C.) Círculo " Preparatorio ".-

FICHA COMPLEMENTARIA

Documento		143928 Antecedentes
Fecha	Origen	

B.5

MINISTERIO DE DEFENSA NACIONAL
S. I. D.

143528

Dep. I Secc. I
Sub-Secc. A/N
Ficha N.o..... Confec.....

SVARTMAN — Julio
Apellidos — Nombres

DOCUMENTOS: C/C ..... C/I .....
Serie N.o N.o Dpto.

OTROS DOC. .....
Pasaporte Lib. Enrol. etc.

NACIMIENTO .....
Fecha Lugar

DOMICILIO: (1) Marco Bruto 1514 Montevideo
Calle N.o Teléf. Ciudad o Localidad

PROFESION U OCUPACION: .....

LUGAR: ..... CARGO: .....

IDEOLOGIA POLITICA (2) Comunista - UJC.- CLASIFICACION (3) Liceo Nº5 Jose Pº.Varela-Carnet Nº1897-Ingresó:25/11/59

DATOS COMPLEMENTARIOS .....
Est. Civil Conyuge Hijos

.....
otros familiares

Confeccionada: 11/III/70

Fecha	Documentos	143928 ANTECEDENTES A REGISTRAR
VI/1962	Mondel N°164-Indica ① a/ ③	

Ficha confeccionada el día 16.7.73

MINISTERIO DE DEFENSA NACIONAL
S. I. D.

143929-8

851

Dep. 1 **E** Sec. 1

Sub - Secc. A/N

Ficha Nro..... Confec. .....

SVART MAN PEREIRA — Apellidos

Daniel — Nombres

DOCUMENTOS: C/C. ..... Serie ..... Nro. C/I. ..... Nro. ..... Dpto.

OTROS DOC. ..... Pasaporte ..... Lib. Enrol. ..... etc.

NACIMIENTO: ..... Fecha ..... Lugar

DOMICILIO: ..... Calle ..... Nro. ..... Telél. ..... Ciudad o Localidad

PROFESION U OCUPACION: .....

LUGAR: ..... CARGO: .....

IDEOLOGIA POLITICA: ..... CLASIFICACION: .....

DATOS COMPLEMENTARIOS: ..... Est. Civil ..... Cónyuge ..... Hijos

..... Otros familiares

F-2

Fecha	Documentos	143929 ANTECEDENTES A REGISTRAR
10.7.73 Anex.1B	D.1559 P.P.I. E.M.G.E.	Fue puesto en libertad.(QQ) A-2 4/X/79-Se contestó Nom.(A) Nº 1762/79 de la C.S.M.- (U)

JUNTA COMANDANTES EN JEFE

Dep. 1

143030-6

Confeccionado el 3.5.77

F51

V A R I O S

FOTO

Apellidos SVARTMAN DURAÑONA

Nombres Alberto

Fecha de Nacimiento 23 años(1977) 21.10.54 (2)

Lugar de Nacimiento Uruguay

Est. Civil Soltero

Cred. Cívica ..... Céd. Identidad 1.156.517

Otros Documentos Registro Nacional(Brasil)9013471 -0(1)

Ocupación .....

Padre José (3)

Madre Nora (4)

Domicilio Gabriel Pereyra 3060 Ap. 501 Ciudad .....

Otros datos .....

IMP. CHIESA Hnos. Ltda. 3.000 - 5 - 76

FICHA COMPLEMENTARIA

Fg

DOCUMENTO		143930 ANTECEDENTES
Fecha	Origen	
26.4.77 PD. 7 a 7	367	22.4.77 -Registra entrada como detenido en la DNII procedente del Dpto. de Vigilancia de la Dirección de Investigaciones. Viene siendo indagado en relación a la consumición de drogas; teniendo antecedentes al respecto.- (DD)
27.4.77 PD. 7 a 7	376	23.4.77 -Será conducido ante el JLI de 5to. Turno.- (DD)
27.4.77 PD. 7 a 7	377	24.4.77 -Recuperó la libertad, por disposición del magistrado anterior.- (DD)
12.1.78 PD. 6 a 6	49	7.1.78 -Detenido al continuarse las averiguaciones relacionadas al procesamiento de un grupo de personas por consumo de drogas así como a la incautación de plantas de marihuana. Esta siendo investigado.- (DD)
16.1.78 PD. 6 a 6	76	11.1.78 -Recuperó la libertad por disposición del JLI de 1er. Turno(En Feria).* (DD)
18.1.78 PD. 6 a 6	90	13.1.78 -Al continuarse con las investigaciones en relación al consumo y trafico de drogas se efectuó su detención, la cual estaba dispuesta por el JLI de 1er. Turno.- (DD)
18.I.78 PD.6 a 6	94	17.I.78- Luego de prestar declaración ante el JLI 1er Turno, fue procesado por infracción al Art.35 Ley No.14.294. (MI).-

Alberto Svartman Durañona

Fecha	Documentos	143930 ANTECEDENTES A REGISTRAR
14.7.78 PD. 6 a 6	824	3.7.78 -Se viene efectuando diligencias a los efectos de ubicarlo al hallarse sindicado como el autor de suministro de "Marihuana".- (DD)
14.7.78 PD. 6 a 6	825	4.7.78 -Enterado el JLI de Feria de todo lo actuado; se prosiguen las diligencias para tratar de realizar su detención por tráfico y/o suministro de estupefacientes.- (DD)
9.7.84	29750-009-	Al 26,08.83 reside en Brasil.- Eval:A-1.-(SM)Indica (1)al(4)

SERVICIO DE INTELIGENCIA

División I

(Seguridad)

MINISTERIO DE DEFENSA NACIONAL
SERVICIO DE INFORMACION DE DEFENSA
M/F
143931-4

Sección «A» F51

Act. Ant. Nac.

Ficha N.º [redacted].

Nombres y Apellidos: SVATMAN, Jorge.-

Fecha de Nacimiento: .....

Lugar de Nacimiento: .....
(País - Ciudad o Localidad - etc)

Cred. Civ.: Serie ..... N.º ..... Ced. Identidad: .....

Otros documentos: .....
(Pasaporte - Libreta Enrolam. - etc.)

Foto

Domicilio: Montevideo, Calle: Marco Bruto No. 1514.-
(Ciudad o localidad) (Calle) (N.o) (Telef.)

Filiación

Edad Aparente ..... Color del Cutis .....

Color del Cabello ..... Estatura Aproximada .....

Complexión ..... Aspecto Social .....

Señas particulares .....

.....

Ficha confeccionada en MONTEVIDEO el 4 de Agosto de 1961.-

143931

52

ACTIVIDADES

(1) Laborales: Profesión ..... Lugar de trabajo .....

Cargo ..... Antigüedad .....

Otras Actividades .....

.....

(2) Políticas: Ideología COMUNISTA Actuación .....

Antecedentes .....

Antecedentes familiares .....

(3) Sociales: Estado Civil ..... Religión ..... Figuración .....

Grado Instrucción ..... Lugares que frecuenta .....

(4) Económicas: Situación ..... Capital aprox. ..... Vehículo ..... marca y N.o

Otros datos .....

Datos Complementarios .....

Apreciación Personal Gral. .....

.....

.....

SVATMAN. FICHA COMPLEMENTARIA Jorge.- B.3

Documento		Antecedentes
Fecha	Origen	143931
4-VIII-961.-	Inf. J.P.de Montevideo.-	Afiliado a la " Unión de las Juventudes Comunistas (UJC), Círculo " Escuela Industrial " .-

SERVICIO DE INFORMACION DE DEFENSA 143932-2

Dep. 1

Confeccionado el 15(9)71

VARIOS

FOTO

Apellidos SVEC

Nombres Pablo

Fecha de Nacimiento

Lugar de Nacimiento

Est. Civil

Cred. Cívica Céd. Identidad

Otros Documentos

Ocupación

Padre

Madre

Domicilio Génova 3423 Ciudad

Otros datos

FICHA COMPLEMENTARIA

52

DOCUMENTO		ANTECEDENTES
Fecha	Origen	143932
28. 8.71	15(1,-116	-Recibe correspondencia (publicaciones varias) de Praga.- La entrada al país del mencionado material fue prohibida por el Decreto 518/71 de la fecha indicada.-(E)

SERVICIO DE INTELIGENCIA

Dep. I (Seguridad)

Sección

MINISTERIO DE DEFENSA NACIONAL M/
SERVICIO DE INFORMACIONES DE F.N.A.

Ficha No confeccionada el 28-V-965

143933-026

Foto

Apellidos SVECIULINI

Nombres Miguel

Fecha de Nacimiento:

Lugar de Nacimiento:

Cred. Civ.: **Ced. Identidad:**

Prontuario: **F. Censal:**

Padre:

Madre:

Domicilio: Turquía 3919 **Ciudad:** Montevideo

Otros datos (Documentos y señas personales)

F 2

FICHA COMPLEMENTARIA

Documento			143933 Antecedentes
N.º	Fecha	Origen	
B.76 D.9	21-V-965		-Recibe correspondencia desde Rusia, dirigida a Turquía 3919.-

F-1

SERVICIO DE INFORMACION DE DEFENSA

Dep. 1

143934-8

Confeccionado el 03 OCT. 1975

V A R I O S

FOTO

Apellidos SVECIULIS

Nombres M.

Fecha de Nacimiento

Lugar de Nacimiento

Est. Civil

Cred Cívica Céd. Identidad

Otros Documentos

Ocupación

Padre

Madre

Domicilio R. de Janeiro 4001 Ciudad Montevideo

Otros datos

Imp. CHIESA Hnos. Ltda. 10.000 - 12 - 73

52

FICHA COMPLEMENTARIA

DOCUMENTO		ANTECEDENTES
Fecha	Origen	143934
20.9.75	D. 1720	Figura en una nómina de personas que reciben material literario de tendencia marxista.- Evaluación B-2.-(I).-

SERVICIO DE INFORMACION DE DEFENSA

Dep. 1

143935-5 Confeccionado el 10 SET. 1975

F 1

V A R I O S

FOTO

Apellidos SVEDAS

Nombres Sr. J.

Fecha de Nacimiento

Lugar de Nacimiento

Est. Civil

Cred Cívica Céd. Identidad

Otros Documentos

Ocupación

Padre

Madre

Domicilio Austria 2290 Ciudad Montevideo

Otros datos

Imp. CHIESA Hnos. Ltda. 10.000 - 12 - 73

F2

FICHA COMPLEMENTARIA

DOCUMENTO		143935 ANTECEDENTES
Fecha	Origen	
14.7.75	D. 1268	Figura en una nómina de personas receptoras de material de propaganda marxista.- Evaluación B-2.-(I).-
20.9.75	D. 1720	Indica lo mismo que el doc. anterior.- Evaluación B-2.-(I).-

SERVICIO DE INFORMACION DE DEFENSA

Dep. 1

143936-3

F-1

Confeccionado el 26 de Abril de 1971

V A R I O S

FOTO

Apellidos SVEJETLICIC

Nombres Car

Fecha de Nacimiento

Lugar de Nacimiento Yugoeslavia

Est. Civil

Cred. Cívica Céd. Identidad

Otros Documentos

Ocupación

Padre

Madre

Domicilio Entre Ríos 1125 esq.Agraciada Ciudad Montevideo

Otros datos

FICHA COMPLEMENTARIA

F.2

DOCUMENTO		143936 ANTECEDENTES
Fecha	Origen	
1970	B77 D44 Paq.2 Pág.120	-Su nombre y domicilio figuran en documentación incautada por la Policía en allanamiento realizado al M.R.O.-

MINISTERIO DE DEFENSA NACIONAL
SERVICIO DE INFORMACION DE DEFENSA

M / F

FOTO

143937-1

[redacted] 81

Fecha Montevideo, 4 de julio de 1957.

Ficha 352

Nombre SVETIG GEZGAK, Agustín

Nacionalidad Oriental

Profesión o actividad Electricista

Lugar de nacimiento

Documentos que posee

Domicilio Teléf.

F I L I A C I O N

Edad aparente 28 años color del cutis de los cabellos

estatura aspecto social

señas particulares

[redacted]

Fecha	Contenido
1) 4.VII.957	.-III-B2-Ast.1 Doc.3.-

143937 B.2

Lugar donde frecuenta .....

..... afiliado a .....

..... actividad política y donde actúa

.....

Antecedentes policiales .....

..... vehículos que posee o que guía

..... nombre y número de

personas que forman su familia .....

.....

.....

DATOS COMPLEMENTARIOS

1) Integró la delegación que partió en el día de ayer con destino a Moscú a fin de asistir al VI Festival mundial de la juventud y s los estudiantes a realizarse en esa ciudad del 28.VII. al 11.VIII. próximo, organizado por el communismo internacional.-

[redacted] B.1

SERVICIO DE INFORMACION DE DEFENSA
Dep. I

Sección ....

MINISTERIO DE DEFENSA NACIONAL
SERVICIO DE INF... M/F

Ficha Nº .... confeccionada el 17-V-966.-

143938-9

FOTO

Apellidos SVETIKAITEI

Nombres Janei

Fecha de Nacimiento: ....

Lugar de Nacimiento: ....

Cred. Cív.: .... Ced. Identidad: ....

Prontuario: .... F. Censal: ....

Padre: ....

Madre: ....

Domicilio: Carlos Ma. Ramírez 1900 Barrio Monte Rosa - Cerro Ciudad: ....

Otros datos (Documentos y señas personales) ....

....

....

[redacted]

52

FICHA COMPLEMENTARIA

Documento			143938 ANTECEDENTES
Nº	Fecha	Origen	
	1966	77/10	-Recibe correspondencia desde la URSS.Carlos Ma. Ramírez 1900,Barrio Monte Rosa-Cerro-Montevideo.-

f. 1

SERVICIO DE INFORMACION DE DEFENSA

Dep. 1

143939-7

Confeccionado el 06 OCT 1975

V A R I O S

FOTO

Apellidos SVETIKAS

Nombres A.

Fecha de Nacimiento

Lugar de Nacimiento

Est. Civil

Cred Cívica ..... Céd. Identidad

Otros Documentos

Ocupación

Padre

Madre

Domicilio Río de Janeiro 4001 Ciudad Montevideo

Otros datos

Imp. CHIESA Hnos. Ltda. 10.000 - 12 - 73

B-2

FICHA COMPLEMENTARIA

DOCUMENTO		143939 ANTECEDENTES
Fecha	Origen	
20.9.75	D. 1720	Figura en una nómina de personas que reciben material literario de tendencia marxista.- Evaluación B-2.-(I).-

FECHA	DOCUMENTOS	143940-5 ANTECEDENTES A REGISTRAR
		SVETOGORSKY, Boris "BXX"

F 1

JUNTA DE COMANDANTES EN JEFE 143941-3 Dep. I Secc. I

S. I. D. Sub Secc. A/N

Ficha Nro. ____ Confec.____

SVETOGORSKY PEREZ Igor

Apellidos Nombres

DOCUMENTOS: C/C ..... C/I. 672.728

Serie Nro. Nro. Dpto.

OTROS DOC. Pasaporte Urug. Nro.141.269.

Pasaporte Lib. Enrol. etc.

NACIMIENTO: 13 de Julio de 1934 Uruguay

Fecha Lugar

DOMICILIO: Avda. Ricaldoni Nro. 1802.

Calle Nro. Teléf. Ciudad o Localidad

PROFESION U OCUPACION: Abogado

LUGAR: ..... CARGO: .....

IDEOLOGIA POLITICA: ..... CLASIFICACION: .....

DATOS COMPLEMENTARIOS: Hijo de KIRIL y EUDOXIA.

Est. Civil Cónyuge Hijos

Ficha confeccionada en Montevideo, el 25 de Setiembre de 1969.-

Otros familiares

Fecha	Documentos	143941 ANTECEDENTES A REGISTRAR
6.8.67	LPJPM	- En el día de ayer llegó procedente de Bs.As. vía Iberia.
23.XI.68	LPJPM	- En el día de ayer llegó procedente de Roma (Italia) vía Alitalia. Registra visas en su pasaporte en países socialistas.-
5.1.73 Inf. de DNII.-	Doc.4341.	Desde el año 1965 a la fecha 28.XII.972 realiza continúos viajes a Bs.As., Chile y los EEUU. En la actualidad mantiene frecuentes contactos con la Embajada de Checoslovaquía en nuestro país, no lográndose establecer en sus entradas al Uruguay por lo general por vía aérea ninguna sospecha aparente, pero sus movimientos en el Aerop. Nal de Carrasco al llegar son de una persona apurada que pocas veces porta equipaje grande.(W) EVAL: A - 2.
12.12.73	D. 4229	- Designado pepresentante General de Ventas para el Uruguay de la empresa SOL-JET (Cía, de aviones CHARTER) - (W)-
7.1.74	D. 4524	- El día 5.12.73 se ofreció un cocktail en el Hotel Victoria Plaza a representantes y directivos de la empresa SOL-JET(S.R.L.- (W)

B3

FECHA	DOCUMENTOS	143941 ANTECEDENTES A REGISTRAR
12.V.976	SOL.ANT. Nro.974/976 . SOl.ANT. Nro.75/B/SM/976.	del Dpto. II del E.M.E. - Se solicitan antecedentes suyos, informándose además que a la fecha se domiciliaba en Ava. Ricaldoni 1802 (Mdeo) Tendría un estudio Jurídico en la calle Rincón 622, Forma parte de la firma comercial SUNEY S.A. ubicada en Rincón Nro. 625. Mdeo.- (FF)-
11.3.81	-----	-Cabe destacar que su hermano Ruben SVETOGORSKY PEREZ registra diversas anotaciones, al igual que su otro hermano, Mayor (R) SVETOGORSKY.- (N).-
16.3.81	- - - -	Se contestó en Memo. (A) Nº 328/81 al Dpto.II/E.M.E.(PP).
15.6.81	D.4930	-13.II.967-Partió por Aerolíneas con destino a Buenos Aires.-
		-1o.IV.9o7-Partió por LAP, con destino a Chile; regresando por la misma el día 18.IV.9o7 procedente de Chile.-(DD)
		-29.III.9o8-Por vía AEROLINEAS, partió con destino a BUENOS AIRES.-
		-19.X.9o8- Partió por Austral, con destino a Buenos Aires .-
		-5.VI.971-Llega procedente de Buenos Aires.vía AUSTRAL.-(DD)
		-30.VI/971:-Viaja a Buenos Aires vía PLUNA.-
		-7.VII.971:-Viaja a Lima, vía LAN.-
		-1o.VII.971:-Regresa al país procedente de Nueva York vía LAN.-

///...

54.

FECHA	DOCUMENTOS	143941 ANTECEDENTES A REGISTRAR
		///...
		-19.VII.971-Viaja a Buenos Aires vía Austral.-
		-9.IX.971-Viaja a Buenos Aires vía Austral.-
		45.IX.971-Regresa de Buenos Aires vía Aerolíneas Argentinas.-
		-4.X.971:-Viaja a Buenos Aires vía Aerolíneas Argentinas.-
		-7.X.971:-Viaja a Buenos Aires vía PLUNA.-
		-8.VI.972:-Viaja a Buenos Aires, vía Austral.-
		-30.IV.979:-Según lista de renovación de Pasaporte del 14.3.979, solicita renovación con intenciones de viajar a Mexico.- (DD)
12.9.83	....	**Memo(A)2072/83 para el Dpto.III/SID,(i).-**
31/I/984	———	Se contestó Memo. (A) Nº 144/984 para el Dpto. II/EME-(MS)

SERVICIO DE INFORMACION DE DEFENSA

143942-1

F1

Dep. 1

Confeccionado el 16 de Octubre de 1969

VARIOS

FOTO

Apellidos SVETOGORSKY

Nombres Matilde

Fecha de Nacimiento

Lugar de Nacimiento

Est. Civil

Cred. Cívica: Céd. Identidad

Otros Documentos Pte.Urug.Nº141.270

Ocupación

Padre

Madre

Domicilio Ciudad

Otros datos:

FICHA COMPLEMENTARIA

52

DOCUMENTO		143942 ANTECEDENTES
Fecha	Origen	
23/XI/68	LPJPM	En el día de ayer, llegó procedente de Roma(Italia) Registra visa en paises socialistas.-Vía ALITALIA.-

E INTELIGENCIA
División I
(Seguridad)

MINISTERIO DE DEFENSA NACIONAL
SERVICIO DE INFORMACION DE DEFENSA
M/F
I. 143943-9

Sección
Act. Ant. Nac.
Ficha N.º [redacted] (Bis)

Nombres y Apellidos: SVETOGORSKY PEREZ (1) RubenKiril (14)
Kiril (2)

Fecha de Nacimiento: 6/111/927

Lugar de Nacimiento: Uruguay
(País - Ciudad o Localidad - etc.)

Foto

Cred. Civ.: Serie CMD N.º 7708 (10) Ced. Identidad: 436.175-1 (11) 436.175 (3)

Otros documentos: R. Fot. 2.003.926(6) Pasaporte 234.754(7)
(Pasaporte - Libreta Enrolam. - etc.)
Guarambaro 1368 (1976) (4)

Domicilio: Comandante Braga No.2684, Tel.: 40-45-10.-
Ricaldoni 1802 (8) Tel. 3.80.66 (9)
(Ciudad o Localidad) (Calle) (N.º) (Telef.)

Filiación
- Edad Aparente ..... Color del Cutis .....
- Color del Cabello ..... Estatura Aproximada .....
- Complexión ..... Aspecto Social .....
- Señas particulares .....
- Hermano de Mayor(R) SVETOGORSKY y de Igor SVETOGORSKY PEREZ

Ficha confeccionada en MONTEVIDEO el marzo 5 de 1964.-

Fs 2

143943

ACTIVIDADES

(1) Laborales: Profesión Abogado Lugar de trabajo OSSOD.-

Cargo Director Antigüedad

Otras Actividades

Partido Nacional/Ferreira/Nov/982-CONVENCIONAL (13)

(2) Políticas: Ideología Comunista Actuación

-Año 1964-Firma manifiesto por la NO intervención en Cuba y por

Antecedentes la autodeterminación de los pueblos.

Antecedentes familiares BORIS SVETOGORSKY (hermano, Mayor del Ej. del Ex-

(3) Sociales: Estado Civil Casado (12) Religión Figuración

Grado Instrucción Lugares que frecuenta

(4) Económicas: Situación Capital aprox. Vehículo
marca y N.o

Otros datos

Datos Complementarios Estudio Jurídico: Misiones No.1361.-

Apreciación Personal Gral. Hijo de: Kiril y Eudoxia (5)

RUBEN — FICHA COMPLEMENTARIA SVETOGORSKY — Fs 2

Documento		Antecedentes
Fecha	Origen	143943
5.III.964.-	L.P.J.P.M.-	-Mantiene permanente contacto con la Legación Soviética.- Salió del País el día de ayer con destino a San Pablo por avión de "Air France".-
8-IV-1965.	B-76-D-43.-	= Es asesor del "Sindicato Unico de la Construcción y Afines"(S.U.M.C.A.).-
2/111/68	LPJPM	En el día de ayer,partió con destino a Bs.As.Vía AEROLINEAS.-
3/111/68	LPJPM	En el día de ayer,llegó procedente de Bs.As.Vía AEROLINEAS.-
26/X1/68	LPJPM	En el día de ayer,llegó procedente de Bs.As.Vía PLUNA.-
6-VI-1968.-	B.79.-D.135.-	Mantiene relaciones muy a mistosas con Glauco SEGOVIA. -De origen Búlgaro, su tío es Coronel del Ejército Rojo de Bulgaria.-
14.5.77 Informe de	Doc. 0450 Asig. Fam.	- 30.1.63 - Mantiene contacots permanentes con la Legación Rusa. Se trata de un agente de influencia poderosa.- 15.12.63 - "El Popular" de la fecha, figura como Secretario del Instituto Cultural Uruguayo - Bulgaro, se establece que mantiene frecuentes y a -

///...

FICHA COMPLEMENTARIA

Documento		143943 Antecedentes
Fecha	Origen	
	/////	mistosos contactos con los funcionarios de la Embajada de la URSS.- 18.8.76 - Se establece, según informe del 4.8.76 que recibe material literario desde Bulgaria.- (S) Indica del (1) al (5).- Eval.B-2 (MM).-
16/III/981	- - - - - - -	Se contestó en Memo. (A)Nº328/81 al E-2/E.M.E.-(IP)
09.09.82	D.18839 RE.18418	-31.03.65:Concurrió a la recepción ofrecida por la Embajada de Checoslovaquia, en honor de dos escritores checos que visitaron nuestro país. -16.09.67: Arriba al ROU procedente de Amsterdam y Hungría en vuelo de la Compañía KLM. -23.12.81: Figura como Miembro Suplente del Directorio del Partido Nacional, constituido en 1972 y funcionando en la actualidad.Eval.:B-2.- Indica (6) al (9).- (D)(MB).-
3.9.82	18418	Figura en el 16 lugar de la lista CAS del Partido Nacional Agrupación con Herrera por la Patria Dpto. de Canelones como candidato para integrar los Deliberantes Departamentales y Convenciones Nacionales en las Elecciones internas de los PP.PP. del 28 de Noviembre de 1982. (D)(MB) Indica (10) a (12)

FECHA	DOCUMENTOS	SOLICITUD 143943 ANTECEDENTES A REGISTRAR RUBEN F S
13.10.82	———	Por Oficio Nº. 825/82 el S.I.D. comunica a la Corte Electoral, que de acuerdo a las disposiciones vigentes, no existen objeciones para que el causante integre la lista de referencia. (6)(43)
21.3.83.	24824/83	"EL DIA 5/3/83; Se postula como titular por la lista CAS para ocupar cargos en el Directorio del Partido Nacional.-(FE)
30.6.83	24701/12	Indica idem al doc. 24824, aportando que, dicha lista tiene como lema "Con Herrera, Por la Patria" del Movimiento Nacionalista de Canelones, y que el causante figura en el 7mo lugar de los titulares. Eval.A-1.(ME)
18.X.83	31109/217	Indica IDEM. Doc.0450/77.-Eval.A-2.-(FE) Indica (14)

FECHA	DOCUMENTOS	943043	ANTECEDENTES A REGISTRAR	Fs 6

SERVICIO DE INTELIGENCIA

División I

(Seguridad)

MINISTERIO DE DEFENSA NACIONAL
SERVICIO DE INFORMACION DE DEFENSA
M/F
IG-02.03- 3140

F57

Sección G

Gremios

Ficha N° 148

143943

Nombres y Apellidos: SVETOGORSKY RUBEN

Fecha y Lugar Nac.:

Cred. Civ.: Serie ..... N.° ..... Ced. Identidad: .....

Otros documentos: .....
(Pasaporte - Libreta Enrolam. - etc.)

Foto

Domicilio: Comandante Braga 2684 Tel 40-45-10
(Ciudad o Localidad) (Calle) (N.°) (Telef.)

Profesión: Abogado

Cargo y Lugar: Director de OSSODRE

Ideol. Política: ..... Actuación: DIRIGENTE

Datos Complementarios: Estudio Jurídico: Misiones 1361.-

Apreciación General: [illegible] (1966)

Ficha confeccionada: 3/3/66

FICHA COMPLEMENTARIA

Documento		143943 Antecedentes
Fecha	Origen	
1/3/65	El Popular	Presidente del Consejo de Salarios de la Industria del Plástico, nombrado mediador por el Ministro de Industrias, en el conflicto de la empresa Nibo-Plást que data desde el 7/7/65.-
	Ficha A/N.	Mantiene permanante contacto con la Legación Soviética. Salió del país el día 4/3/64 con destino a San Pablo por avión de Air France. Es asesor del "Sindicato Unico de la Construcción y Afines" (S.U.N.C.A.).-

CIVIL Y GOBIERNO

Fs 9

JUNTA DE COMANDANTES EN JEFE

Dep. I Secc. I

Sub Secc. A/N

S. I. D. 143943

Ficha Nº ..... Confec. 16.9.81

SVETO GORSKI — Apellidos

Ruben — Nombres

DOCUMENTOS: C/C ..... Serie ..... Nº ..... C/I. ..... Nº ..... Dpto.

OTROS DOC. ..... Pasaporte ..... Lib. Enrol. ..... etc.

NACIMIENTO: ..... Fecha ..... Lugar

DOMICILIO: ..... Calle ..... Nº ..... Teléf. ..... Ciudad o Localidad

PROFESION U OCUPACION: .....

LUGAR: ..... CARGO: .....

IDEOLOGIA POLITICA: ..... CLASIFICACION: .....

DATOS COMPLEMENTARIOS: ..... Est. Civil ..... Cónyuge ..... Hijos

..... Otros familiares

Fs 10

Fecha	Documentos	143243 ANTECEDENTES A REGISTRAR
2 21/8/81	Doc.7194	3/III/72 - Suplente al Directorio del Partido Nacional, siendo su Titular Bari González.-Eval.:A-1 (BY).-

Imp. Nacional 716/79

Fs IV.

JUNTA DE COMANDANTES EN JEFE

S. I. D.

DEP. VI SECC. I

SUB SECC. A/N

FICHA Nº ..... CONFEC. 20/8/79

SVETOGORSKY PEREZ (2)	**RUBEN** Kiril (3)
Apellidos	Nombres

DOCUMENTOS: C/C C.I.D. 7708 (1) Nº / CID 30.66. Dpto. C/I. 436.175 Serie Nº

OTROS DOC. Reg.Fot.2.003.926 Pasaporte / Pasaporte.234.754 Li. Enrol. / etc.

NACIMIENTO: 6-3-927 Fecha / Lugar

DOMICILIO: Guarambaré 1368 (4) Calle / **Comandante Braga 2684** Nº / 40.45.10 Teléf. / Montevideo (5) Ciudad o Localidad

PROFESION U OCUPACION: ABOGADO

LUGAR: **Radio Centenario CX 36** CARGO: SOCIOS COMERMISIONARIO

IDEOLOGIA POLITICA: Partido Nacional Ferreira (6) Nov./1982 CLASIFICACION: CONVENCIONAL (7)

DATOS COMPLEMENTARIOS: Casado (8)
Est. Civil / Cónyuge / Hijos

Hijo de Kiril y Eudoxia.
Otros familiares

151146

Fs 12

FECHA	DOCUMENTOS	143043 ANTECEDENTES A REGISTRAR
SET-80	DNII.	30.1.63. mantiene contactos permanentes con la legación rusa. Se trata de un agente de influencia poderosa. EL POPULAR del 15.12.63. pag.4 col.1. secretario del Instituto Cultural Uruguayo Bulgaro. 5.3.63.partio por Air France con destino a San Pablo. 7.65. se establece que mantiene frecuentes y amistosos contactos con los funcionarios de la Embajada de la URSS. 31.3.65.se establece que concurrió a la recepción ofrecida por la Embajada de Checoslovaquia en honor de dos escritores checos que visitan nuestro país. 16.9.67.por via AEROLINEAS partió con destino a Bs.As. 8.4.68.llega a Madrid. 18.8.76.segun informe del D-2 del 4.8.76, se establece que recibe material desde Bulgaria. 14,3.77.realiza tramite de pasaporte con pretenciones a otros continentes Form. 760.
SET-80	SID.	5.3.64. mantiene permenente contacto con la Legación Soviética. 6.6.68.mantiene relaciones muy amistosas con Glauco Segovia el mismo es de origen Búlgaro su tío es Cnel. del Ejército Rojo Bulgaro. 15.12.64.EL POPULAR.-figura como secretario del Insituto Cultural Uruguayo.Bulgaro. mantiene contactos con al Emb.URSS.

Fs 13

FECHA	DOCUMENTOS	143943 ANTECEDENTES A REGISTRAR
14.4-82	D.13750	Indica datos filiatorios.- (FE)
13/1/83	23691/028	Electo 1a. suplente del Organo Deliberante Nacional del Partido Nacional por el Departamento de Canelones. Hoja de Votación C.AS de acuerdo al resultado de las Elecciones Internas de los Partidos Políticos habilitados, efectuadas el 28-XI-82. — Eval. [illegible] (BB). Indica 1 al 8.
	12.9.83	Memo(A)2072/83 para el Dpto.III/SID.-(i).-
25.4.84	[illegible]60	Incluye en calidad de Titular el Organo Deliberante Departamental del Partido Nacional por el Departamento de Canelones [illegible] A-1, (ICE)

Fs 14

FECHA	DOCUMENTOS	143943 ANTECEDENTES A REGISTRAR
12.7.84	8404204/11	17.6.84 Figura como 20o. candidato del sistema preferencial de suplentes a la Comisión Disciplinaria del P.N. Eval.A-1 (SI)

F 1

JUNTA COMANDANTES EN JEFE
Dep. 1

143944-7

Confeccionado el 4.5.77

V A R O S

FOTO

Apellidos SVIEGODA KAZNOWSKA DE GIL

Nombres Marta Idet.

Fecha de Nacimiento 12 de Febrero de 1947

Lugar de Nacimiento Montevideo.

Est. Civil Casada.

Cred Cívica ..... Céd. Identidad .....

Otros Documentos .....

Ocupación Secretaria. (Embajada de Polonia)

Padre Stefan

Madre Genowefa

Domicilio Yí Nº 1433 P.3 Apto.6 Ciudad .....

Otros datos Nombre del cónyuge: Francisco Javier GIL O'NEILL

Nombre del Hijo: Francisco Javier (10 de Marzo de 1974)

IMP. CHIESA Hnos. Ltda. 3.00. - $ - 76

52

FICHA COMPLEMENTARIA

DOCUMENTO		143944 ANTECEDENTES
Fecha	Origen	
29.1.77	Doc. 0077	- Figura en una nómina de funcionarios uruguayos que trabajan en las Embajadas de la Unión de las Repúblicas Socialistas Soviéticas, Polonia, Bulgaria y Checoslovaquia en nuestro país. Eval. A-1 (00)

SERVICIO DE INFORMACION DE DEFENSA
Dep. I

Sección .....

MINISTERIO DE DEFENSA NACIONAL M / F
SERVICIO DE INFORMACION DE LA N.A.
143945-4

Ficha Nº ..... confeccionada el 19-V-966.

FOTO

Apellidos SVIRIDENKO

Nombres Basilio

Fecha de Nacimiento: .....

Lugar de Nacimiento: .....

Cred. Cív.: ..... Ced. Identidad: .....

Prontuario: ..... F. Censal: .....

Padre: .....

Madre: .....

Domicilio: Colonia San Javier - Depto.de Río Negro Ciudad: .....

Otros datos (Documentos y señas personales) .....

52

FICHA COMPLEMENTARIA

Documento			143940 ANTECEDENTES
Nº	Fecha	Origen	
	1966 Marzo/966	77/10 77/11	-Desde Nalekius,Rusia,cerca de la frontera con China le escribe su hermano Pedro Sviridenko. En la carta hace referencia a un tal Cachenko, que visitó a los residentes de San Javier en Rusia en calidad de Agregado Cultural,preocupándose poco por las dificultades de los emigrantes.También en la carta menciona al hijo de un tal B. Kramarenko,quien entró en el ejército ruso. El domicilio del reseñado es:San Javier - Río Negro.-

SERVICIO DE INFORMACION DE DEFENSA
Dep. I

Sección .....

MINISTERIO DE DEFENSA NACIONAL M/F
SERVICIO DE INFORMACIONES DE DEFENSA
Ficha Nº 14.394 6-2 confeccionada el 23-V-966.-

FOTO

Apellidos SVIRIDENKO

Nombres Pedro

Fecha de Nacimiento: .....

Lugar de Nacimiento: .....

Cred. Cív.: ..... Ced. Identidad: .....

Prontuario: ..... F. Censal: .....

Padre: .....

Madre: .....

Domicilio: San Javier (Río Negro) Ciudad: .....

Otros datos (Documentos y señas personales) .....

F2

FICHA COMPLEMENTARIA

Documento			143940 ANTECEDENTES
Nº	Fecha	Origen	
	1966	77/10	-Desde Naleßius,Rusia,cerca de la frontera con China le escribe a su hermano Basilio Sviridenko en Colonia San Javier,Río Negro.En su carta hace referencia a un tal Cachenko,quien visitó a los residentes de San Javier en Rusia en calidad de Agregado Cultural,preocupándose poco por las dificultades de los emigrantes.También menciona al hijo mayor de un tal B.Kramarenko,quien ingresó en el ejército ruso.-
	Marzo/966	77/11	
	15.9.82	19195 RE 18717	-25.2.64:En la fecha se establece que recibe directamente desde Moscú prensa rusa, siendo suscriptor de la misma. -7/64: Recibe directamente por avión correspondencia de Moscú, dirigida en forma personal, conteniendo un diario impreso en idioma ruso.- -12/64: Recibe impresos directamente de Moscú en forma personal.- Eval. B-2 (O-BA)

F 1

SERVICIO DE INFORMACION DE DEFENSA

143947-0

Confeccionado el 02 OCT 1975

Dep. 1

V A R I O S

FOTO

Apellidos SVIRINAVICIENE

Nombres B.

Fecha de Nacimiento

Lugar de Nacimiento

Est. Civil

Cred Cívica Céd. Identidad

Otros Documentos

Ocupación

Padre

Madre

Domicilio Calle 9 Nº146-Bo. Casabó Ciudad Montevideo

Otros datos

Imp. CHIESA Hnos. Ltda. 10.000 - 12 - 73

182

FICHA COMPLEMENTARIA

DOCUMENTO		14354 ANTECEDENTES
Fecha	Origen	
20.9.75	D. 1720	Figura en una nómina de personas que reciben material literario de tendencia marxista.- Evaluación B-2.-(I).-

F-1

SERVICIO DE INTELIGENCIA
División I
(Seguridad)

MINISTERIO DE DEFENSA NACIONAL
SERVICIO DE INFORMACION DE DEFENSA
M / F
143948-8

Sección "A"
Act. Ant. Nac.
Ficha N. [redacted]

Nombres y Apellidos: **SVIRSKY**, STALOVITCH de FEDER, Elena.-

Foto

Fecha de Nacimiento:

Lugar de Nacimiento: (País - Ciudad o Localidad - etc.)

Cred. Civ.: Serie N.º Ced. Identidad:

Otros documentos: Pasaporte Nº 114.838.- (Pasaporte - Libreta Enrolam. - etc.)

Domicilio: Montevideo, (Ciudad o Localidad) 18 de Julio 1625 (Calle) (N.º) 4.58.28.- (Telef.)

Filiación

Edad Aparente Color del Cutis

Color del Cabello Estatura Aproximada

Complexión Aspecto Social

Señas particulares

[redacted]

Ficha confeccionada en **Montevideo** el **12 de junio de 1963.-**

143948

F2

ACTIVIDADES

(1) Laborales: Profesión ..... Lugar de trabajo .....

Cargo ..... Antigüedad .....

Otras Actividades .....

.....

(2) Políticas: Ideología **Troskista** Actuación .....

Antecedentes **18avo.Titular a la Cámara de Representantes, en las Lista 871(Partido Obrero Revolucionario) en las Elecciones de 1962.-**

Antecedentes familiares .....

(3) Sociales: Estado Civil ..... Religión ..... Figuración .....

Grado Instrucción ..... Lugares que frecuenta .....

(4) Económicas: Situación ..... Capital aprox. ..... Vehículo ..... marca y N.o

Otros datos .....

Datos Complementarios .....

Apreciación Personal Gral. .....

.....

.....

SV[illegible]SKY STALOVITCH de FEDOR, FICHA COMPLEMENTARIA Elena.- B3

Documento		143948 Antecedentes
Fecha	Origen	
30-I-1964.-	B-13-D-1.-	- Sindicado como "Troskista" de la Facultad de Arquitectura.-
14-Set-63.		Salió de Santos (Brasil) hacia La Habana en el buque soviético Nadeshda Krpskala, para concurrir al Congreso Internacional de Arquitectos.-
30-IV-964	B-76-D-106	**Llegó a la Habana en Setiembre de 1963.-**
Año 1966 12.6.81	B77-D162 Doc.4823	Citado en el documento como Trostkista. Figura en el 18° lugar, en caracter de suplente de la Camara de Representantes, de la lista871 Partido Obrero Revolucionario.Período 1962.-(SJ)

F 1

143949-6

MINISTERIO DE DEFENSA NACIONAL
S. I. D.

Dep. I Secc. I
Sub Secc. A/N
Ficha Nro. ..... Confec 22/9/75

SVIRSKI — Apellidos
Fabiano — Nombres

DOCUMENTOS: C/C ..... (Serie / Nro.) C/I. ..... (Nro. / Dpto.)

OTROS DOC. ..... (Pasaporte / Lib. Enrol. / etc.)

NACIMIENTO: ..... (Fecha / Lugar)

DOMICILIO: ..... (Calle / Nro. / Teléf. / Ciudad o Localidad)

PROFESION U OCUPACION: .....

LUGAR: ..... CARGO: .....

IDEOLOGIA POLITICA: ..... CLASIFICACION: .....

DATOS COMPLEMENTARIOS: ..... (Est. Civil / Cónyuge / Hijos)

..... (Otros familiares)

E-2

Fecha	Documentos	143949 ANTECEDENTES A REGISTRAR
15/8/75	D-m1460	- 14/12/74 - A la fecha integra el directorio de CX. 30 y CX. 46 como Vocal.- En el caso de estas emisoras su gerente de nombre JOSE. G. ARAUJO, adquiere fundamental importancia, se le considera que es la persona que le ha impreso su actual orientación.-(PP).-Eval. A-2.-(PP) 09/8/78- MEMO (A) 2575/78 OCOA.-(W)
6.8.83	1941/79 pág. 1 y2	-Indica Idem. anotación anterior.- Eval.:A-2.- (MB)

F E

JUNTA DE COMANDANTES EN JEFE 143950-4 Dep. I Secc. I

S. I. D. EXTREMISTA Sub Secc. A/N 27.4.83

Ficha No. ..... Confec. .....

SVIRSKY ..... Federico .....
Apellidos Nombres

DOCUMENTOS: C/C. ..... **C/I.** .....
Serie No. No. Dpto.

OTROS DOC. .....
Pasaporte Lib. Enrol. etc.

NACIMIENTO: .....
Fecha Lugar

DOMICILIO: Luis Lamas 3280 .....
Calle No. Teléf. Ciudad o Localidad

PROFESIÓN U OCUPACIÓN: .....

LUGAR: ..... **CARGO:** .....

IDEOLOGÍA POLÍTICA: ..... **CLASIFICACIÓN:** PVP .....

DATOS COMPLEMENTARIOS .....
Est. Civil Cónyuge Hijos

.....
Otros familiares

FECHA	DOCUMENTOS	143950 ANTECEDENTES A REGISTRAR F2
27.4.83	25145/1505	Destinatario del Diario "COMPAÑERO", según documentación incautada al FVP en noviembre de 1978.-Eval. A-2.-(GG)

F21

SERVICIO DE INTELIGENCIA

Div. I (Seguridad)

Sección .....

MINISTERIO ... Fecha No. ... confeccionada el 8-II-65.-
SERVICIO ...
143951-2 F

Foto

Apellidos SVIRSKY PUNSKAITIE (5)

Nombres León.-

Fecha de Nacimiento: 50 años(1975) (1) 29.5.925(6)

Lugar de Nacimiento: Uruguay (2)

Cred. Civ.: ADB 1671 (7) Ced. Identidad: .....

~~Prontuario~~ C.I: 425.524(8) F. Censal: .....

Padre: .....

Madre: .....

Domicilio: Libertad 2438 (3) Plaza Independencia 846 Tel. 9.24.47 (9) Ciudad: .....
Bartolome Mitre 2799 Tel.79.83.25(1965) (10)

Otros datos (Documentos y señas personales) Hijo de Miguel y Raquel(fdos.) que fueron Directores de CX-30 Radio Nacional.- Está vinculado al Semanario "Epoca".- E.Civl: Casado (4)

FICHA COMPLEMENTARIA

Documento N.º	Fecha	Origen	143951 Antecedentes Fo 2
B-75(1) D-842.-	18-XII-64.	El Popular.-	-Hijo de Miguel y Raquel, fallecidos, Directores de CX-30 Radio Nacional.- En la fecha este Diario publica un artículo exaltando la personalidad de sus padres.-
B-75(1) D-843	18-XII-64.	El Popular.-	Participa el fallecimiento de su señora madre e invita al acto del sepelio.-
	13/VIII/65	75/1433	- El reseñado es el Encargado de Básquetbol de la pagina de Deportes del Diario Epoca. En ausencia del titular se hizo cargo de dicha Seccion Deportiva HECTOR CHARQUERO, quien por disentir con el Jefe de Pagina Angel Roucco, presento su renuncia que le fue aceptada.-
Año 1970 - B.77 - D.44			- En el allanamiento realizado porparte de la policia a la Sede del M.R.O fue incautado importante documentación entre las cuales se encontró una carta firmada por este en nombre de O.R.O.S.A. el contrato que le hiciera a Ariel Collazo por al Audición de CX30 Radio Nacional

FICHA COMPLEMENTARIA

DOCUMENTO		143951 ANTECEDENTES 703
Fecha	Origen	
24.3.83.	22793/82	Integra la nómina de accionistas de CX 30 LA RADIO y CX 46 RADIO AMERICA.-Eval.A-2.-(TJ)
6.8.83	1942/79 pág. 1/4.-	-11.2.65: ocupa el cargo de Sub Capitán en el Club A. Tabare y que junto al diario "El Popular" organizara una prueba ciclista. -VII.65: se establece que esta vinculado a Radio Nacional. Gran amigo de SEMONOLEV, de la Embajada de la URSS. El personal de esta concede gran importancia al causante. "Epoca" del 14.4.66: el causante en su carácter de Jefe de la Sección Basquetbol de este diario, concurrio a Santiago de Chile, con la finalidad de cubrir la información periodistica, en relación al Campeonato Mundial Extra de este Deporte, que se desarrolla en dicho País. El mismo suscribe los artículos que envía desde Chile con el siguiente seudonimo "Noel". -"Epoca" del 1.12.66: el causante concurre a Mendoza en caracter de Enviado Especial de este diario, a los efectos de cubrir la información relacionada con el desarrollo del Campeonato Sudamericano de Basquebol.

FICHA COMPLEMENTARIA

DOCUMENTO		143951 ANTECEDENTES Fo 4
Fecha	Origen	
15/8/1975.-	D - 1460	-14/12/74 - A la fecha integra el directorio como Presidente de las emisoras CX 30 y CX 46.-En el caso de estas emisoras su Gerente de nombre JOSE GERMAN ARAUJO adquiere fundamental importancia , se considerá la persona que le ha impreso su actual Orientalción ideológica.-Eval. A-2.-(PP).- Se establece que entre ésta persona y la Sra. MAÑA S. DE HOPENHAYM; tienen el 80 % del capital accionario de las emisoras anteriormente mencionadas.-(PP).-
18.6.75 PD.07.00	1097 07.00	14.6.75 -Fue indagado en relación a un Ing. Agrónomo de apellido Gonzalez el que cumpliría tareas en CX 30"La Radio",-donde el indagado es Director Gral.- expresando que en la empresa no trabaja ninguna persona de esa características.- (DD) (4) (4) 09/8/78- MEMO (A) 2575/78 CCOA.-(M)
03.04.81	Doc. 2531	-Presidente del Directorio de la Organización de Radioemisoras Orientales S.A. (O.R.O.S.A.), que componen las emisoras CX 30 "La Radio", CXA 30 y CX 46. (IF).- Indica (5)

FECHA	DOCUMENTOS	SVIRSKY 167051 ANTECEDENTES A REGISTRAR León
		-6.10.68: partió por Varig con destino a Río de Janeiro. -24.11.71: llega al país procedente de San Pablo, Brasil, vía Cruzeiro. -10.10.74: realiza trámite de pasaporte con pretenciones de viajar en el futuro. -22.6.77: es destinatario de material incautado (revista "Politica Internacional") -29.11.78: realiza gestión de pasaporte con intención de viajar a Israel y Mexico, motivado por turismo. -7.12.78: se autoriza la entrega del documento de referencia.- Indica (6) al (10).- Eval.:A-2.- (MB)
26/10/83	15776	-10/6/82: En una nómina de emisoras radiales asociadas a ANDEBU de fecha enero de 1981 figura como perteneciente a CX 46 Radio América. Eval.: A-1 (TL).-
19.12.983	.....	.- Se hizo Memo (A) No. 2858/983 para el DINARP y fotocopia del mismo para el C-2 (SS)-
11.1.84	D.8400024	- "EL DIA" 27/Dic./983- En la fecha se establece que el causante (Presidente del Directorio de OROSA), junto a Luis Alberto Solé, presentaron ante la Presidencia de la Republica un recurso de revocación contra la resolucion del Poder Ejecutivo mediante la cual se dispuso la clausura de las transmisiones de CX-30 La Radio.- (PS)

FECHA	DOCUMENTOS	143951 ANTECEDENTES A REGISTRAR Fo6
23.1.84	D.8400030/001	"El Diario" 29/Dic./983- En la fecha se establece que por resolución del Poder Ejecutivo del 7/1/81, determino que los unicos integrantes de "OROSA" a los efectos de titularidad de las 3 frecuencias referidas(1.130 KHz (CX30 "La Radio"), 6.035 KHz (CX 30 "la Radio" en onda corta) y 1.450 KHz (CX 46 "Radio Americana")son: el causante, Raúl STARICO y la Sra. Maña SVIRSKY de HOPENHAYM.- La Presidencia de la República , resuelve entre otros puntos que adviertase a los anteriormente nombrados que en caso de tener reincidencia se aplicará la sanción de revocación de la aoutorización, según lo establecido en el numeral 5º del Articulo 4º de la Ley Nro. 14670 de fecha 23 de junio de 1977.- (PS)
1.2.84	0887/79 Pág.1/2	Indica Idem al Doc.1942/79.- Eval:A-1(AD)
2.2.84	8400026/1	-"EL DIARIO" 28.12.83:Indica idem Doc. 22793.(BR).-

Fs 1

JUNTA DE COMANDANTES EN JEFE 143652-0 Dep. I [redacted] Secc. I

S. I. D. Sub Secc. A/N

Ficha Nro. _____ Confec. 24.3.83

SVIRSKY de HOPENHAYM María

Apellidos Nombres

DOCUMENTOS: C/C ..... C/I. .....

Serie Nro. Nro. Dpto.

OTROS DOC. .....

Pasaporte Lib. Enrol. etc.

NACIMIENTO: .....

Fecha Lugar

DOMICILIO: .....

Calle Nro. Teléf. Ciudad o Localidad

PROFESION U OCUPACION: CX 30 LA RADIO.

LUGAR: ..... CARGO: .....

IDEOLOGIA POLITICA: ..... CLASIFICACION: .....

DATOS COMPLEMENTARIOS: .....

Est. Civil Cónyuge Hijos

Otros familiares [redacted]

Fs 8

Fecha	Documentos	143952 ANTECEDENTES A REGISTRAR
24.3.83	22793/82	Integra la nómina de accionistas de CX 30 LA RADIO y CX 46 RADIO AMERICA.-Eval.A-2.(TJ)
23.1.84	D.8400030/001	"El Diario" 29/Dic./983- En la fecha se establece que por resolución del Poder Ejecutivo del 7/1/981, determino que los unico integrantes de "OROSA" a los efectos de titularidad de las 3 frecuencias referidas (1.130 KHz (CX 30 "la Radio"), 6.035 KHz (CX 30 "La Radio" en onda corta) y 1.450 KHz (CX 46 "Radio Americana"), son: León SVIRSKY, Raúl STARICO, y la causante. La Presidencia de la República, resuelve entre otros puntos que adviertase a los anteriormente nombrados que en caso de tener reincidencia se aplicara la sanción de revocación de la autorización, según lo establecido en el numeral 5º del Articulo 4º de la ley Nro. 14670 de fecha 23 de junio de 1977.-(PS)
2.2.84	8400026/1	-"EL DIARIO" 28.12.83:Indica idem Doc. 22793.(BR).-

F.1

JUNTA DE COMANDANTES EN JEFE

S. I. D.

143953-8 V.

Dep. I Secc. I

Sub Secc. A/N

Ficha Nº ..... Confec. 01.03.82.

SVIRSKAIA (Apellidos) Alexandre (Nombres)

DOCUMENTOS: C/C ..... (Serie / Nº) C/I. ..... (Nº / Dpto.)

OTROS DOC. 889071 expedido en Moscú el 28.8.86.- (Pasaporte / Lib. Enrol. / etc.)

NACIMIENTO: 6.11.1925 (Fecha) KIEV (URSS) (Lugar)

DOMICILIO: Yablochkova 28 Dpto. 48 cuerpo 2 - Moscú (URSS) (Calle / Nº / Teléf. / Ciudad o Localidad)

PROFESION U OCUPACION: Jubilada

LUGAR: ..... CARGO: .....

IDEOLOGIA POLITICA: ..... CLASIFICACION: .....

DATOS COMPLEMENTARIOS: Viuda (Est. Civil) Mujael SVRSKYI (fallecido) (Cónyuge) ..... (Hijos)

..... (Otros familiares)

[redacted]

62

Fecha	Documentos	143953 ANTECEDENTES A REGISTRAR
26.1.82.-	N°. 11331	Telex proveniente de Buenos Aires con fecha 12.1.82, dirigido a Política Exterior (Diplomacia Montevideo), por medio del cual se solicita visa para viajar a nuestro país a nombre de la causante, motivando el mencionado viaje: Pasar 15 días en Turismo. Siendo sus referencias en Uruguay por Mario SHABEKIA y en Argentina Raquel BASSINE de HELFENBAUM .- Eval.A-2.- (FE)

F. 1

SERVICIO DE INFORMACION
DE DEFENSA
Dep. 1

VARIOS

143954-6

Confeccionado el 28.4.73.

FOTO

Apellidos SVIRSKY GILBERT

Nombres Mario Alfredo

Fecha de Nacimiento 5 de julio de 1959

Lugar de Nacimiento Montevideo

Est. Civil Casado (1)

Cred. Cívica A.Z.B. 9885 (2) Céd. Identidad 1.491.711.

Otros Documentos

Ocupación Estudiante Fac. de Ingeniería (3)

Padre Ruben

Madre Dora

Domicilio Francisco Arauche No.1162.Apto.3 Ciudad

Otros datos Pedro F.Berro. Nº.1333(4)
hermana: SVIRSKY GILBERT, Sofía Paula.

CHIESA Hnos. Ltda - 8.000 - 3 - 72

FICHA COMPLEMENTARIA

F2 2

DOCUMENTO		143954 ANTECEDENTES
Fecha	Origen	
28.3.73.	Doc. 484.	Arribó al Aeropuerto Nal.de Carrasco el 2 de marzo de 1973,procedente de S.de Chile,conjuntamente con su hermana Sofía Paula,vía LAN CHILE.- (W). A - 1
1º/X/981.....		MEMORANDUM (A) Nº 1789/981 PARA EL C-2 ES.MA.CO. (P)
3.4.82. CHCP. Secc.10a.Inf.Mdo.	Nº. 184/82	-11.6.82.En el día de la fecha se contestó dicha consulta a nombre del causante, solicitada por UTE, para Ingreso.- Indica del (1) al (4).- (C)

ANTECEDENTES DE LA DII:

25.10.974:Se establece que es activista del liceo Nº.4 Zorrilla.según Memo.Nº.974 del 7/XI/975 del D-5 de esta Dirección, presentó a Soraya LOPEZ para su afiliación a la Secc. Cordón, regional de la UJC.-Según material incautado a María del Rosario GONZALEZ ESCAYOLA en noviembre de 1975, una persona de nombre Mario Alfredo SBIROKI, que se trataría del titular, figura como afiliado Nº.37.624 a la UJC, habiendo sido presentado por "Victor FALLS.Se establece además que el 22.VI.973 presentó a Claudio STOROVICH ZLOTSCHER y el 30.V.974 a Gabriela TABACO PORTAS para su afiliación a la UJC.-

53

MINISTERIO DE DEFENSA NACIONAL 23 ENE. 1974 Dep. I Secc, I

S. I. D. 143954 Sub - Secc. G

Ficha Nro.____ Confec.____

SVIRSKY GILBERT (Apellidos) Mario Alfredo (1) (Nombres)

DOCUMENTOS: C/C. A.Z.B?9885 (2) (Serie / Nro.) C/I. 1.491.711 (Nro.) Mont. (Dpto.)

OTROS DOC. ____ (Pasaporte / Lib. Enrol. / etc.)

NACIMIENTO: 5.7.59 (3) (Fecha) Montevideo(4) (Lugar)

DOMICILIO: Fco. Araucho (Calle) 1162 (Nro) Ap.003 (Teléf.) ____ (Ciudad o Localidad)

Pedro.Berro Nº.1333 (5)

PROFESION U OCUPACION: Estudiante

LUGAR: Liceo Nº4 "A" Fac.Ing.(6) CARGO: ____

IDEOLOGIA POLITICA: Izquierdista CLASIFICACION: Activista

DATOS COMPLEMENTARIOS: Nombre del Padre: Svirsky, Ruben

(Est. Civil) Casado.(7) (Conyuge) ____ (Hijos) ____

(Otros familiares) [redacted]

Fecha	Documentos	143954 ANTECEDENTES A REGISTRAR
10.9.73	2828	-Figura en una relación de activistas del Liceo Nº 4 "A".-(G) F-6
1º/X/981.....		MEMORANDUM (A) Nº 1789/981 PARA EL C-2 ES.MA.CO. (P)
3.4.82. Ing.Mdeo.	CHCP.Nº. 184/82.Sec.10a.	-11.6.82.En el día de la fecha se contestó dicha constancia a nombre del causante, solicitada por UTE, para ingreso.- Indica del (1) al (7).- (Q)

ANTECEDENTES DE LA DII:

25.10.974:Se establece que es activista del Liceo Nº.4 Zorrilla según Memo Nº.974 del 7/XI-975 del D-5 de esta Dirección, presentó a Soraya LOPEZ, para su afiliación a la Sec.Cordón, regional de la UJC.Según material incautado a María del Rosario GONZALEZ SSCAYOLA en nov./75, una persona de nombre Mario Alfredo SBIRSKY, que se trataría del titular, figura como afiliado Nº. 37624 a la UJC, habiendo sido presentado por Victor FAELS.Se establece además que el 22.VI.973 presentó a Claudio STOROVICH DEUTSCHER y el 30.5.74 a Gabriela TABACO PORTAS, para su afiliación a la UJC.-

JUNTA COMANDANTES EN JEFE
Dep. 1

143955-3

FSI

Confeccionado el 2 Febrero 1970

V A R I O S

FOTO

Apellidos SVIRSKY STOLOVICH

Nombres Ruben

Fecha de Nacimiento 31 años (1968) 26.5.1937

Lugar de Nacimiento Uruguay

Est. Civil Casado

Cred. Cívica ..... Céd. Identidad 669.090 (1)

Otros Documentos .....

Ocupación **Profesor (2)**

Padre .....

Madre .....

Domicilio Lauro Muller 1388 Apto. 204 Ciudad Montevideo

Otros datos .....

IMP. CHIESA Hnos. Ltda. 3.000 - 5 - 76

152

FICHA COMPLEMENTARIA

DOCUMENTO		ANTECEDENTES
Fecha	Origen	143955
3.3.1969	B.72 Doc. 4 Parte 536	Detenido en averiguación de actividades antinacionales durante las Medidas Prontas de Seguridad.-
1962	Lista 4190 U. Popular	27o Titular a la Junta Departamental de Montevideo.-
26.3.971	75-2966	Firmante de una adhesión al Frente Amplio publicada en el semanario "EL ORIENTAL", del día de la fecha, como fundador e integrante de la Agrupación Nuevas Bases (A.N.B), organización esta que con el Partido Socialista, la lista 41 del Partido Nacional y el F.A.R., constituyeron en el año 1962, la Unión Popular.(PP
15.5.73	Doc. 929	Figura en una relación de personas que han realizado trámites personales o a través de otras personas en el Consulado de nuestro País en el districto de Santiago de Chile, entre el 1ro. de Enero 72 y el 1ro. de Marzo del 73. Asimismo cabe destacar que durante ese período han realizado trámites personas requeridas por las FF.CC. -qq- (Corregido por (BB)).-
30.11.79	2516	-27º Titular a la Junta Departamental de Montevideo por la Lista 4190 de la Unión Popular.-

FECHA	DOCUMENTOS	ANTECEDENTES A REGISTRAR
		SVIRSKY STOLOVICH Ruben 143955 F83
		.../// -ACTIVIDADES EN EL EXTRANJERO: -MEXICO MAYO/JUNIO/79 -Se publica aquí el Nº1 de los "CUADERNOS DE MARCHA", del cual el mencionado figura como Administrador y miembro del Consejo Editorial.- Eval. A-1 (ind. 1 y 2) (SF).-
21.6.83	27076/83 Pág.055.	- 04.11.82 - En información actualizada a la fecha por el SID, se establece que es Administrador de "CUADERNOS DE MARCHA" que se edita en México.- Eval: A-2.- (AA).-
6.1.84	7966/81 pág.728	Aporta información ya registrada en la ficha.Eval.A-1.(ME)

fs 1

SERVICIO DE INFORMACION
DE DEFENSA
Dep. 1

143956-1 Confeccionado el 26.4.73.

VARIOS

Apellidos SVIRSKY GILBERT

FOTO

Nombres Sofía Paula

Fecha de Nacimiento 9 de marzo de 1963.

Lugar de Nacimiento Montevideo

Est. Civil

Cred. Cívica Céd. Identidad 1.491.712.

Otros Documentos

Ocupación

Padre Ruben

Madre Dora

Domicilio Francisco Araucho No.1162. Ciudad

Otros datos

CHIESA Hnos. Ltda - 8.000 - 3 - 72

52

FICHA COMPLEMENTARIA

DOCUMENTO		143956 ANTECEDENTES
Fecha	Origen	
28.3.73.	Doc. 484.	Arribó al Aeropuerto Nal.de Carrasco el 2 de marzo de 1973,procedente de S.de Chile,conjuntamente con su hermano Mario Alfredo,vía LAN CHILE.- (W).

SERVICIO DE INFORMACION DE DEFENSA
Dep. I

Sección .....

MINISTERIO DE DEFENSA NACIONAL
SERVICIO DE INFORMACION DE DEFENSA

Ficha Nº ..... confeccionada el 6/XII/966

I 143957-9 085

FOTO

Apellidos SVIVIDENKO

Nombres Matriona

Fecha de Nacimiento: .....

Lugar de Nacimiento: .....

Cred. Cív.: ..... Ced. Identidad: .....

Prontuario: ..... F. Censal: .....

Padre: .....

Madre: .....

Domicilio: ..... Ciudad: .....

Otros datos (Documentos y señas personales) .....

Fórm. 3

FICHA COMPLEMENTARIA

Documento			ANTECEDENTES
Nº	Fecha	Origen	143957
7-D-154	23/V/966		Domiciliada en San Javier Dpto. de Río Negro ROU.- Su nombre figura en una relación de personas las cuales reciben correspondencia de países comunistas.- Remitente: KbAGCP.-

F.J

JUNTA DE COMANDANTES EN JEFE

S. I. D.

143958-7

Dep. I [redacted] Secc. I

Sub Secc. [redacted]

Ficha N.° ..... Confec. 27.8.83

SVJETLICHICH Miriam

Apellidos Nombres

DOCUMENTOS: C/C. ..... C/I. .....

Serie N.° N.° Dpto.

OTROS DOC. .....

Pasaporte Lib. Enrol. etc.

NACIMIENTO: .....

Fecha lugar

DOMICILIO: .....

Calle N.° Teléf. Ciudad o Localidad

PROFESION U OCUPACION: Estudiante

LUGAR: Fac. Derecho y C. Sociales CARGO: .....

IDEOLOGIA POLITICA: ..... CLASIFICACION: .....

DATOS COMPLEMENTARIOS: .....

Est. Civil Cónyuge Hijos

.....

Otros familiares

[redacted]

Fecha	Documentos	143958 ANTECEDENTES A REGISTRAR	f52
27.8.83	29635/5	-9.8.83: en el día de la fecha se establece que no concurrió a clase de Técnica Forense, habiendo faltado el grupo entero.- Eval.:A-1.- (MB)	

SERVICIO DE INFORMACION DE DEFENSA
Dep. I

Sección

MINISTERIO DE DEFENSA NACIONAL
SERVICIO DE INFORMACION DE DEFENSA
M/F

Ficha Nº ..... confeccionada el 1/XII/1966

Z. K. 143959-5...

FOTO

Apellidos SVOBAI

Nombres Z.

Fecha de Nacimiento:

Lugar de Nacimiento:

Cred. Cív.: Ced. Identidad:

Prontuario: F. Censal:

Padre:

Madre:

Domicilio: Río de Janeiro 4080 (Cerro) Ciudad: Montevideo

Otros datos (Documentos y señas personales)

Form. 3

52

FICHA COMPLEMENTARIA

Documento			143959 ANTECEDENTES
Nº	Fecha	Origen	
	30/V/1966	77/152	Su nombre figura en una relación de personas las cuales reciben correspondencia de países comunistas.- La correspondencia le llega de Lietuvos T.S.R. Kamas-8, Adoma-uskob-1 Vainauskas Jonas f.; a la calle Río de Janeiro 4080(Cerro) Montevideo.-

F 1

SERVICIO DE INFORMACION DE DEFENSA

Dep. 1

143960-3 Confeccionado el 01 OCT 1975

V A R I O S

FOTO

Apellidos SVOBAS de HERNANDEZ

Nombres Sine

Fecha de Nacimiento

Lugar de Nacimiento

Est. Civil

Cred Cívica Céd. Identidad

Otros Documentos

Ocupación

Padre

Madre

Domicilio Caramurú 5571 Ciudad Montevideo

Otros datos

Imp. CHIESA Hnos. Ltda. 10.000 - 12 - 73

52

FICHA COMPLEMENTARIA

DOCUMENTO		ANTECEDENTES
Fecha	Origen	143960
20.9.75	D. 1720	Figura en una nómina de personas que reciben material literario de tendencia izquierdista.- Evaluación B-2.-(I).-

SERVICIO DE INFORMACION DE DEFENSA
Dep. I

Sección .....

MINISTERIO DE DEFENSA NACIONAL
SERVICIO DE INFORMACION DE DEFENSA
F/F

Ficha Nº 143961-1 confeccionada el 25-IV-966.-

FOTO

Apellidos SVOKA

Nombres Jouzas

Fecha de Nacimiento: .....

Lugar de Nacimiento: .....

Cred. Cív.: ..... Ced. Identidad: .....

Prontuario: ..... F. Censal: .....

Padre: .....

Madre: .....

Domicilio: A.Chuoarro 1224 Ap.2 Ciudad: Montevideo

Otros datos (Documentos y señas personales) .....

52

FICHA COMPLEMENTARIA

Documento			143961 ANTECEDENTES
Nº	Fecha	Origen	
	1965	77/149	-Recibe correspondencia desde Rusia.Domicilio: Alejandro Chucarro 1224 Ap.2,Montevideo.

FICHA COMPLEMENTARIA

Documento			ANTECEDENTES
Nº	Fecha	Origen	143962-9
			Ficha confeccionada el 18/VIII/66.
			SVOLKINAS
			P.
			MINISTERIO DE DEFENSA NACIONAL SERVICIO DE INFORMACION DE DEFENSA M/F
			San Javier.Dpto.Río Negro.
	17/V/66	77/23	Figura en una relación de personas que en nuestro País reciben correspondencia procedentes de Paises comunistas. La correspondencia procede de Rusia.

SERVICIO DE INTELIGENCIA
MINISTERIO DE DEFENSA NACIONAL
SERVICIO DE INFORMACION DE DEFENSA

M/F

143963

FOTO

Fecha Montevideo, 18 de abril de 1948. [redacted]

Ficha N.º 262

Nombre SVONIK NELSAI, Juan.

Nacionalidad

Profesión o actividad Granjero (1)

Lugar de nacimiento

Documentos que posee C.C. K.A.A. 15.482 (2)

Domicilio Pays andú. Barrio Obrero (3) Teléf.

FILIACION

Edad aparente 56 años (1966) (4) color del cutis de los cabellos estatura aspecto social señas particulares

[redacted]

143963 P2

	Fecha	Contenido
1)	18.IV.48	-Of.1/918 del Bn.I.8.
2)	12.IX.95	-Inf.J.rol.de Paysandú.

Lugares donde frecuenta

afiliado al partido comunista.

actividad política y donde actúa

COMUNISTA.

Antecedentes policiales

vehículos que posee o que guía

nombre y número de

personas que forman su familia

DATOS COMPLEMENTARIOS

1) Secretario del Centro Cultural Alejandro Pushkin.-

2) Propagandista activo del Partido Comunista en Paysandú. (JC).-

2.500-5-XII-51

SVONIK NEISAI Juan

J.3

FECHA	DOCUMENTOS	143963 ANTECEDENTES A REGISTRAR
26-5-76	D.0723	Afiliado al Partido Comunista con el Nro.25.245, fecha ingreso: 25-5-66, seccional: Ciudad. Eval: B-1 (M). Indica del (1)al (4).-

SERVICIO DE INTELIGENCIA

Dep. I (Seguridad)

Sección

MINISTERIO DE DEFENSA NACIONAL
SERVICIO DE INFORMACION DE DEFENSA

Ficha Nº confeccionada el

143964-5

Foto

Apellidos SVONIK

Nombres Lilyana

Fecha de Nacimiento:

Lugar de Nacimiento:

Cred. Civ.: Ced. Identidad:

Prontuario: F. Censal:

Padre:

Madre:

Domicilio: Ciudad: Paysandú.-

Otros datos (Documentos y señas personales) Estudiante

FICHA COMPLEMENTARIA

Documento N°	Documento Fecha	Documento Origen	143964 Antecedentes
3-475(1) D-372.	8/IX/964.		-Firmó manifiesto de ciudadanos de Paysandú en contra de la ruptura de relaciones con Cuba.-

SERVICIO DE INTELIGENCIA

Dep. I (Seguridad)

Sección .....

MINISTERIO DE DEFENSA NACIONAL
SERVICIO DE INFORMACIONES DE DEFENSA
I... 143965-1 /F

Ficha No. ..... confeccionada el 26-X-65.-

Foto

Apellidos SVONIK

Nombres Olga Isabel

Fecha de Nacimiento: .....

Lugar de Nacimiento: .....

Cred. Civ.: ..... Ced. Identidad: .....

Prontuario: ..... F. Censal: .....

Padre: .....

Madre: .....

Domicilio: Avda.Dr.Roldan y No.3.- Ciudad: Paysandú.-

Otros datos (Documentos y señas personales) .....

FICHA COMPLEMENTARIA

Documento			143965 Antecedentes
N.º	Fecha	Origen	
41/10.-	3-VI-65.-		-El 29 de mayo se realizó en la ciudad de Paysandú un acto organizado por el P.C.(Cté.Nacional Preparatorio del Congreso Continental de Solidadad con Cuba),se pudo constatar que el vehículo de la reseñada fué utilizado para el movimiento del mismo. Es propietaria de la camioneta No. 10.534,se domicilia en Avda.Dr.Roldan y No.3 de dicha ciudad.-

MINISTERIO DE DEFENSA NACIONAL
SERVICIO DE INFORMACION DE DEFENSA
M/F

143966-0

F.1

SERVICIO DE INTELIGENCIA
División I
(Seguridad)

.....Sección
Act. Ant. Nac.
Ficha N.º [redacted]

Nombres y Apellidos: SVONIK
Pedro

Fecha de Nacimiento: .....

Lugar de Nacimiento: .....
(País - Ciudad o Localidad - etc.)

Cred. Civ.: Serie ..... N.º ..... Ced. Identidad: .....

Otros documentos: .....
(Pasaporte - Libreta Enrolam. - etc.)

Foto

Domicilio: .....
(Ciudad o Localidad) (Calle) (N.º) (Telef.)

Filiación
- Edad Aparente ..... Color del Cutis .....
- Color del Cabello ..... Estatura Aproximada .....
- Complexión ..... Aspecto Social .....
- Señas particulares .....

[redacted]

Ficha confeccionada en Montevideo el 16 de noviembre de 1965.-

f2

143966

ACTIVIDADES

(1) Laborales: Profesión ..... Lugar de trabajo .....

Cargo ..... Antigüedad .....

Otras Actividades .....

(2) Politicas: Ideología ..... Actuación .....

Antecedentes .....

Antecedentes familiares .....

(3) Sociales: Estado Civil ..... Religión ..... Figuración .....

Grado Instrucción ..... Lugares que frecuenta .....

(4) Económicas: Situación ..... Capital aprox. ..... Vehículo .....
marca y N.o

Otros datos .....

Datos Complementarios .....

Apreciación Personal Gral. .....

SVONIK: FICHA COMPLEMENTARIA **Pedro.-** 53

Documento		143966 Antecedentes
Fecha	Origen	
1-VII-965.-	B-41-D-14.-	-Estuvo presente en el acto realizado en el Teatro Florencio Sanchez de la ciudad de Paysandú el día 17-VI-65, el que fué organizado por el FIDEL.-En el mismo se proyectaron películas referentes a la Revolución Cubana.-
3/IX/65	41/18	-Se encontraba entre el público asistente al acto que se realizo en Paysandú el 8/VIII/65, organizado por el Frente Izquierda de Liberación(FIDEL) en la calle 18 de Julio y Queguay, con motivo del conflicto municipal.-
27-V-66	41-3	-Figura en una relación de personas a las cuales se les sindica como intergantes de grupos extremistas del Departamento de Paysandú.

MINISTERIO DE DEFENSA NACIONAL
S. I. D.

1439678

4 JUL 1974 B1

Dep. I Secc. I
Sub - Secc. G
Ficha Nro.____ Confec.____

SVROCO VILLALBA — Apellidos
Juan Miguel — Nombres

DOCUMENTOS: C/C.____ (Serie / Nro.) C/I.____ (Nro. / Dpto.)

OTROS DOC. ____ (Pasaporte / Lib. Enrol. / etc.)

NACIMIENTO: 35 años en 1973 (Fecha / Lugar)

DOMICILIO: Rivera 3677 ap.102 (Calle / Nro.) — Teléf. — Montevideo (Ciudad o Localidad)

PROFESION U OCUPACION: Bancario

LUGAR: Banco América **CARGO:**

IDEOLOGIA POLITICA: **CLASIFICACION:**

DATOS COMPLEMENTARIOS: (Est. Civil / Conyuge / Hijos)

Otros familiares

F-2

Fecha	Documentos	143967 ANTECEDENTES A REGISTRAR
1.7.73	1620	Figuraen relación de detenidos por la Policía, por desocupación de locales Bancarios.-(LL).- (Se contesta sin evaluar).-

F1

SERVICIO DE INFORMACION DE DEFENSA 143968-6

Dep. 1

Confeccionado el 16 SET. 1975

V A R I O S

FOTO

Apellidos SWARBRICH

Nombres James

Fecha de Nacimiento

Lugar de Nacimiento

Est. Civil

Cred Cívica Céd. Identidad

Otros Documentos

Ocupación

Padre

Madre

Domicilio Bvar.Artigas 1320 Ciudad Montevideo

Otros datos

Imp. CHIESA Hnos. Ltda. 10.000 - 12 - 73

52

FICHA COMPLEMENTARIA

DOCUMENTO		143968 ANTECEDENTES
Fecha	Origen	
14.7.75	D. 1268	Figura en una nómina de personas receptoras de material de propaganda marxista.- Evaluación B-2.-(I).¿

SERVICIO DE INTELIGENCIA
División I
(Seguridad)

MINISTERIO DE DEFENSA NACIONAL
SERVICIO DE INFORMACION DE DEFENSA
M/F
143969-4

Sección «A»
Act. Ant. Nac.
Ficha N.º [illegible]

Nombres y Apellidos: TABOADA Alba

Fecha de Nacimiento:

Lugar de Nacimiento:
(País - Ciudad o Localidad - etc.)

Cred. Civ.: Serie N.º Ced. Identidad:

Otros documentos:
(Pasaporte - Libreta Enrolam. - etc.)

Foto

Domicilio:
(Ciudad o Localidad) (Calle) (N.º) (Telef.)

Filiación
- Edad Aparente Color del Cutis
- Color del Cabello Estatura Aproximada
- Complexión Aspecto Social
- Señas particulares

Ficha confeccionada en Montevideo el 14 de agosto de 1963.-

143969

G.2

ACTIVIDADES

(1) Laborales: Profesión ..... Lugar de trabajo .....

Cargo ..... Antigüedad .....

Otras Actividades .....

.....

(2) Políticas: Ideología ..... Actuación .....

Antecedentes Propició acto del Partido comunista.El Popular del 21.XII.961

Antecedentes familiares .....

(3) Sociales: Estado Civil ..... Religión ..... Figuración .....

Grado Instrucción ..... Lugares que frecuenta .....

(4) Económicas: Situación ..... Capital aprox. ..... Vehículo .....
marca y N.o

Otros datos .....

Datos Complementarios .....

Apreciación Personal Gral. .....

.....

.....

F-1

SERVICIO DE INFORMACION DE DEFENSA

143970-2

Dep. 1

Confeccionado el 1ºSet.1970

VARIOS

FOTO

Apellidos SWARINA

Nombres Carlos

Fecha de Nacimiento

Lugar de Nacimiento

Est. Civil

Cred. Cívica Cedl Identidad

Otros Documentos

Ocupación

Padre

Madre

Domicilio Ciudad

Otros datos

[redacted]

FICHA COMPLEMENTARIA

f 9

DOCUMENTO		143970 ANTECEDENTES
Fecha	Origen	
27-XI-1966	Lista 4000 P.Socialista	-64 Titular a la Junta Departamental de Salto.- -19 Titular a la Junta Electoral de Salto.-

143971-0

F1

JUNTA DE COMANDANTES EN JEFE

S. I. D.

V A R I O S

Dep. I Secc. I

Sub Secc. XXX

Ficha Nº ..... Confec. 6.5.81

SWEIDA HINDUE — Apellidos

Maha — Nombres

DOCUMENTOS: C/C ..... (Serie / Nº) C/I. ..... (Nº / Dpto.)

OTROS DOC. ONU 7568; ..... (Pasaporte / Lib. Enrol. / etc.)

NACIMIENTO: 3.8.40 (Fecha) ..... Chile (Lugar)

DOMICILIO: ..... (Calle / Nº / Teléf. / Ciudad o Localidad)

PROFESION U OCUPACION: .....

LUGAR: ..... CARGO: .....

IDEOLOGIA POLITICA: ..... CLASIFICACION: .....

DATOS COMPLEMENTARIOS: ..... (Cónyuge / Est. Civil / Hijos)

..... (Otros familiares)

52

Fecha	Documentos	143971 ANTECEDENTES A REGISTRAR
4.5.81 R.D 6a6	3443	-Arribó al Aeropuerto Internacional de Carrasco para concurrir a la Conferencia de CEPAL, la cual se inicia el 4.5.81; alojándose en el Hotel Internacional.(TT)

Imp. Nacional 716/79

SERVICIO DE INTELIGENCIA
División I
(Seguridad)

MINISTERIO DE DEFENSA NACIONAL
SERVICIO DE INFORMACION DE DEFENSA
M / F
A 143972-8

51

Sección «A»
Act. Ant. Nac. [redacted]
Ficha N.º [redacted]

Nombres y Apellidos: SWIELER Roberto

Foto

Fecha de Nacimiento: .....

Lugar de Nacimiento: .....
(País - Ciudad o Localidad - etc.)

Cred. Civ.: Serie ..... N.º ..... Ced. Identidad: .....

Otros documentos: .....
(Pasaporte - Libreta Enrolam. - etc.)

Domicilio: .....
(Ciudad o Localidad) (Calle) (N.º) (Telef.)

Filiación

Edad Aparente ..... Color del Cutis .....

Color del Cabello ..... Estatura Aproximada .....

Complexión ..... Aspecto Social .....

Señas particulares .....

.....

Ficha confeccionada en Montevideo el [redacted] 13 de agosto de 1963.-

143972

52

ACTIVIDADES

(1) Laborales: Profesión Dirigente estudiantil Lugar de trabajo .....

Cargo ..... Antigüedad .....

Otras Actividades .....

.....

(2) Políticas: Ideología ..... Actuación .....

Antecedentes Firmó manifiesto por la autodeterminación de los pueblos. El Popular del 19.I.962.-

Antecedentes familiares .....

(3) Sociales: Estado Civil ..... Religión ..... Figuración .....

Grado Instrucción ..... Lugares que frecuenta .....

(4) Económicas: Situación ..... Capital aprox. ..... Vehículo ..... marca y N.o

Otros datos .....

Datos Complementarios .....

Apreciación Personal Gral. .....

.....

.....

SYLWAN, Guillermo
Alejo
Requerido Nº 468

MINISTERIO DE DEFENSA NACIONAL
S. I. D.

143973-6

E Fs 1

Dep. 1 Sec. 1
Sub-Secc. A/N
Ficha Nº..... Confec 15.2.73

SYLWAN AYRES — GUILLERMO ALEJO
Apellidos — Nombres

DOCUMENTOS: C/C..... Serie Nro. C/I 2.759.319 (4) Nro. Dpto.

OTROS DOC. ..... Pasaporte Lib. Enrol. etc.

NACIMIENTO: 12-3-931 Fecha — R.Argentina Lugar

DOMICILIO: (3) "El Pinar" Parada 19
Calle Nro. Teléf. Ciudad o Localidad

PROFESION U OCUPACION: (2) corredor de Plaza

LUGAR: ..... CARGO: .....

IDEOLOGIA POLITICA: ..... CLASIFICACION: M.L.N.(Tupamaros)

DATOS COMPLEMENTARIOS: ..... DELIA ROSA SOLSONA CRET (5)
Est. Civil Cónyuge Hijos

Otros familiares

Fecha	Documentos	143973 ANTECEDENTES A REGISTRAR Fs. 2
15.1.73 Anexo 2	4484 JPM PM	Procesado en el mes de diciembre de 1972, por los delitos: "Atentado a la Constituvión en el grado de Conspiración seguida de actos preparatorios" y "Asociación Subversiva".- (DD)
17.5.73 JPM PM	1020 Anexo 2	Idem. Doc. anterior. (DD)
6.4.73	Doc.702 FF.CC Nro.788	Idem. Doc.4484. Indica (1)(2) (00)
9/7/73	D. 1502	- Se encuentra detenido en el E.M.R.No.1 (Libertad).(GG).-
22/12/73	D. 4384 P.E.I.	- Carta dirigida por el recluso al Señor Embajador de la República Argentina en el Uruguay.- Ev.A-1. (GG).-
27.5.77	D.0510	- Figura en una relación de personas extranjeras detenidas por subversión.-Recluído en el E.M.R.Nro.1.-(AA) Eval.A-1.
20/5/77	D.0475 PME.	-Figura en una nómina de privados de libertad en el ámbito del ejército el [illegible]. Lugar de Reclusión: EMR.1 Eval.A-1 ( ).-
20/5/77PME	Doc.0475(B)	6/8/76. Detenido el 1/9/72. Procesado. Eval.A-1.- (i).

SYLWAN AYRES, Guillermo Alejo — HOJA 2.

Fs. 3

FICHA COMPLEMENTARIA

Documento		143973 ANTECEDENTES
Fecha	Origen	
29.3.77 Libro del EMR	D.0290 No.1	-Fue detenido por el Reg. Cab. No.9 por pertenecer al M.L.N., Columna 7. Actividades comprobadas: Se encuentra en su domicilio una carabina usada en el asesinato del Cap. Motto- Participó en dos acciones 25.5.73 - Ingresó al EMR No.1 - Grado de concientización: Fanático - Grado de seguridad necesario: Máximo, Grado de aislamiento: Normal Fue tipificado por el J.M.I. 3er. Turno por Conspiración y Asociación Subversiva.- (S).-
20.4.78	D.0460	- De acuerdo a Oficio No. 65/R/78 de O.P.M. se establece que figura en una nómina de personas que fueron condenadas en el período comprendido entre el 8 al 14 de abril de 1978. Fue condenado por el J.M.I. 1era. Instancia 4o Turno a 10 años de Penitenciería por hallarse incurso en los delitos previstos en los Arts. 132-6, 137, 310 y 84 del C.P.O. y Art. 60 (V) y 60 (I) C.P.M..- (S).-

FICHA COMPLEMENTARIA

Fs. 4.-

Documento		ANTECEDENTES
Fecha	Origen	143973
16/6/78 PME	Doc.702	-Figura en relación de Movimientos de Recluídos del EMIR.1 al 30/4/78.-Fué CONDENADO el 4/4/78 a 10 años de Penitenciaría. JUEZ:M.1ra.I.4to.T.-FECHA DE DETENIDO 1/9/72. ANTECEDENTES:Art.132-6,137,310,84 CPO,Art.60(V) 60(I)CPM.-Eval.A-1. (i).
8.10.82	20724/PD	-7.10.82.- Ingresó a la D.I.I. procedente del E.M.R. Nº 1, quién será expulsado del país.Eval:A-1.(TT)
13.10.82	20853/PD	-10.10.82.-Partió con destino a Suecia en el vuelo [illegible] de KLM en carácter de expulsado por Resolución Nº [illegible] del [illegible] 1ra.I. 4to.T. en sentencia de segunda Instancia, amparado a las Leyes [illegible] y [illegible].Eval: [illegible]
04.11.82.	D.21887	Recluso No. 1123. Liberado del E.M.R. No.1 el 07/10/82 (Expulsado).-Eval.A-1.-(FE) [illegible].82

FECHA	DOCUMENTOS	SYLWAN AYRES 143973 ANTECEDENTES A REGISTRAR Guillermo	Fs. 5
5.1.83	23520 Pag 006 (DO)	-Figura en una relación de Movimiento de Recluídos al 31.10.82: 04.04.78.-Sentencia de 2da.Instancia: 10 años de Prisión y expulsión del país. 8.10.82.-Baja del E.M.E. 1 en Libertad Definitiva y Alta en la D.I.I. por trámites para salir del país. 31.10.82.-Figura como Alta en régimen de LV,controlada por la D.I.I. Eval:A-1.(TT)	
18.1.83	23764	Liberado por la Justicia Militar el 7.10.82. Domicilio al ser liberado es: Gabriel Pereira 3346, Ap.10(Mdeo). Eval.: A-1. (CA).	
18.3.83.	24324/83	FECHA DE DETENIDO: 1.9.72, UNIDAD CAPTORA: Reg.C. 9, CONDENADO: 10 años FECHA DE LIBERTAD PROBABLE: 1.9.82, Art.132-C,137,197 y 310 CPO, 184 CPO,00(V) CPH.- Eval.A-1.-(PS)	
17.4.83	0284/79 Pag.1.	29.1.79 - Figura en una relación de extranjeros detenidos en nuestro País.Eval:A-1 (00)	
10.6.83	0663/80 Pag.3	-16.6.80-Indica Idem Doc. 21887/82, aportando que es visitado en el EMR.1 por YOLDI Angel(tío)SOLSONA Rosa(tía)SOLSONA Julio(tío).Eval:A-1(V).-	

FECHA	DOCUMENTOS	14373 ANTECEDENTES A REGISTRAR Fs 6
15.7.83	24744/83 Pag.002	-03.03.83-Figura en una relación procedente de la P.M.E.de EXPULSADOS.Detenido el 01.09.72.Perteneciente al M.L.N. Expulsado a Suecia el 10.10.82.- EVAL:A-1 (Q)
15.7.83	18378/82	-02.09.82-Ficha del E.M.R.1, establece:Detenido el 01.09.70 Procesado por:Art.132 Inc.6to.y 137 del C.P.O.60(V) y Ley 14068.Perteneciente a la Co[illegible].7.- Indica 3 y 4.-EVAL:B-2 (Q
24/2/84	1297/79 Pág.21	30/8/79:En la fecha es visitado en el E.M.R.1 por el Embajador de Suecia,S,E. Torsten Chr. BJORCK quien integraba una delegación de Diplomáticos extranjeros en visita al Establecimiento. En la entrevista el citado Embajador le realizó preguntas relativas a su estado de salud visitas y necesidades.El causante planteó la necesidad de recibir correspondencia, ya que según él no recibe desde hace 5 años y que no precisaba más nada.El Embajador planteó la posibilidad de que el causante fuera visitado por el Cónsul de su país, a lo que las autoridades respondieron que si el causante aceptaba no había objeciones.- Eval:A-1(AD)
19.3.84	8401537/ 001	-9.2.979: Se encuentra recluido en el EMR No.1. Su esposa Delia SOBSONA se encuentra recluida en el EMR No.2. Eval. A-1 (TL).-

Fs. 1

JUNTA DE COMANDANTES EN JEFE
S. I. D.

143974-4

Dep. I Secc. I

Sub Secc. AN

Ficha Nº ..... Confec 25.6.82

SYMOND — Apellidos

Roberto — Nombres

DOCUMENTOS: C/C ..... Serie ..... Nº ..... C/I. ..... Nº ..... Dpto.

OTROS DOC. ..... Pasaporte ..... Lib. Enrol. ..... etc.

NACIMIENTO: ..... Fecha ..... Lugar

DOMICILIO: ..... Calle ..... Nº ..... Teléf. ..... Ciudad o Localidad

PROFESION U OCUPACION: Ing.

LUGAR: ..... CARGO: .....

IDEOLOGIA POLITICA: ..... CLASIFICACION: .....

DATOS COMPLEMENTARIOS: ..... Est. Civil ..... Cónyuge ..... Hijos

..... Otros familiares

Fecha	Documentos	143974 ANTECEDENTES A REGISTRAR	Fr. 2
4.5.82	D.14375	"El Día" 25/04/82/Integra la lista de nuevas autoridades de la Sociedad Rural de Río Negro.-(AD).-	
27.7.83	28714/12	-Al 30.6.83 se establece: designado Vocal de la Comisión Directiva de la Sociedad Rural de Río Negro.- Eval.:A-1.-(MB)	
5.10.83.	28714/83 Pág.17	Indica IDEM. Doc.17356/82.-Eval.A-1.-(FE)	

f5.1

SERVICIO DE INFORMACION
DE DEFENSA
Dep. 1

143975-1 Confeccionado el 29/III/973

VARIOS

FOTO

Apellidos SYRIOPOULOS TOUROUKNI

Nombres Marcos

Fecha de Nacimiento

Lugar de Nacimiento GRECIA

Est. Civil

Cred. Civica Céd. Identidad

Otros Documentos

Ocupación Propietario del Bar de "Camareras" "SCANDINAVIAN" sito en la calle COLON Nro. 1583.-

Padre

Madre

Domicilio Ciudad

Otros datos

CHIESA Hnos. Ltda - 8.000 - 3 - 72

FICHA COMPLEMENTARIA

F2

DOCUMENTO		143975 ANTECEDENTES
Fecha	Origen	
28/III/973	Doc. 472 J.P.M.	-Informes confidenciales llegados a la D.N.I.I., hacen saber, que se dedicaría al tráfico de estupefacientes, junto a un ex-empleado suyo de nombre Pedro HESSEL SCHJOTH.- Interrogados en forma primaria, negaron toda vinculación con el hecho, pero es de hacer constar que en una oportunidad en el Bar "SCANDINAVIAN", de su propiedad, se hubicó cierta cantidad de drogas, por parte de personal del Dpto. de Hurtos y Rapiñas.- Se realizaron inspecciones en los domicilios de ambos, sin que ello arrojara resultados positivos.- Se continúan las averiguaciones, permaneciendo ambos detenidos en la D.N.I.I..- ((FF))

SERVICIO DE INTELIGENCIA

Dep. I (Seguridad)

Sección .....

MINISTERIO ... SERVICIO ... M/F

Ficha N.o ..... confeccionada el 23/XII/65

143976-9 7

Foto

Apellidos SYVIESKI

Nombres Alberto

Fecha de Nacimiento: .....

Lugar de Nacimiento: .....

Cred. Civ.: ..... Ced. Identidad: .....

Prontuario: ..... F. Censal: .....

Padre: .....

Madre: .....

Domicilio: ..... Ciudad: Durazno

Otros datos (Documentos y señas personales) .....

82

FICHA COMPLEMENTARIA

Documento			143976 Antecedentes
Nº	Fecha	Origen	
	10/X/65	73(2)-1	Figuraba en una nomina de concurrentes a la comida ofreciada en el establecimiento de Solano Rios, (Comunista de Tacuarembó), el 10/X/65. Ocupaba la Camioneta Nº. R.8-.2933.- Domiciliado en la ciudad de Durazno.-

JUNTA DE COMANDANTES EN JEFE
S. I. D.

143977-7

Dep. I V Secc. I

Sub Secc. A/N

Ficha Nº ..... Confec. 10.6.82

SYZARD IPAR — John Eduardo.
(a) "GUSANO" (1)
Apellidos — Nombres

DOCUMENTOS: C/C ..... C/I. 1.891.198-2(3) 1.892.198.
Serie — Nº — Nº — Dpto.

OTROS DOC. .....
Pasaporte — Lib. Enrol. — etc.

NACIMIENTO: 15 años en 980. — Uruguay (1)
Fecha — Lugar

DOMICILIO: Islas Canarias 4361 (2) Julian Alvarez — Cno. Castro 621 Ap. 3 (1983) (4)
Calle — Nº — Teléf. — Ciudad ó Localidad

PROFESION U OCUPACION: mecanico

LUGAR: ..... CARGO: .....

IDEOLOGIA POLITICA: ..... CLASIFICACION: .....

DATOS COMPLEMENTARIOS: soltero.
Est. Civil — Cónyuge — Hijos

.....
Otros familiares

Fecha	Documentos	143977 ANTECEDENTES A REGISTRAR 52.
15.8.80.	0987,PD	15.8.80:Detenido a consecuencia de los interrogatorios efectuados a Alfonso CARRACI,Angel ISLAS CALLEJAS y Juan C. GONZALEZ GARCIA, quienes lo señalaron como consumidor de marihuana, la era comercializada por Daniel Carlos CERDEIRO.- Eval.A-1.(TJ)
24.9.82	19972/PD	-22.9.82.-Detenido conjuntamente con otras personas por integrar un grupo de consumidores de anfetaminas "Delgotrix S". Manifestó que obtuvieron el anorexígeno del doctor COSA BRECANTES.Eval:A-1.(TT) Indica (1) y (2)
24.9.82	19971/PD	-Le fue suministrado el sicofármaco Ativan por parte de Juan Carlos DELMOS RECORA.Eval:A-1.(TT)
27.9.82	20033/PD	-25.9.82.-Por disposición del J.Ldo.1ra.I.en lo Penal de 1er.T. dispuso que fuera internado en el H.Vilardebó para su exámen y una vez en libertad sea puesto a disposición de la Justicia de Menores.Eval:A-1.(TT)
29.9.82	20196/PD	-27.9.82.-Fue conducido a declarar al J.Ldo.de Menores de 3er.T., disponiendo el magistrado actuante que fuera entregado a sus padres. Eval :A-1. (TT)

FECHA	DOCUMENTOS	CYZARD 143977 ANTECEDENTES A REGISTRAR John Eduardo
8.10.82	20724/PD	-7.10.82.-Por disposición del J.Ldo.1ra.I.en lo Penal 3er. T. fue citado para una audiencia conjuntamente con Gustavo BONJOUR ALPEZ y Miguel Angel FERREIRA GARCIA. Eval:A-1.(TT)
11.7.83	28321/3 P.D.	-4.7.83.-Detenido por ser consumidor del sicofármaco "Delgotrix" por vía oral y endovenosa,habiendo sido facilitada por Miguel FERREIRA GARCIA.Eval:A-1.(TT) Indica (3).y (4).-
12.7.83	28425/1 P.D.	-6.7.83.-Se encuentra a disposición de la J.L.1ra.I.en lo Penal 2do.T.Eval:A-1.(TT)
13.7.83	28426/1 P.D.	-7.7.83.-Por disposición del J.L.1ra.I.en lo Penal 2do.T. en Feria fue internado en el H.Siquiátrico,a disposición de la Comisión Nal.de Lucha Contra las Toxicomanías.Eval: A-1.(TT)
7.4.84	8402288/1 P.D.	1.4.84:Detenido a raíz de las declaraciones de Marcelo VILARO CANTERA y Angel ISLAS CALLEJAS, ambos detenidos por adulteración de recetas y suministro de sicofármacos. Interrogado niega ser consumidor de drogas y tener relación con los hechos mencionados.Eval.A-1.(ME)

FECHA	DOCUMENTOS	143977 ANTECEDENTES A REGISTRAR F4
7.4.84	8402341/1 P.D.	2.4.84:Nuevamente interrogado en relación a los hechos mencionados en el doc.8402288, declaró ser consumidor de "DELGOTRIX" que le es proporcionado por Angel ISLAS CALLEJAS el que las consigue por adulteración de recetas.Eval.A-1.(ME)
9.4.84	8402351/1 P.D.	3.4.84: La Justicia Letrada de 1ra. Instancia en lo Penal d 10mo.Turno dispuso su internación, a disposición de la Comisión Nacional de Lucha Contra las Toxicomanías, en el Hospital"Musto".Eval.A-1.(ME)
10.5.84	8403122/4	4.5.84:Detenido en relación al consumo de marihuana junto a otros jóvenes.Eval.A-1.(ME)
12.5.84	8403153/1 P.D.	7.5.84:Fue internado en el Hospital Musto a disposición de la Comisión Nacional de Lucha contra las Toxicomanías, según lo dispuesto por el Juez Letrado de 1ra. Instancia en lo Penal de 5to. Turno.Eval.A-1.(ME)

SYZARD IPAR/JOHN EDUARDO 65

FECHA	DOCUMENTOS	943977 ANTECEDENTES A REGISTRAR
13.7.84	8404938/3 P.D.	9.7.84:Fue detenido por su presunta reincidencia en el consumo de drogas. Interrogado niega toda vinculación con actividades relativas a lo antedicho. val.A-1.(ME)

Impreso en

F 1

SERVICIO DE INFORMACION
DE DEFENSA

143978-S

ANTI-NACIONAL

Confeccionado el 27 de Enero de 1970.-

FOTO

Apellidos SYZARD FERRANDO

Nombres Willis Ernesto

Fecha de Nacimiento 28 años (1968)

Lugar de Nacimiento Uruguay

Est. Civil Casado

Cred. Cívica: BNA 16062 (4) Céd. Identidad 924.427(1)

Otros Documentos

Ocupación Obrero de la Cía.BAO.-

Padre

Madre

Domicilio Dionisio Coronel 693 Ap.1 Ciudad Montevideo (6)

Y. Pinzón 640 (5) LUIS BATLLE BERRES 857 (6) Luis Batlle Berres 5832(1983)

Otros datos: Dionisio Coronel 617.-(2)

Org.Subversiva: P.C. (7) [redacted]

[redacted]

FICHA COMPLEMENTARIA

DOCUMENTO		ANTECEDENTES
Fecha	Origen	143978 Fs.2
21-VI-1968	B72-D37 Parte 16	-Detenido por repartir panfletos del Frente Izquierda de Liberación en vigencia del Decreto de Medidas Prontas de Seguridad.-
30/4/74	D. 0937	--Dirigente y funcionario de la Compañía BAO, de neta militancia Comunista.Estuvo detenido posiblemente por actividades gremiales.-(J) Ev.B-2.-Indica:(1) a (2)
6.II.74 JPM PD 00.07 a	Dec. 0173 00.07	- Por orden del Ministro de l Interior fué detenido el dia 1/II/74. Integrante del Sindicato de Obreros de la empresa BAO de donde es operario.(SS)-
18.II.74 JPM PD 00.07 a	Dec. 0262 00.07	- Agitador dentro de la fábrica. Se presume que sería uno de los que pintaron nuevamente l s paredes de la fábrica con leyendas contra las FF.CC.-(SS)-
6.II.74 JPM PD 00.07 a	Dec. 0142 00.07	- Internado en el Cilindro Municipal en el marco de las Medidas Prontas de Seguridad.-(SS)-
5.2.74	D.148	-Fué detenido por la Policía de Montevideo,en aplicación de las Medidas Prontas de Seguridad prevista por el decreto de fecha Iro.de Junio de 1973.- Evaluación A-1 (JJ)

SYZARD FERRANDO Willis Ernesto

FECHA	DOCUMENTOS	143978 ANTECEDENTES A REGISTRAR F 53
20/5/77	D.0475 PME.	-Figura en una nómina de privados de libertad en el ambito del Ejercito al 6/8/976. Lugar de Reclusión: Unidades Dependientes de la D.E.1 Eval.A-1 (ME).-
20.5.77	0475(B)PME	-Situación del mismo al 6.8.76:Det.30.3.76.A disposición de la Justicia.Eval.A-1(P).-
10.12.77	D.1316	-Figura en una relación de altas el día 11/10/77.del E.M. R.1.- (U).-
12.XII.77	1320PME	-Figura en una nómina de Movimiento de Recluido.Alta EMR.1 Baja Reg.C.9.Fecha:11.10.77.Causa:Traslado.Juez:JMI.4to.T. Fecha Det.:30.3.76.Antecedentes:Procesado Art.60(V) y 60(I inc.6o.CPM.(P).-
16.02.82	D. 5757/81/ 43	-Figura en una relacion de la Corte Electoral, de ciudadanos inscriptos en el Registro Civico Nacional, que se encuentran comprendidos en el Art. 1, Literal "B" del Acto Institucional No. 4, con prohibicion de ejercer el derecho de voto. (Procesados por delitos de "Lesa Nacion").EVALUACION A-1(VL) Indica (4) (J)
16.02.82	D.6004/81/ 60	-Se encuentra comprendido en el Art.1o. literal b) del Acto Institucional No.4,por haber sido procesado el 13 / VIII / 76 por los delitos previstos en. C.P.M. 60(V); 60(I) Inc. 6. C.P.O. EVALUACION A-1 (LA)

FECHA	DOCUMENTOS	143978 ANTECEDENTES A REGISTRAR
20.4.83	.24324/03	6-FECHA DE DETENIDO: 15.3.76, UNIDAD CAPTORA:DE.I, CONDENADO: 7a. FECHA DE LIBERTAD PROBABLE: 15.3.83, Art.60(V), 60(XI) inc.1 y 2,60(I) Inc.6-60(XII).-Eval.A-1.-(FE)
3.5.83	26377/2	Recluso No. 2261. Figura en una relación de Reclusos Liberados en el período comprendido entre el 25/3/83 al 25/4/83. FECHA DE LIBERADO: 30.3.83.-Eval.A-1.-(FE)
25.5.83	26642/5	En consolidado de P.M.E. del 31.03.83 figura como "L.V." Alta en Cat."A" , controlada por Bn.Com.1.Eval.A-1.(FE)
2.7.83	28134/18	En Consolidado de P.M.E. de fecha 20.6.83 figura como: Sentenciado en 2da.Instancia el 21.9.79 a 7 años de Penitenciaría y Baja del EMR1 el 1.4.83 en Libertad Definitiva decretada por el J.M.1a.Ier.Turno.Eval:A-1 (OO)
15.7.83	24746/83 Pág.0 38	-03.03.83-Figura en una relación procedente de la P.M.E. de detenidos en el E.M.R.1.Detenido el 15.03.76.Perteneciente al R.O.E.- EVAL:A-1 (Q)
15.7.83	18378/82	-02.09.82-Ficha del E.M.R.1, establece:detenido el 29.03.76. Perteneciente al P.C.-EVAL:B-2 (Q)
15.7.83	Doc.26314 p.g.1422	16/03/976: Detenido a raíz de la Operación "Morgan"- EVAL:A-2.- (SM) Indica 7)
16.8.83	29246/3	Aporta información ya registrada en la ficha.Eval:A-1 Ind. 8 (OO)

SYZARD FERRANDO, Willis

FECHA	DOCUMENTOS	143978 ANTECEDENTES A REGISTRAR F55
11.4.84	1661/79 Pág.27	En Consolidado de P.M.E. de fecha 30.9.79 figura como 15.3.76:Detenido, 28.6.78 S.1ra.I. 7a.P.,Juez 1ra.I. 1er.Turno; 25.9.79:Condenado a 7 años de Penintenciaría.-EVAL:A-1(AD)
2.5.84	840284/5	En Consolidado de P.M.E. al 29.2.84 figura como Libertad Vigilada Cat "C" controlada por el Bn.Com.1., habiendo fijado domicilio en Luis Barros 5832 Pasaje "E".Eval:A-1 (OO)

FECHA	DOCUMENTOS	143978 ANTECEDENTES A REGISTRAR	F36

MINISTERIO DE DEFENSA NACIONAL

S. I. D.

143978

Dep. I Secc. I

Sub - Secc. G

Ficha Nro. ____ Confec. ____

SYZARD (Apellidos) WILLYS (Nombres)

DOCUMENTOS: C/C ____ (Serie / Nro.) C/I. ____ (Nro. / Dpto.)

OTROS DOC. ____ (Pasaporte / Lib. Enrol. / etc.)

NACIMIENTO: ____ (Fecha / Lugar)

DOMICILIO: Dionisio Coronel 693 Ap. 1 (Calle / Nro. / Teléf. / Ciudad o Localidad)

PROFESION U OCUPACION: ____

LUGAR: ____ CARGO: ____

IDEOLOGIA POLITICA: ____ CLASIFICACION: Dirigente

DATOS COMPLEMENTARIOS: ____ (Est. Civil / Conyuge / Hijos)

____ (Otros familiares)

f 58

Fecha	Documentos	143978 ANTECEDENTES A REGISTRAR
6.5.75	842 Ev.A-1.-	Integrante del Consejo Directivo de la Unión Obrera Bao.-

F1

SERVICIO DE INFORMACION DE DEFENSA
Dep. 1

143979-3 Confeccionado el 27.5.72.

VARIOS

FOTO

Apellidos SZABAS

Nombres ESTER CARMEN

Fecha de Nacimiento 25 años.

Lugar de Nacimiento Argentina.

Est. Civil Soltera

Policia Federal Argt.

Cred. Cívica Céd. Identidad 5.712.393.

Otros Documentos

Ocupación

Padre

Madre

Domicilio Ciudad

Otros datos En su estadía se alojó en el Hotel "LOS ANGELES", Av. 18 de Julio y Río Negro...

CHIESA Hnos. Ltda - 8.000 - 3 - 72

52

FICHA COMPLEMENTARIA

DOCUMENTO		14397 ANTECEDENTES
Fecha	Origen	
17.5.72.	Dcc. 999.	Fue detenida cuando se encontraba sacando fotografías del Penal de Punta Carreta, estando acompañada de Alfonso Federico MISIVOCCIA FORMOSO. En la J.P.de M. manifestó que tomaba fotografías del Penal, para tener un recuerdo del Uruguay, no pensando los problemas que le podía acarrear.. Puesta en libertad.. (W).
5.4.72 SUMI 130	2201	Es detenida frente al P.Puntas Carretas junto otras personas sacando fotos del edificio. Recobro su libertad. (DD)

61

JUNTA DE COMANDANTES EN JEFE

S. I. D.

VARIOS 15.07.83

Dep. I Secc. I

Sub Secc. A/N

Ficha Nº ..... Confec. .....

143980-1

SZABELEWSKI KUZMA — Apellidos

Jorge — Nombres

DOCUMENTOS: C/C. ..... Serie ..... Nº ..... C/I. ..... Nº ..... Dpto.

OTROS DOC. 217.839
Pasaporte — Lib. Enrol. — etc.

NACIMIENTO: ..... Fecha ..... Lugar

DOMICILIO: ..... Calle ..... Nº ..... Teléf. ..... Ciudad o Localidad

PROFESION U OCUPACION: .....

LUGAR: ..... CARGO: .....

IDEOLOGIA POLITICA: ..... CLASIFICACION: .....

DATOS COMPLEMENTARIOS .....
Est. Civil — Cónyuge — Hijos

.....
Otros familiares

Fecha	Documentos	143980 ANTECEDENTES A REGISTRAR
15.7.83	18347/82 Pág.024	-01.09.82-Figura en una relación de personas que solicitaron refugio en Brasil al amparo de ACNUR.-EVAL:A-2 (Q)

SERVICIO DE INTELIGENCIA

Dep. I (Seguridad)

Sección .....

MINISTERIO ... SERVICIO DE INFORMACIONES ... A/F

Ficha N.º ..... confeccionada el 24-V-965.

Foto

1439811-9

Apellidos SZABO

Nombres Alejandro.-

Fecha de Nacimiento: .....

Lugar de Nacimiento: .....

Cred. Civ.: ..... Ced. Identidad: .....

Prontuario: ..... F. Censal: .....

Padre: .....

Madre: .....

Domicilio: Yí 1544 Ciudad: Montevideo.-

Otros datos (Documentos y señas personales) .....

FICHA COMPLEMENTARIA

F2

Documento			143981 Antecedentes
Nº	Fecha	Origen	
B-76- B-100.	24-V-965.		-Suscriptor de la revista "Tiempos Nuevos", que se le envía desde Moscú a Yí 1544, Montevideo.-

143982-7

E-1

SERVICIO DE INFORMACION DE DEFENSA

Dep. 1

Confeccionado el 27 de Setiembre de 1979

VARIOS

FOTO

Apellidos SZABO RUTMAN

Nombres Graciela

Fecha de Nacimiento 24 años en 1979

Lugar de Nacimiento Oriental

Est. Civil Soltera

Cred. Cívica ..... Céd. Identidad 1.197.729

Otros Documentos .....

Ocupación Propietaria de local 53 Gal. De London

Padre Olga

Madre Olga

Domicilio Bonpland 625 Ciudad Montevideo

Otros datos: Hermano: Guillermo

FICHA COMPLEMENTARIA

82

DOCUMENTO		143982 ANTECEDENTES
Fecha	Origen	
1/7/79 P.D. de 06 a 06	Doc.626 DNII	24/05/79:Fué emplazada a concurrir a la DNII ya que en la Boutique de su propiedad y de su hermano , tenían como adorno un mural con leyendas lesivas a las FF.AA. y FF.PP..Interrogada manifiesta que dicho mural les había sido obsequiado por un amigo de su familia, Daniel APOJ PAIKIS. Agraga además que no se habían percatado que el mural contuviera leyendas lesivas a las FF.AA. y FF.PP.- Es de hacer notar que la causante ni ninguno de los involucrados poseen anotaciones en la DNII.- (i).

F.1

SERVICIO DE INFORMACION DE DEFENSA

Dep. 1

143983-5

Confeccionado el 19 de Setiembre de 1979

VARIOS

FOTO

Apellidos SZABO RUTMAN

Nombres Guillermo

Fecha de Nacimiento 27 años en 1979

Lugar de Nacimiento Oriental

Est. Civil Soltero

Cred. Cívica ..... Céd. Identidad 1.197.514

Otros Documentos .....

Ocupación ~~Propietario de Boutique~~ (Local 53 Galería De London)

Padre .....

Madre Olga RUTMAN GROSMAN

Domicilio Bonpland 625 ..... Ciudad .....

Otros datos: ~~Hermano de Graciela.~~

FICHA COMPLEMENTARIA

82

DOCUMENTO		ANTECEDENTES
Fecha	Origen	143983
01/06/79 P.D. de 6 a 6	Doc.0626 DNII	24/05/79: Fué emplazado a concurrir a la DNII ya que en la Boutique de su propiedad y de su hermana Graciela, tenían como adorno un mural con leyendas lesivas a las FF.AA. y FF.RR. Interrogado manifiesta que dicho mural les había sido obsequiado por un amigo de la familia, Daniel APOJ PAIKIS. Agrega además que no se había percatado que contuviera leyendas lesivas a las FF.AA. y FF.PP.- Es de hacer notar que ninguno de los mencionados poseen antecedentes en la DNII, lo cual después de haber sido interrogados recuperaron su libertad.- (i).

VARIOS

22.06.82 B-1

Dep. I Secc. I

Sub Secc. A/N

Ficha Nº ..... Confec. .....

JUNTA DE COMANDANTES EN JEFE
S. I. D.

143984-3

SZABO (Apellidos) Jozsef (Nombres)

DOCUMENTOS: C/C ..... (Serie / Nº) C/I. ..... (Nº / Dpto.)

OTROS DOC. No.T 150658 (Húngaro)
(Pasaporte / Lib. Enrol. / etc.)

NACIMIENTO: ..... (Fecha / Lugar)

DOMICILIO: ..... (Calle / Nº / Teléf. / Ciudad o Localidad)

PROFESION U OCUPACION: Jefe de importación

LUGAR: BIVIMPEX CARGO: .....

IDEOLOGIA POLITICA: ..... CLASIFICACION: .....

DATOS COMPLEMENTARIOS: .....
(o / Est. Civil / Cónyuge / Hijos)

.....
Otros familiares

Fecha	Documentos	143984 ANTECEDENTES A REGISTRAR	B.2
13.04.81	13.607	Se le otorgó visa temporaria en el Consulado uruguayo en Budapest.-Eval.A-1.(GM)(LA)(VL)(M).-	

MINISTERIO DE DEFENSA NACIONAL
S. I. D.

143985-0

5.1

Dep. I Secc. I
Sub - Secc. G
Ficha Nro.____ Confec. 7/XII/72

SZABO GONCH. — Apellidos
JUAN CARLOS — Nombres

DOCUMENTOS: C/C ____ (Serie / Nro.) C/I 1.078.705 (Nro. / Dpto.)

OTROS DOC. ____ (Pasaporte / Lib. Enrol. / etc.)

NACIMIENTO ____ (Fecha / Lugar)

DOMICILIO: José B.Lamas 2727 apto. 6 (Calle / Nro. / Teléf.) Montevideo (Ciudad o Localidad)

PROFESION U OCUPACION: GUARDA DE ONDA

LUGAR: ____ CARGO: ____

IDEOLOGIA POLITICA ____ CLASIFICACION Dirigente

DATOS COMPLEMENTARIOS ____
Est. Civil — Conyuge — Hijos

Otros familiares

Fecha	Documentos	143985 ANTECEDENTES A REGISTRAR	
27/X/72	3814	Guarda de ONDA. Responde a la línea de la CNT. (RR)	

F1

JUNTA DE COMANDANTES EN JEFE VARIOS 28.4.81 Dep. I Secc. I

S. I. D. 143986-8 Sub Secc. A/N

Ficha Nº ..... Confec. .....

SZABO NAGY — Apellidos

Julio — Nombres

DOCUMENTOS: C/C ..... Serie ..... Nº ..... C/I. Nº 1.103.737 Dpto.

OTROS DOC. ..... Pasaporte ..... Lib. Enrol. ..... etc.

NACIMIENTO: 35 años oriental — Fecha — Lugar

DOMICILIO: Emancipación 3998 — Calle — Nº — Teléf. — Ciudad o Localidad

PROFESION U OCUPACION: .....

LUGAR: ..... CARGO: .....

IDEOLOGIA POLITICA: ..... CLASIFICACION: .....

DATOS COMPLEMENTARIOS: casado — Est. Civil — Cónyuge — Hijos

[redacted] — Otros familiares

Fecha	Documentos	143986 ANTECEDENTES A REGISTRAR	42
27.4.81 P.D.06a06	D.3253 Nº116/81	-Al arribar a nuestra Capital procedente de Bs. As. y pasajero del "Jet Foil Montevideo", el causante fue indagado por Decreto 90/76(su cédula le fue hurtada en aquella Capital). Realizado los trámites identificatorios, se comprobó que no registra anotaciones; pero si se encuentra registrado en los ficheros de la DNII por haber integrado en el año 1965 una lista de la Escuela de Construcción para las elecciones de tendencia comunista.(DD)	
29.4.81 P.D.06a06	D.3365 Nº119/81	-Conducido a la Dirección Nacional de Identificación Civil, donde fue corroborada su identidad y puesto en libertad.(DD)	

Imp. Nacional 116/79

143987-6

F-1

JUNTA DE COMANDANTES EN JEFE

S. I. D.

Dep. I Secc. I

Sub Secc. A/N

Ficha Nro. 29.9.78 Confec.

(5) Traducido: Bernardo León

(1) SZAFER BOLSZON — Apellidos (4)

Boruch Lejb (Bernardo) — Nombres (3) (2)

DOCUMENTOS: C/C AVA 14.335 (6) C/I. 573.000 (7)
Serie Nro. Nro. Dpto.

OTROS DOC. Pasp. 179.753 Carta Ciudadanía No.63.348 (8)
Pasaporte Lib. Enrol. etc.

NACIMIENTO: 28.2.27 en Polonia (9)
Fecha Lugar

DOMICILIO: 18 de Julio 2333 ap.9 (1977) (10)
Calle Nro. Teléf. Ciudad o Localidad

PROFESION U OCUPACION: Médico

LUGAR: ..... CARGO: .....

IDEOLOGIA POLITICA: ..... CLASIFICACION: .....

DATOS COMPLEMENTARIOS: Hijo de: Aaron Hilel y Fejglin (11)
Est. Civil Cónyuge Hijos

Casado.

Otros familiares

Fecha	Documentos	143987 ANTECEDENTES A REGISTRAR BV
2.4.65	B.75 (1) D. 575 "MARCHA"	Médico- Firmante de un manifiesto que expresa el repudio al apoyo militar norteamericano a Viet Nam Sur (agredido por guerrilleros comunistas del Viet Nam Norte) y la oposición a que el Uruguay, en forma simbólica, apoye a la política de los EE.UU. en esa zona de Asia Sud-Oriental.- Indica 1 y 2.-
9.1.75	09	26.7.973-En la fecha viajó a Cuba, vía Perú.- (SS) Evaluación: B-2. Indica 3 y 4.-
8.9.78 Memo 317/78 DNII	1101	2.4.65-Indica igual "MARCHA" de la fecha.- 26.9.968-Según Inf.No.85 S/F de inf. de la fecha, se establece que es muy amigo del comunista Dr. Rúben Mario Navillat Odriozola.- 14.1.971-En la fecha se realiza un allanamiento en su domicilio con resultado negativo.- 29.7.973-Según Inf. del D-2, se establece que llegó en vuelo de S.A.S. procedente de Santiago de Chile.- 7.12.977-En la fecha solicita en Secc.3na. Constancia de Anotaciones en Ficheros Policiales de Inteligencia Form. No.1.944 expidiéndosele Categoría "B".-(BB)- Indica 5 al 11.-

...///

FECHA	DOCUMENTOS	SZAFER BOLESŁAW 143987 ANTECEDENTES A REGISTRAR Boruch Lejb(Bernardo)
		///...
25/XI/81	Doc.9748	Por Nota Nº2778/81/D, la Secretaría de Planeamiento, Coordinación y Difusión solicita al S.I.D. el aval correspondiente con respecto al causante a los efectos de que el mismo haga usufructo de una beca al exterior(Rpca,Argentina) lo que esta Dirección APRUEBA por Memo.2367/81 de fecha 27/XI/981.-(IG)

SERVICIO DE INTELIGENCIA
División I
(Seguridad)

MINISTERIO DE DEFENSA NACIONAL
SERVICIO DE INFORMACION DE DEFENSA
M / F

Sección A. 61
Act. Ant. Nac.
Ficha N. [redacted]

Nombres y Apellidos: SZAFER , Julio.- 143983-4

Foto

Fecha de Nacimiento: .....

Lugar de Nacimiento: .....
(País - Ciudad o Localidad - etc.)

Cred. Civ.: Serie..... N.º..... Ced. Identidad: .....

Otros documentos: .....
(Pasaporte - Libreta Enrolam. - etc.)

Domicilio: Treinta y Tres A. Miranda.- 666.-
(Ciudad o Localidad) (Calle) (N.º) (Telef.)

Filiación

Edad Aparente..... Color del Cutis.....

Color del Cabello..... Estatura Aproximada.....

Complexión..... Aspecto Social .....

Señas particulares.....

[redacted]

Ficha confeccionada en Montevideo, el 16 de Setiembre de 1963.-

14358

ACTIVIDADES

(1) Laborales: Profesión ..... Lugar de trabajo .....

Cargo ..... Antigüedad .....

Otras Actividades .....

.....

(2) Políticas: Ideología Socialista.- ..... Actuación .....

Antecedentes .....

Antecedentes familiares .....

(3) Sociales: Estado Civil ..... Religión ..... Figuración .....

Grado Instrucción ..... Lugares que frecuenta .....

(4) Económicas: Situación ..... Capital aprox. ..... Vehículo ..... marca y N.o

Otros datos .....

Datos Complementarios .....

Apreciación Personal Gral. .....

.....

.....

SZÁFER, Julio.-

FICHA COMPLEMENTARIA

Documento		14368 Antecedentes F-3
Fecha	**Origen**	
1) 15-I-962	-Informe de la J. de Pol. de Treinta y Tres.- R-73-D-1.-	1) Informan que se Encuentra Afiliado al Partido Socialista, en Treinta y Tres.-

SERVICIO DE INFORMACION
DE DEFENSA
Dep. 1

143989-2

Confeccionado el 7/8/72

G1

VARIOS

FOTO

Apellidos SZAFIR

Nombres T.

Fecha de Nacimiento

Lugar de Nacimiento

Est. Civil

Cred. Cívica Céd. Identidad

Otros Documentos

Ocupación

Padre

Madre

Domicilio Ciudad

Otros datos

[redacted]

CHIESA Hnos. Ltda - 8.000 - 3 - 72

FICHA COMPLEMENTARIA

DOCUMENTO		143989 ANTECEDENTES
Fecha	Origen	
1/2/72	Doc_12	Figura en una lista de socios de la coordinadora (M) del F.A. dicho material fue incautado en el domicilio de la presunta sediciosa Judith Sutz WAISMAN/(X).

FJ1

JUNTA DE COMANDANTES EN JEFE
S. I. D.

143990-0

Dep. I [redacted] Secc. I
Sub Secc. A/N
Ficha Nro. _____ Confec. 23.3.83

SZAFRAN de SABAH — Janet
Apellidos — Nombres

DOCUMENTOS: C/C ..... C/I. .....
Serie Nro. Nro. Dpto.

OTROS DOC. 162.973 .....
Pasaporte Lib. Enrol. etc.

NACIMIENTO: .....
Fecha Lugar

DOMICILIO: .....
Calle Nro. Teléf. Ciudad o Localidad

PROFESION U OCUPACION: .....

LUGAR: ..... CARGO: .....

IDEOLOGIA POLITICA: ..... CLASIFICACION: .....

DATOS COMPLEMENTARIOS: .....
Est. Civil Cónyuge Hijos

.....
Otros familiares [redacted]

Fecha	Documentos	143990 ANTECEDENTES A REGISTRAR	E-2
23.3.83	24031/83 PAE/033 (UW)	24.11.82 - A través del Consulado Uruguayo en Atenas se lo autorizó a renovar su pasaporte, el cual había renovado anteriormente en Montevideo el 14.1.77.-Eval: A-1 (00)	

CIVIL Y GOBIERNO

FJ-1

JUNTA DE COMANDANTES EN JEFE
S. I. D.

143991-8

Dep. I Secc. I
Sub Secc. A/N
Ficha Nº ..... Confec. 20.10.82

SZANZ — Gustavo
Apellidos — Nombres

DOCUMENTOS: C/C. ..... Serie ..... Nº ..... C/I. ..... Nº ..... Dpto.

OTROS DOC. .....
Pasaporte — Lib. Enrol. — etc.

NACIMIENTO: .....
Fecha — Lugar

DOMICILIO: .....
Calle — Nº — Teléf. — Ciudad o Localidad

PROFESION U OCUPACION: .....

LUGAR: ..... CARGO: .....

IDEOLOGIA POLITICA: ..... CLASIFICACION: .....

DATOS COMPLEMENTARIOS .....
Est. Civil — Cónyuge — Hijos

.....
Otros familiares

Fecha	Documentos	143991 ANTECEDENTES A REGISTRAR	F 2
13-09.82.	D.18991	Integrante de la Coordinadora "Cordón" del Partido Nacional. Eval.B-2.-(FE)	

SERVICIO DE INTELIGENCIA

Dep. I (Seguridad)

Sección

MINISTERIO DE DEFENSA NACIONAL
SERVICIO DE INFORMACION DE DEFENSA

Ficha Nº confeccionada el 2-VI-965

143992-6

Foto

Apellidos SZAUCSUR

Nombres Oksana

Fecha de Nacimiento:

Lugar de Nacimiento:

Cred. Civ.: Ced. Identidad:

Prontuario: F. Censal:

Padre:

Madre:

Domicilio: Edison 4349 Ciudad: Montevideo

Otros datos (Documentos y señas personales)

FICHA COMPLEMENTARIA

Documento			143992 Antecedentes B2
N.º	Fecha	Origen	
B.76-D.13	1ºVI-965		-Desde Rusia le remiten correspondencia dirigida a Edison 4349.-

JUNTA DE COMANDANTES EN JEFE

S. I. D.

143993-4

Dep. I V Secc. I

Sub Secc. A/N

Ficha Nº ..... Confec. 6.5.82

SZEIMAN BONDA — Apellidos

Salomón José — Nombres

DOCUMENTOS: C/C ..... (Serie / Nº) C/I. ..... (Nº / Dpto.)

OTROS DOC. 193345 (Expedido en Mvdeo el 22.12.73) (Pasaporte / Lib Enrol. / etc.)

NACIMIENTO: ..... Uruguay (Fecha / Lugar)

DOMICILIO: ..... (Calle / Nº / Teléf. / Ciudad o Localidad)

PROFESION U OCUPACION: .....

LUGAR: ..... CARGO: .....

IDEOLOGIA POLITICA: ..... CLASIFICACION: .....

DATOS COMPLEMENTARIOS: ..... (Est. Civil / Cónyuge / Hijos)

..... Otros familiares

[illegible]

Fecha	Documentos	143993 ANTECEDENTES A REGISTRAR Fs-2
14.4.82	13707	El Consulado Uruguayo en Tel-Avid(Israel) comunica que otorgó Valido de regreso a la República al causante,quien arribará el 15.1.82 procedente de Buenos Aires.Eval:A-1 (00)
25.01.82	D.11296	Idem A DOC. 13.707/82.- EVAL. A-1.-(GN)(LA)(VL)(M)
23.9.83	14980/82 Pag.01	- Indica idem. Doc.No.13707 de fecha 14.4.82, aportando que; con fecha:31.12.81, fue solicitado autorización para renovar pasaporte No.193.345.- 30.3.82: Al no obtener respuesta y tener urgencia el causante de viajar a nuestro país, se le otorgó válido, el 4.1.82.- Ingresó a Montevideo aparentemente con C.I.:1.149.490 y no realizó trámite de renovación durante su estadía en la República, pudiendo tratarse de un acto no meditado, como también de forma de irregularidades.- Eval. A.1- (Y)

SERVICIO DE INTELIGENCIA
División I
(Seguridad)

MINISTERIO DE DEFENSA NACIONAL
SERVICIO DE INFORMACION DE DEFENSA
M / F
143994-2

Sección -A-
Act. Ant. Nac.
Ficha N.º

Nombres y Apellidos: SZEIMAN BONDA(I) Sara

Foto

Fecha de Nacimiento:

Lugar de Nacimiento:
(País - Ciudad o Localidad - etc.)

Cred. Civ.: Serie N.º Ced. Identidad:

Otros documentos:
(Pasaporte - Libreta Enrolam. - etc.)

Domicilio:
(Ciudad o Localidad) (Calle) (N.º) (Telef.)

Filiación

Edad Aparente Color del Cutis

Color del Cabello Estatura Aproximada

Complexión Aspecto Social

Señas particulares

Ficha confeccionada en Montevideo el de julio de 1963.-

143 94

ACTIVIDADES

(1) Laborales: Profesión Estudiante Lugar de trabajo .....

Cargo ..... Antigüedad .....

Otras Actividades .....

.....

(2) Políticas: Ideología ..... Actuación .....

Antecedentes Firmó remitido anti-imperialista.El Popular del 8.VI.962.-

Antecedentes familiares .....

(3) Sociales: Estado Civil ..... Religión ..... Figuración .....

Grado Instrucción ..... Lugares que frecuenta .....

(4) Económicas: Situación ..... Capital aprox. ..... Vehículo ..... marca y N.o

Otros datos .....

Datos Complementarios .....

Apreciación Personal Gral. .....

.....

.....

FECHA	DOCUMENTOS	143994 ANTECEDENTES A REGISTRAR	F-3
8.VI.62 "EL POPULAR" 1564/80		-Suscribe un Manifiesto de Profesionales,Intelectuales,Artistas,Estudiantes,Trabajadores;que se Pronuncian por un Frente de las Fuerzas Democráticas y Antimperialistas,sin exclusiones.-(J).- INDICA (I).-	

SERVICIO DE INFORMACION
DE DEFENSA
Dep. 1

143995-9

Confeccionado el 01 JUL 1975

VARIOS

FOTO

Apellidos SZWEDOWSKI LAXAGUE (1)

Nombres Gustavo Henry (2)

Fecha de Nacimiento 16.8.52 (4)

Lugar de Nacimiento Montevideo (5)

Est. Civil Soltero (6)

Cred Cívica BQB 13.513 (7) Céd. Identidad 1.265.113 (3)

Otros Documentos

Ocupación Comercio (8)

Padre

Madre

Domicilio IRIGOITIA 1167 (9) Ciudad Montevideo (10)

Otros datos Partido Nacional Gallinal Nov./1982 CONVENCIONAL (11)

Imp. CHIESA Hnos. Ltda. 10.000 - 12 - 73

FICHA COMPLEMENTARIA

DOCUMENTO		14[illegible]95 ANTECEDENTES FSU
Fecha	Origen	
3.5.75.	Doc. 726	-Firmante de un manifiesto de enérgica protesta, ante la caida de Camboya, bajo dominación comunista, por la Sociedad Uruguaya de Defensa de la Tradición, Familia y Propiedad (T.F.P.).-(W)
17/VII/974	Doc. 1782	- Figura como firmante junto a: Juan A. SCHLIEF; Enrique J. ETCHEVERS; Raúl DE CORRAL y Rubens E. RIDTORTO, de dos cartas dirigidas al Presidente de la República y Presidente del Consejo de Estado, arguyendo contra la decisión del Poder Ejecutivo de prohibir por Decreto la actuación del grupo "TRADICION FAMILIA Y PROPIEDAD" del Uruguay.- Dichas cartas llevan fechas de 10 de mayo y 13 de junio de 1974 respectivamente.- (FF)
24.9.82	19937 RE.19082	-30.6.76: Integra el grupo de personas que crearon la "Sociedad Uruguaya de Defensa de la Tradición, Familia y Propiedad". -25.10.79: Integrante de la Comisión Fiscal de dicha Sociedad.-Indica (1) a (3).Eval.B-2.-(O-BA)
14/9/82	19082	Figura en el 23 lugar de la lista BCP del Partido Nacional Agrupación Herrerismo y Servicio Dpto. de Montevideo como candidato para integrar las Deliberantes Departamentales y Convenciones Nacionales en las Elecciones internas de los PP.PP. del 28 de Noviembre de 1982. (OBA) Indica (4) a (9)

FECHA	DOCUMENTOS	143995 ANTECEDENTES A REGISTRAR Fs 3
16/10/82	———	Por Oficio Nº. 93/82 el S.I.D. comunica a la Corte Electoral, que de acuerdo a las disposiciones vigentes, no existen objeciones para que el causante integre la lista de referencia. (O-24)
13/1/83	23691/028	Electo 6 suplente del Organo Deliberante Nacional del Partido Nacional por el Departamento de Montevideo Hoja de Votación B.C.F. de acuerdo al resultado de las Elecciones Internas de los Partidos Políticos habilitados, efectuadas el 28-XI-82. — Eval. A-1 (BB). Indica 10 y 11
10.4.84	33090/83 Pág.58	-Indica Idem.Doc. 23691/83.Eval:A-1.(KE)

SERVICIO DE INFORMACION
DE DEFENSA
Dep. I

143996-7

F1 Sección
Act. Ant. Nac.
Ficha Nº .....

Nombres y Apellidos: SZEJENER
Abraham

Fecha de Nacimiento: .....

Lugar de Nacimiento: .....
(País - Ciudad o Localidad - etc.)

Cred. Cív.: Serie ..... Nº ..... Ced. Identidad: .....

Otros documentos: .....
(Pasaporte — Libreta Enrolam. — etc.)

FOTO

Domicilio: (1) Montevideo (Ciudad o Localidad) Alejandro Volta (Calle) 4930 Nº Teléf

Filiación

Edad aparente ..... Color del Cutis .....

Color del Cabello ..... Estatura Aproximada .....

Complexión ..... Aspecto Social .....

Señas particulares .....

.....

Ficha confeccionada en Montevideo el 26 de agosto de 1969

Fórm. 1

14 0 9 9 0

B2

ACTIVIDADES

(1) **Laborales:** Profesión ..... Lugar de trabajo .....

Cargo ..... Antigüedad .....

Otras Actividades .....

(2) **Políticas:** Ideología (2) Comunista Actuación (3) U.J.C.

Antecedentes (4) Círculo Israelita(UJC)-Car et Nº1542-Ingresó5/5/60

Antecedentes familiares .....

(3) **Sociales:** Estado Civil ..... Religión ..... Figuración .....

Grado Instrucción ..... Lugares que frecuenta .....

(4) **Económicas:** Situación ..... Capital aprox. ..... Vehículo .....
marca y Nº

Otros datos .....

Datos Complementarios .....

Apreciación Personal Gral. .....

SZEJNER Abraham

FECHA	DOCUMENTOS	143996	ANTECEDENTES A REGISTRAR	F3
III/62	Mondel Nº 161-Indica (4) Vol (4)			

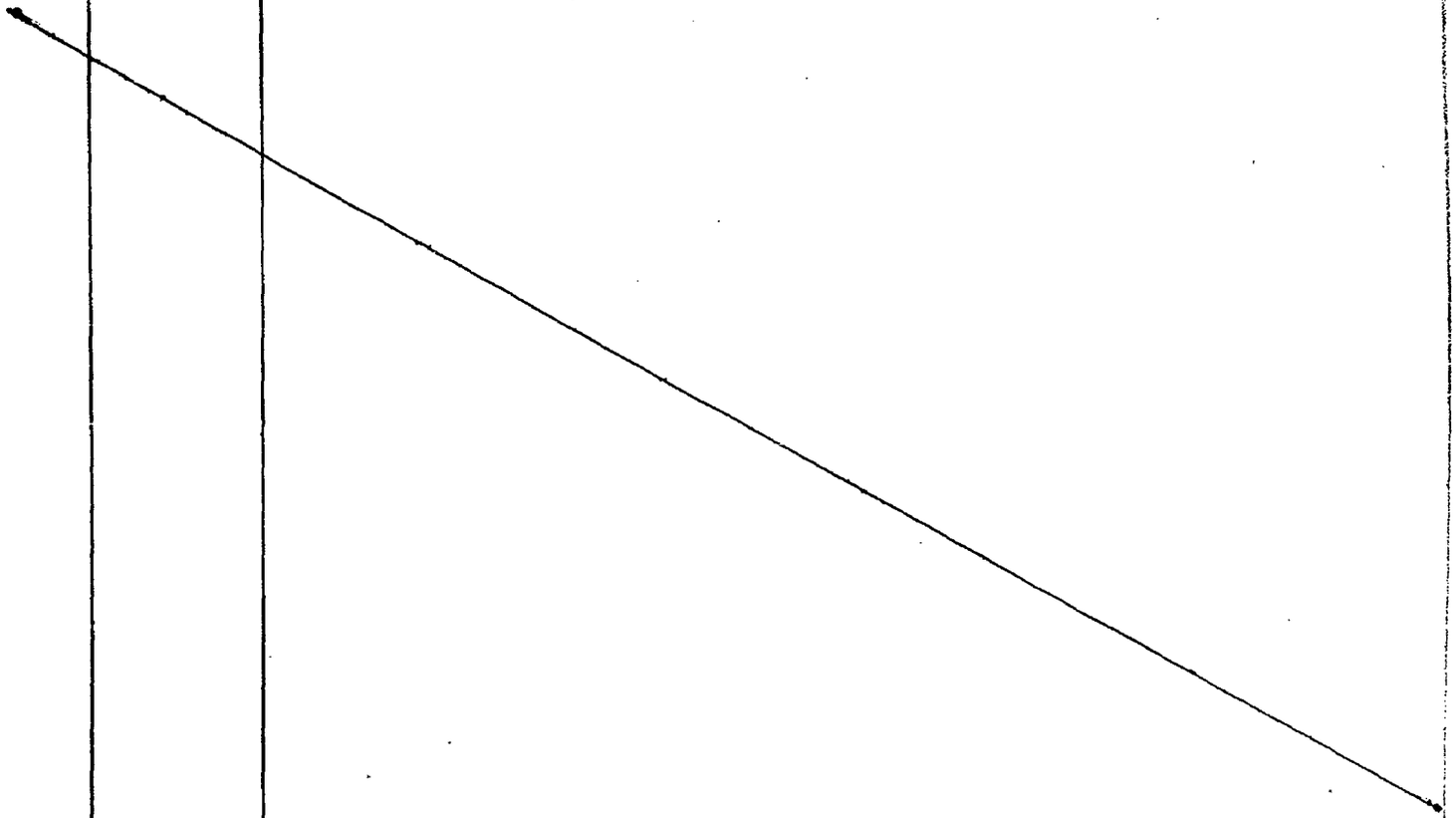

SERVICIO DE INFORMACION DE DEFENSA

143997-5

61

Dep. 1

Confeccionado el 23 de Setiembre de 1969

VARIOS

FOTO

Apellidos SZENZOR

Nombres Ilona María

Fecha de Nacimiento

Lugar de Nacimiento

Est. Civil

Cred. Cívica: Céd. Identidad

Otros Documentos Pte. Com.Urug.N: 130.099

Ocupación

Padre

Madre

Domicilio Ciudad

Otros datos:

FICHA COMPLEMENTARIA

DOCUMENTO		ANTECEDENTES
Fecha	Origen	143997
5-1-67	LPJPM	En el día de ayer, llegó procedente de Praga (Checoeslovaquia) Vía SAS.-

B.2

SERVICIO DE INFORMACION DE DEFENSA
Dep. I

Sección .....

MINISTERIO DE DEFENSA NACIONAL
SERVICIO DE INFORMACION DE DEFENSA
Ficha Nº 143998-3 confeccionada el 16/VIII/966

FOTO

Apellidos SZERENBA

Nombres Eva

Fecha de Nacimiento: .....

Lugar de Nacimiento: .....

Cred. Cív.: ..... Ced. Identidad: .....

Prontuario: ..... F. Censal: .....

Padre: .....

Madre: .....

Domicilio: ..... Ciudad: .....

Otros datos (Documentos y señas personales) .....

FICHA COMPLEMENTARIA

Documento			143998 ANTECEDENTES F2
Nº	Fecha	Origen	
77/40	10/V/966		Figura en una relación de personas,las cuales reciben correspondencia precedente de"Paises Comunistas".- Domiciliada en calle Ferreira y Artigas 393.-

MINISTERIO DE DEFENSA NACIONAL

Dep. I Secc. I

S. I. D. 143990-1

Sub-Secc. **A/N**

Ficha Nº ..... Confec. .....

SZERMAN **Mauricio**

Apellidos Nombres

DOCUMENTOS: C|C ..... C|I .....

Serie Nº Nº Dpto.

OTROS DOC.: .....

Pasaporte Lib. Enrol. etc.

NACIMIENTO: .....

Fecha Lugar

DOMICILIO: (3) Isla de Flores 1745 **Montevideo**

Calle Nº Telef. Ciudad o Localidad

PROFESION U OCUPACION: (4) Sastre

LUGAR: ..... **CARGO** .....

IDEOLOGIA POLITICA (1) Comunista-UJC- **CLASIFICACION** (2) Circ.Israelita-Carnet Nº319

Ingreso: 24/10/60 7

DATOS COMPLEMENTARIOS .....

Est. Civil [redacted] Conyuge Hijos

.....

otros familiares

Ficha confeccionada en: Montevideo,26 de agosto de 1969

FECHA	DOCUMENTOS	143999	ANTECEDENTES A REGISTRAR
III/62	Mondel Nº161-Indica	(1) a/ (3)	
VI/1962	Mondel 164-Indica	(4)	

MINISTERIO DE DEFENSA NACIONAL
SERVICIO DE INFORMACION DE DEFENSA

M / F

144000-7

Fecha Montevideo, enero de 1951.

Ficha 215

FOTO

Nombre SZEZERBA, Nicolás

Nacionalidad

Profesión o actividad

Lugar de nacimiento

Documentos que posee

Domicilio Teléf.

F I L I A C I O N

Edad aparente color del

cutis de los cabellos

estatura aspecto social

señas particulares

Fecha	Contenido
1) I-1951.-	III-B3-Ast.1 pág.51.-

144000

Lugar donde frecuenta .....

..... afiliado a .....

..... actividad política y donde actúa

COMUNISMO

Antecedentes policiales .....

..... vehículos que posee o que guía

..... nombre y número de

personas que forman su familia .....

DATOS COMPLEMENTARIOS

1) Vice-Presidente de la comisión Directiva de la "Unión Eslava del Uruguay" (comunista).-

MINISTERIO DE DEFENSA NACIONAL

S. I. D.

VARIOS

144001-5

Dep. I 24.06.82 Secc. I

Sub Secc G

Ficha Nº ..... Confec. .....

SZILAGYI BALOGA — Apellidos

Eetira — Nombres

DOCUMENTOS: C/C ..... (Serie / Nº) C/I. ..... (Nº / Dpto.)

OTROS DOC. ..... (Pasaporte / Lib. Enrol. / etc.)

NACIMIENTO: ..... (Fecha / Lugar)

DOMICILIO: ..... (Calle / Nº / Teléf. / Ciudad o Localidad)

PROFESION U OCUPACION: .....

LUGAR: ..... CARGO: .....

IDEOLOGIA POLITICA: ..... CLASIFICACION: .....

DATOS COMPLEMENTARIOS: ..... (Est. Civil / Cónyuge / Hijos.)

..... (Otros familiares)

Fecha	Documentos	144001 ANTECEDENTES A REGISTRAR	Fs. 2
24.05.82	15.136	Se reitera ~~obtención~~ y legalización de Partida de Estado Civil de la causánte en el Consulado Uruguayo en Bucarest. Eval: A-1.- Indica ( )( ) ( ) (LA) (VL) (M) (GM)	

B-1

JUNTA DE COMANDANTES EN JEFE

S. I. D.

144002-3

Dep. I Secc. I

Sub Secc. A/N

Ficha Nº ..... Confec. 12.12.82

SZILAGYI — Apellidos

Francisco J. — Nombres

DOCUMENTOS: C/C. ..... Serie ..... Nº ..... C/I. ..... Nº ..... Dpto. .....

OTROS DOC. ..... Pasaporte ..... Lib. Enrol. ..... etc. .....

NACIMIENTO: ..... Fecha ..... Oriental. Lugar

DOMICILIO: ..... Calle ..... Nº ..... Teléf. ..... Ciudad o Localidad .....

PROFESION U OCUPACION: Músico

LUGAR: ..... CARGO: .....

IDEOLOGIA POLITICA: ..... CLASIFICACION: .....

DATOS COMPLEMENTARIOS ..... Est. Civil ..... Cónyuge ..... Hijos .....

..... Otros familiares .....

[redacted]

Fecha	Documentos	144002 ANTECEDENTES A REGISTRAR
29.11.82	D.22614	Integrante de la Orquesta Sinfónica de Porto Alegre(Brasil) EVALUACION:A - 1.-(NN)

VARIOS

10.08.82 B.1

JUNTA DE COMANDANTES EN JEFE
S. I. D.

144603-1

Dep. I Secc. I

Sub. Secc. A/N

Ficha N.º ..... Confec. .....

SZIMAN GONDA — Apellidos

Salomón José — Nombres

DOCUMENTOS: C/C ..... C/I. .....
Serie N.º N.º Dpto.

OTROS DOC. .....
Pasaporte Lib. Enrol. etc.

NACIMIENTO: .....
Fecha Lugar

DOMICILIO: .....
Calle N.º Teléf. Ciudad o Localidad

PROFESION U OCUPACION: .....

LUGAR: ..... CARGO: .....

IDEOLOGIA POLITICA: ..... CLASIFICACION: .....

DATOS COMPLEMENTARIOS: .....
Est.Civil Cónyuge Hijos

.....
Otros familiares

Fecha	Documentos	144003 ANTECEDENTES A REGISTRAR	F.2
07.07.82	16659/13	El Ministerio de Relaciones Exteriores autoriza al Consulado Uruguayo en Israel, a expedir o renovar Pasaporte a nombre del causante. Eval.: A-1 Indica ( )( )(GM)(LA)	

JUNTA DE COMANDANTES EN JEFE

S. I. D. 144004-8

Dep. I Secc. I

Sub Secc. XXX

Ficha Nº ..... Confec. 23.11.81

SZIONO ROZENGENO (Apellidos) Nachamn (Nombres)

DOCUMENTOS: C/C ..... (Serie / Nº) C/I. ..... (Nº / Dpto.)

OTROS DOC. ..... (Pasaporte / Lib. Enrol. / etc.)

NACIMIENTO: ..... (Fecha / Lugar)

DOMICILIO: Brito del Pino 926 (Calle / Nº / Teléf. / Ciudad o Localidad)

PROFESION U OCUPACION: .....

LUGAR: ..... CARGO: .....

IDEOLOGIA POLITICA: ..... CLASIFICACION: .....

DATOS COMPLEMENTARIOS: ..... (Est. Civil / Cónyuge / Hijos)

..... (Otros familiares)

Fecha	Documentos	ANTECEDENTES A REGISTRAR 144004 A.2
30.2.80 PD 055/80	1635	-24.2.80.-En el día de ayer, arribó el sindicalista Enzo FRISO, en el vuelo 154 de Pluna, procedente de Buenos Aires, siendo aguardado en el Aeropuerto por Enildo IGLESIAS, de la Organización UITA, el Dr. Carlos OLAVE y RAMOS, retirándose de dicho lugar en los vehículos Matrículas 270.151 a nombre del causante y 294.601 a nombre de Alvin Jacob WARREN. Eval: A-1. (TT).-

Imp. Nacional 716/79

SERVICIO DE INFORMACION DE DEFENSA
Dep. I

MINISTERIO DE DEFENSA NACIONAL
SERVICIO DE INFORMACION DE DEFENSA
M/F

F1

..... **Sección**
Act. Ant. Nac.
Ficha Nº [redacted]

Nombres y Apellidos: SZNAIER 144005-6 Marcos

VARIOS

FOTO

Fecha de Nacimiento: Ciudadano Legal Uruguayo

Lugar de Nacimiento: .....
(País - Ciudad o Localidad - etc.)

Cred. Cív.: Serie ..... Nº ..... Ced. Identidad: .....

Otros documentos: PU. Nº 111.022
(Pasaporte — Libreta Enrolam. — etc.)

Domicilio: .....
(Ciudad o Localidad) (Calle) Nº Teléf

Filiación

Edad aparente ..... Color del Cutis .....

Color del Cabello ..... Estatura Aproximada .....

Complexión ..... Aspecto Social .....

Señas particulares .....

[redacted]

Ficha confeccionada en Montevideo el 29 de noviembre de 1966

Fórm. 1

144005

E2

ACTIVIDADES

(1) **Laborales:** Profesión ..... Lugar de trabajo .....

Cargo ..... Antigüedad .....

Otras Actividades .....

.....

(2) **Políticas:** Ideología ..... Actuación .....

Antecedentes .....

Antecedentes familiares .....

(3) **Sociales:** Estado Civil ..... Religión ..... Figuración .....

Grado Instrucción ..... Lugares que frecuenta .....

(4) **Económicas:** Situación ..... Capital aprox. ..... Vehículo .....
marca y Nº

Otros datos .....

Datos Complementarios .....

Apreciación Personal Gral. .....

.....

.....

FICHA COMPLEMENTARIA F3

Documento		ANTECEDENTES 144005
Fecha	**Origen**	
18/VIII/1966	3/(1)/8	En este documento se informa que el reseñado, titular del pasaporte uruguayo Nº 111.022, partió con destino a Praga (Checoslovaquia) en avión de la compañía SAS matrícula OY-KTA, vuelo SK/956, hora 11.45; el día 29/9/1966.- Esta parsona es ciudadano legal uruguayo.-

Fórm. 2

F51

SERVICIO DE INTELIGENCIA
División I
(Seguridad)

MINISTERIO DE DEFENSA NACIONAL
SERVICIO DE INFORMACION DE DEFENSA
M / F
144006

Sección
Act. Ant. Nac.
Ficha N.º [redacted]

Nombres y Apellidos: SZIPLO Natalio

Fecha de Nacimiento: .....

Lugar de Nacimiento: .....
(País - Ciudad o Localidad - etc.)

Cred. Civ.: Serie ..... **N.º** ..... **Ced. Identidad:** .....

Otros documentos: .....
(Pasaporte - Libreta Enrolam. - etc.)

Foto

Domicilio: Montevideo (Ciudad o Localidad) Bompland 526 (Calle) (N.º) (Telef.)

Filiación

Edad Aparente ..... **Color del Cutis** .....

Color del Cabello ..... **Estatura Aproximada** .....

Complexión ..... **Aspecto Social** .....

Señas particulares .....

[redacted]

Ficha confeccionada en Montevideo **el** 7 de diciembre de 1965.-

006

ACTIVIDADES

(1) Laborales: Profesión Agente Viajero. Lugar de trabajo .....

Cargo ..... Antigüedad .....

Otras Actividades Miembro de la Asociación Zhitlovsky.-

Miembro del Directorio del Banco Israelita.-

(2) Políticas: Ideología ..... Actuación .....

Antecedentes .....

Antecedentes familiares .....

(3) Sociales: Estado Civil ..... Religión ..... Figuración .....

Grado Instrucción ..... Lugares que frecuenta .....

(4) Económicas: Situación ..... Capital aprox. ..... Vehículo 514-409
marca y N.o

Otros datos .....

Datos Complementarios .....

Apreciación Personal Gral. .....

.....

.....

FICHA COMPLEMENTARIA SZIFLO, Natalio.- F3

Documento		144006 Antecedentes
Fecha	Origen	
1º/XI/1965.	76/102.-	-Natalio Sziplo, domiciliado en la calle Bompland Nº 526. Agente viajero por el interior.-Miembro del directorio del Banco Israelita.-Miembro de la Asociación Zhitlovsky.-Posee automóvil con matrícula Nº 514-409.-

SERVICIO DE INFORMACION
DE DEFENSA
Dep. 1

144007-2

Confeccionado el 17/3/973

V A R I O S

FOTO

Apellidos SZLAIN

Nombres Armando

Fecha de Nacimiento 28 años en 1973

Lugar de Nacimiento ARGENTINA

Est. Civil Casado con Sehdy Leonor HUPPERT CORREA

Cred. Civica ..... Céd. Identidad .....

Otros Documentos .....

Ocupación COMERCIANTE. Propietario del Comercio sito en Colonia Nro. 1518.-

Padre .....

Madre .....

Domicilio Colonia Nro. 1516, Apto. 7 Ciudad MONTEVIDEO

Otros datos .....

Imp. CHIESA Hnos. Ltda. 4.000 - 11 - 72

FICHA COMPLEMENTARIA

F.2

DOCUMENTO		ANTECEDENTES
Fecha	Origen	144007
28/I/973	J.P.M. (P.D.)	-En la fecha es objeto de un atentado el comercio de su propiedad sito en la calle Colonia Nro. 1518. Es este el 2do. atentado que se comete contra su comercio, ya que el día 26/10/972, también se lo incendiaron.- Manifestó ignorar los motivos de los atentados ya que no tiene problemas de ninguna índole.- ((FF))
29/I/973	J.P.M. (P.D.)	-Al ser reinterrogafo manifestó ser hijo de Israelitas radicados en Buenos Aires; y que en las vitrinas del comercio los desconocidos escribieron; "MUERAN JUDIOS PUT..", "FUERA DEL PAIS JUDIOS PUT "LA PROXIMA ES TU CASA".- Indagado sobre si había tenido problemas con alguno de sus ex empleados, manifestó que si que, al poco tiempo de despedir a un empleado de nombre Cipriano Colon SILVA AGUIAR, fué que se cometió el primer atentado en su contra.- ((FF))

SERVICIO DE INFORMACION DE DEFENSA
Dep. I

MINISTERIO DE DEFENSA NACIONAL
SERVICIO DE INFORMACION DE DEFENSA
M/F

[redacted]

Fg 1
..... Sección
Act. Ant. Nac.
Ficha Nº [redacted]

Nombres y Apellidos: SZNAIER Rebeca

144008-0

Fecha de Nacimiento: .....

Lugar de Nacimiento: .....
(País - Ciudad o Localidad - etc.)

Cred. Cív.: Serie ..... Nº ..... Ced. Identidad: .....

Otros documentos: P.U. Nº 114.524
(Pasaporte — Libreta Enrolam. — etc.)

FOTO

Domicilio: .....
(Ciudad o Localidad) (Calle) Nº Teléf

Filiación
- Edad aparente ..... Color del Cutis .....
- Color del Cabello ..... Estatura Aproximada .....
- Complexión ..... Aspecto Social .....
- Señas particulares .....

Ficha confeccionada en Montevideo el 29 de noviembre de 1966

Fórm. 1

144008

ACTIVIDADES

(1) **Laborales:** Profesión ..... Lugar de trabajo .....

Cargo ..... Antigüedad .....

Otras Actividades .....

.....

(2) **Políticas:** Ideología ..... Actuación .....

Antecedentes .....

Antecedentes familiares .....

(3) **Sociales:** Estado Civil ..... Religión ..... Figuración .....

Grado Instrucción ..... Lugares que frecuenta .....

(4) **Económicas:** Situación ..... Capital aprox. ..... Vehículo .....
marca y Nº

Otros datos .....

Datos Complementarios .....

Apreciación Personal Gral. .....

.....

.....

FICHA COMPLEMENTARIA

F-3

Documento		1440 ANTECEDENTES
Fecha	Origen	
18/VIII/1966	3(1)/8	En este documento se informa que el reseñado, titular del pasaporte uruguayo Nº 114.524, partió con destino a Praga (Checoslovaquia), el día 29/9/1966 en avión de la compañía SAS, matrícula OY-KTA, vuelo SK-956, hora 11.45.-

Fs-1

SERVICIO DE INFORMACION DE DEFENSA

144009-8

Confeccionado el 18.9.75

Dep. 1

VARIOS

FOTO

Apellidos SZNAJDER

Nombres Jaime

Fecha de Nacimiento

Lugar de Nacimiento

Est. Civil

Cred. Cívica ..... Céd. Identidad .....

Otros Documentos

Ocupación Médico - Hospital Vilardebó.-

Padre

Madre

Domicilio San Lucar 1647 Ciudad

Otros datos

[redacted]

CHIESA Hnos. Ltda. - 2.500 - 9/75

FICHA COMPLEMENTARIA

DOCUMENTO		ANTECEDENTES
Fecha	Origen	144003
1.9.75	Doc. 1565	Figura en una relación de funcionarios del Hospital Vilardebó como simpatizante izquierdista, en junio/75 viajó a Francia.-qq-.Ev.:C-3.-

F.3

MINISTERIO DE DEFENSA NACIONAL
S. I. D. 144009

Dep. I Secc. I
Sub-Secc. G
Ficha N.o..... Confec. 12/11/70

SZNAJDER (Apellidos) Jaime (Nombres)

DOCUMENTOS: C/C ..... (Serie / N.o) C/I ..... (N.o / Dpto.)

OTROS DOC. ..... (Pasaporte / Lib. Enrol. / etc.)

NACIMIENTO ..... (Fecha / Lugar)

DOMICILIO: ..... (Calle / N.o / Teléf. / Ciudad o Localidad)

PROFESION U OCUPACION: Médico

LUGAR: ..... CARGO: .....

IDEOLOGIA POLITICA ..... CLASIFICACION .....

DATOS COMPLEMENTARIOS ..... (Est. Civil / Conyuge / Hijos)

..... (otros familiares)

Fecha	Documentos	144309 ANTECEDENTES A REGISTRAR	Fs. 4
10/11/70	Ref. B.2 D17	-En mayo de 1961 integra la Junta Directiva del Sindicato Médico del Uruguay.-	

SERVICIO DE INFORMACION
DE DEFENSA
Dep. 1

144010-6

Confeccionado el 7/8/72

F1

VARIOS

FOTO

Apellidos SZNAJDER

Nombres Leon

Fecha de Nacimiento

Lugar de Nacimiento

Est. Civil

Cred. Cívica Céd. Identidad

Otros Documentos

Ocupación

Padre

Madre

Domicilio Ciudad

Otros datos

CHIESA Hnos. Ltda - 8.000 - 3 - 72

FICHA COMPLEMENTARIA

DOCUMENTO		ANTECEDENTES
Fecha	Origen	144010
1/2/72	Doc_12	Figura en una lista de socios de la coordinadora (M) del F.A. dicho material fue incautado en el domicilio de la presunta sediciosa Judith Sutz Waisman.(X)

SERVICIO DE INFORMACION DE DEFENSA
Dep. 1

144011-4

B1

Confeccionado el 12.7.72.

VARIOS

Apellidos SZNARC STROIGMANON

Nombres MARCOS LEON

Fecha de Nacimiento 6.12.1894

Lugar de Nacimiento Polonia

Est. Civil Casado

Cred. Cívica BKA.9.768. Céd. Identidad 434.350.

Otros Documentos P.P. 167.520.

Ocupación

Padre

Madre

Domicilio Marcelino Bertelhér 1731. A.5. Ciudad

Otros datos

CHIESA Hnos. Ltda - 8.000 - 3 - 72

FICHA COMPLEMENTARIA

DOCUMENTO		144011 ANTECEDENTES
Fecha	Origen	
5.6.72.	Doc. 1904.	El día 13 de Junio de 1972, solicitó pasaporte para vi viajar a Europa.- (W).

144012-2

F31

SERVICIO DE INFORMACION DE DEFENSA

Dep. 1

Confeccionado el 3 de octubre de 1978.-

VARIOS

FOTO

Apellidos SZODO SURMANEK de SENLLE

Nombres Clotilde

Fecha de Nacimiento

Lugar de Nacimiento

Est. Civil

Cred. Cívica APB Nº6861 Céd. Identidad

Otros Documentos Pasaporte nº113710, expedido en Montevideo

Ocupación

Padre

Madre

Domicilio Travesera de las Corts, 352 Ciudad Barcelona.-

Otros datos:

FICHA COMPLEMENTARIA F. 2

DOCUMENTO		144012 ANTECEDENTES
Fecha	Origen	
15.Oct.77	Doc.1064	-Figura en una nómina de ciudadanos uruguayos que se presentaron ante el Consulado de Distrito de Barcelona (España) entre los días 28 de noviembre y el 18 de diciembre de 1971.(J).-

B-1

SERVICIO DE INTELIGENCIA

División I

(Seguridad)

MINISTERIO DE DEFENSA NACIONAL
SERVICIO DE INFORMACION DE DEFENSA
M/F
144013-0

Sección «G»

Gremios

Ficha N.º [illegible]

Nombres y Apellidos: SZODO Mario

Fecha y Lugar Nac.:

Cred. Civ.: Serie N.º Ced. Identidad:

Otros documentos:
(Pasaporte - Libreta Enrolam. - etc.)

Domicilio:
(Ciudad o Localidad) (Calle) (N.º) (Telef.)

Profesión: Funcionario de UTE (Mdeo.)

Cargo y Lugar: Secc. Nº52(Constr. y Ampl. de Mdeo.Cuadrillas)

Ideol. Política: Actuación: DIRIGENTE

Datos Complementarios:

Apreciación General:

Ficha confeccionada: MONTEVIDEO 8 de Agosto de 1963.

Foto

FICHA COMPLEMENTARIA

Documento		144013 Antecedentes F.2
Fecha	Origen	
30/5/963.	Inf.Nº31.	Delegado Suplente de la Sec.Nº52(Constr. y Ampl. de Mdeo.Cuadrillas).-

FJ 1

JUNTA DE COMANDANTES EN JEFE 144014-8 17 FEB. 1976

S. I. D.

Dep. 1 Secc. 1

Sub Secc. A/N

Ficha Nro. ____ Confec.____

SZOKIRA de GODOY — Apellidos

Eleonora — Nombres

DOCUMENTOS: C/C BNA 13351 — Serie / Nro. — C/I. ____ — Nro. / Dpto.

OTROS DOC. ____ — Pasaporte / Lib. Enrol. / etc.

NACIMIENTO: ____ Oriental — Fecha / Lugar

DOMICILIO: Poey 3546 — Calle / Nro. / Teléf. / Ciudad o Localidad

PROFESION U OCUPACION: Ama de casa

LUGAR: ____ CARGO: ____

IDEOLOGIA POLITICA: Comunista CLASIFICACION: ____

DATOS COMPLEMENTARIOS: ____

Est. Civil / Cónyuge / Hijos

[redacted]

Otros familiares

144014

F.2

Fecha	Documentos	ANTECEDENTES A REGISTRAR
8-I-976	Doc.0001	- Afiliado al Partido Comunista el XII/968 con el Nº35937. (Microfilm incautado a Rodney ARISMENDI).Eval.: B-2.- (RR)

Dpto. 1

144014

Apellidos SZOKIRA de GODOY

Nombres Eleonora

Documentos: Af. al P.C.No.: 35937

Ant, Secc.	A	B	C	D	E	G	V
	X						

Secreto

144014

ANTECEDEN

.1.76 - Doc. [illegible] 1 - Eval. B - [illegible] B4

Oriental.-

Fecha de Ing.: --.12.68

Poey 3546

BNA 13351

Ama de casa.-

CONFECCIONADA: 27/XII/971.-

MINISTERIO DE DEFENSA NACIONAL
S. I. D.

144015-5

Dep. I Secc I

Sub-Secc. A/N

Ficha No..... Confec.....

SZOKIRA (Apellidos) Miguel (Nombres)

DOCUMENTOS: C/C ..... (Serie, N.o) C/I ..... (N.o, Dpto.)

OTROS DOC. ..... (Pasaporte, Lib, etc.)

NACIMIENTO ..... (Fecha, Lugar)

DOMICILIO: ..... (Calle, N.o, Teléf., Ciudad o Localidad)

PROFESION U OCUPACION: .....

LUGAR: ..... CARGO: .....

IDEOLOGIA POLITICA FIDEL.- CLASIFICACION .....

DATOS COMPLEMENTARIOS ..... (Est. Civil, Conyuge, Hijos)

..... (Otros familiares)

Fecha	Documentos	14401 ANTECEDENTES A REGISTRAR
12/NOV/971.-	"MARCHA".-	Candidato a ler.suplente,del 22°lugar a la Junta Departamental de Montevideo en la lista de la 2001,para las elecciones de 1971.- (U)

Fs. 3

JUNTA DE COMANDANTES EN JEFE

S. I. D.

144015

Dep. I Secc. I

Sub Secc. A/N

Ficha Nº ... Confec. 22/07/83

SZOKIRA Miguel

Apellidos Nombres

DOCUMENTOS: C/C. ..... C/I. .....

Serie Nº Nº Dpto.

OTROS DOC. .....

Pasaporte Lib. Enrol. etc.

NACIMIENTO: .....

Fecha Lugar

DOMICILIO: .....

Calle Nº Teléf. Ciudad o Localidad

PROFESION U OCUPACION: .....

LUGAR: ..... CARGO: .....

IDEOLOGIA POLITICA: ..... CLASIFICACION: "P.C."

DATOS COMPLEMENTARIOS .....

Est. Civil Cónyuge Hijos

.....

Otros familiares

Fecha	Documentos	144015 ANTECEDENTES A REGISTRAR	74
22/07/83	D.26314 Pág.2008	-1971/1978.Eniinformación referente al "P.C.", obtenida por el Dpto.III/S.I.D., en éste período, se establece: Integrante del Partido Comunista. Participante de laConferencia Nacional del Partido Comunista, realizada el 1o. y 2 de Dieiembre de 1972. Integraba la Regional 4 (Secc."Liber Arce"). EVAL.A-2 (P)	

Ficha confeccionada 17.10.74

61

JUNTA DE COMANDANTES EN JEFE

S. I. D. 1440163

P.E.

Dep. I Secc. 1

Sub Secc. A/N

Ficha Nro. _____ Confec._____

SZOINO — Apellidos

Edmundo — Nombres

DOCUMENTOS: C/C ..... (Serie / Nro.) C/I. ..... (Nro. / Dpto.)

OTROS DOC. ..... (Pasaporte / Lib. Enrol. / etc.)

NACIMIENTO: ..... (Fecha / Lugar)

DOMICILIO: ..... (Calle / Nro. / Teléf. / Ciudad o Localidad)

PROFESION U OCUPACION: .....

LUGAR: ..... **CARGO:** .....

IDEOLOGIA POLITICA: Comunista **CLASIFICACION:** .....

DATOS COMPLEMENTARIOS: ..... (Est. Civil / Cónyuge / Hijos)

Otros familiares

Fecha	Documentos	144016 ANTECEDENTES A REGISTRAR
23.10.74	.0829.	- Figura en una relación de activistas de izquierda en - SZOLNO HNOS. Co-porpietario de la firma -Cómplice.- Apoya financieramente el Movimiento sedicioso. Activista del F.A. en el Movimiento 26 de Marzo. Eval: B - 2. (Y).

144017-1

SERVICIO DE INFORMACION DE DEFENSA

Dep. 1

Confeccionado el 13.4.83

VARIOS

FOTO

Apellidos SZPER TOIKES

Nombres Sara Rebeca

Fecha de Nacimiento

Lugar de Nacimiento

Est. Civil

Cred. Cívica Céd. Identidad

Otros Documentos

Ocupación

Padre

Madre

Domicilio Ciudad

Otros datos:

FICHA COMPLEMENTARIA

A2

DOCUMENTO		144017 ANTECEDENTES
Fecha	Origen	
13.4.83	20730/82	20.9.82: El M.RR.EE. autoriza al Consulado uruguayo en Israel, a que expida o renueve pasaporte a la causante.- Eval.A-1 (Y)

SERVICIO DE INTELIGENCIA

Div. I (Seguridad)

Sección .....

MINISTERIO DE DEFENSA NACIONAL
SERVICIO DE INFORMACION DE DEFENSA

Ficha N.º [illegible] confeccionada el 8-IV-965.-

PS1 3006

Foto

Apellidos SZPINAK BIALOSTOCKI 14418-P

Nombres Daniel.-

Fecha de Nacimiento: .....

Lugar de Nacimiento: República O.del Uruguay .-

Cred. Civ.: ..... Ced. Identidad: .....

Prontuario: ..... F. Censal: .....

Padre: .....

Madre: .....

Domicilio: Ruta 7-Km.68.200 (Canelones) Ciudad: .....

Otros datos (Documentos y señas personales) .....

.....

.....

FICHA COMPLEMENTARIA

Documento			144018 Antecedentes
N.º	Fecha	Origen	
B-75(1)D 188.-	12_IX-64.		-Oriental,soltero,de 23 años de edad,domiciliado en el Fn.68.200 R-7(Canelones),trabaja en su domicilio.- Ocupó la Universidad de la República los días 9, 10 y 11 de Setiembre de 1964,en señal de protesta por la ruptura de relaciones con Cuba.-

SERVICIO DE INTELIGENCIA
División I
(Seguridad)

MINISTERIO DE DEFENSA NACIONAL
SERVICIO DE INFORMACION DE DEFENSA
M/F
144019-7

Sección «A» 81
Act. Ant. Nac.
Ficha N.º [redacted]

Nombres y Apellidos: SZPINAK, José

Fecha de Nacimiento:

Lugar de Nacimiento:
(País - Ciudad o Localidad - etc.)

Cred. Civ.: Serie N.º Ced. Identidad:

Otros documentos:
(Pasaporte - Libreta Enrolam. - etc.)

Foto

Domicilio:
(Ciudad o Localidad) (Calle) (N.º) (Telef.)

Filiación
- Edad Aparente — Color del Cutis
- Color del Cabello — Estatura Aproximada
- Complexión — Aspecto Social
- Señas particulares

Ficha confeccionada en Montevideo el 20 de marzo de 1963.

146019

ACTIVIDADES

(1) Laborales: Profesión ..... Lugar de trabajo .....

Cargo ..... Antigüedad .....

Otras Actividades .....

.....

(2) Políticas: Ideología Comunista ..... Actuación .....

Antecedentes 1er.titular a la Junta Electoral de Maldonado por FIDEL en las elecciones de noviembre de 1962.

Antecedentes familiares .....

(3) Sociales: Estado Civil ..... Religión ..... Figuración .....

Grado Instrucción ..... Lugares que frecuenta .....

(4) Económicas: Situación ..... Capital aprox. ..... Vehículo ..... marca y N.o

Otros datos .....

Datos Complementarios .....

Apreciación Personal Gral. .....

.....

.....

FICHA COMPLEMENTARIA

Documento		144019 ANTECEDENTES F.3
Fecha	Origen	
Año 1966.	Lista "FIDEL" Maldonado.	Figura como lo.Titular a la Junta Electoral de Maldonado, en las listas del "Frente Izquierda de Liberación" en las Elecciones Nacionales del corriente año.-

B1

JUNTA DE COMANDANTES EN JEFE

S. I. D.

144020-5

V.

Dep. I Secc. I

Sub Secc. A/N

Ficha Nº ..... Confec 01.3.82

SZPINIAK BIASLOSTOCKI ..... Miguel .....
Apellidos Nombres

DOCUMENTOS: C/C ..... C/I. .....
Serie Nº Nº Dpto.

OTROS DOC. .....
Pasaporte Lib. Enrol. etc.

NACIMIENTO: .....
Fecha Lugar

DOMICILIO: .....
Calle Nº Teléf. Ciudad o Localidad

PROFESION U OCUPACION: .....

LUGAR: ..... CARGO: .....

IDEOLOGIA POLITICA: ..... CLASIFICACION: .....

DATOS COMPLEMENTARIOS: .....
Est. Civil Cónyuge Hijos

.....
Otros familiares

Fecha	Documentos	144020 ANTECEDENTES A REGISTRAR	152
26.01.82	D.11324	Se autoriza (por Télex dirigido a Barcelona) la expedición o renovación del Pasaporte del causante.- Eval:A-2. (SJ)	

Fs.1

JUNTA DE COMANDANTES EN JEFE

S. I. D.

144021-3

Dep. I Secc. I

Sub Secc. XXXX

Ficha Nº ..... Confec. 12.7.82

SZPIRO STAISKA — Marcos Jacobo

Apellidos — Nombres

DOCUMENTOS: C/C. ..... C/I. 1.177.481 (1)

Serie Nº Nº Dpto.

OTROS DOC. .....

Pasaporte Lib. Enrol. etc.

NACIMIENTO: 23 años en 1982 — Uruguay

Fecha Lugar

DOMICILIO: Pedro Murillo 6039 (2)

Calle Nº Teléf. Ciudad o Localidad

PROFESION U OCUPACION: Músico (3)

LUGAR: ..... CARGO: .....

IDEOLOGIA POLITICA: ..... CLASIFICACION: .....

DATOS COMPLEMENTARIOS Soltero .....

Est. Civil Cónyuge Hijos

.....

Otros familiares

[redacted]

Fecha	Documentos	144021 ANTECEDENTES A REGISTRAR B.2
07.7.82	16642/PD	-6.7.82.-Detenido por ser consumidor de marihuana y Desoxin (anfetamina),obteniendo la primera de las nombradas,y el Desoxin era obtenido por Carlos MASSONIER BERIO quién además en algunas oportunidades obtenía marihuana. Es de destacar que MASSONIER se autorecetaba Desoxin para posteriormente distribuirlo entre los miembros de un grupo integrado entre otros por el causante. La marihuana era introducida al país,por Roberto BOUCHATON y en ciertas oportunidades un médico de apellido CORREA facilitó recetas de Desoxin.Eval:A-1.(TT)
12.7.82	16738/PD	-8.7.82.-Según declaraciones de Cristina Elena ROSANO AFFONSO le proporcionó marihuana a la mencionada. Por disposición del J.Ldo.1ra.I.en lo Penal de 10º T. en feria fue remitido a la cárcel por infracción al Art. 35 de la Ley 14.294.Eval:A-1. (TT)
20.7.82	16970	"EL PAIS"10.7.82.-A los efectos de consumir marihuana y anfetaminas se reunía periódicamente con el grupo del que formaba parte en su domicilio. Es de destacar que la droga era introducida desde el Brasil utilizándose para ello el automóvil que le fue incautado a Roberto BOUCHATON GODOY.Indica del (1) al (3). (TT)

FECHA	DOCUMENTOS	SZPIRO STAISKA, ANTECEDENTES A REGISTRAR Marcos F.3
		144021
5.11.83	31781/3 P.D.	-29.10.83.-Sindicado de haber consumido marihuana junto a Carlos SCORDAMAGLIA STATHAKIS. En momentos que iba a ser detenido se dió a la fuga, presumiéndose que en esos momentos tenía en su poder dicha droga.Eval:A-1.(TT)

JUNTA DE COMANDANTES EN JEFE

Dep. I 14-12-81 Fs 1 Secc. V

Sub Secc. A/N

S. I. D. 144022-1

Ficha Nº ..... Confec. .....

SZQUIAGA ..... Isabel .....
Apellidos Nombres

DOCUMENTOS: C/C ..... C/I. .....
Serie Nº Nº Dpto.

OTROS DOC. .....
Pasaporte Lib. Enrol. etc.

NACIMIENTO: .....
Fecha Lugar

DOMICILIO: .....
Calle Nº Teléf. Ciudad o Localidad

PROFESION U OCUPACION: Funcionaria de la Dirección Nacional de Correos.

LUGAR: ..... CARGO: .....

IDEOLOGIA POLITICA: ..... CLASIFICACION: .....

DATOS COMPLEMENTARIOS: .....
Est. Civil Cónyuge Hijos

.....
Otros familiares [redacted]

Fecha	Documentos	144022 ANTECEDENTES A REGISTRAR Fs.2
14-12-81	D. 7946	Con motivo de haberse realizado los días 23 de Noviembre al 3 de Diciembre de 1978, diversos act os conmemorativos a 75º aniversario de la Facultad de Veterinaria, la Dirección Nacional de Correos, instaló en dicho local una muestra de pintura y sellos. Interrogado el Sr. Walter MAROÑAS, sobre la participación de la causante, el antes mencionado manifestó, que tanto la Titular, como Ivonna ZABALA De ARRIERA, fueron designadas por dicha Dirección para que permanecieran en el local de los festejos de 8 a 20 hs., hasta la finalización de dichas Reuniones. Agrega el disente, que percibieron ambas N$300. c retribución que se estila en estos casos. Eval. A-1.-(LA)

Imp. Nacional 716/79

F.1

SERVICIO DE INFORMACION DE DEFENSA

Dep. 1

V A R I O S

144023-8

Confeccionado el 5/7/77

FOTO

Apellidos SZRINSKI DUARTE

Nombres María Deonida

Fecha de Nacimiento

Lugar de Nacimiento

Est. Civil

Cred. Cívica ..... Céd. Identidad .....

Otros Documentos

Ocupación

Padre

Madre

Domicilio ..... Ciudad .....

Otros datos:

chiesa hnos. - 4 000 - 5/77

FICHA COMPLEMENTARIA

Fs.2

DOCUMENTO		ANTECEDENTES
Fecha	Origen	144023
6/12/73	D.4182	-Figura en una nómina de detenidos sacada de los archivos de la Cruz Roja Internacional. Estadio. (11).-

SERVICIO DE INFORMACION DE DEFENSA

Dep. 1

144024-7

B.1

Confeccionado el 30/10/71.

VARIOS

FOTO

Apellidos SZTARCHEVSZKY

Nombres JORGE

Fecha de Nacimiento

Lugar de Nacimiento

Est. Civil

Cred. Cívica Céd. Identidad

Otros Documentos

Ocupación Presidente del Comité Central Israelita del Uruguay (2)

Padre

Madre

Domicilio Gral. Flores. 2754. Ciudad

Otros datos

FICHA COMPLEMENTARIA

B.2

DOCUMENTO		144024 ANTECEDENTES
Fecha	Origen	
23/9/71.	79 - 78.	Recibe publicaciones de Budapest. (W).
2.3.83	21903/82	En su calidad de Presidente del Comité Central Israelita del Uruguay, firma junto al Scrio. Gral. de dicho Comité, una nota que fuera enviada y posteriormente publicada por el semanario "El Pregonero" de Fray Bentos. En la misma expresan que el 12.8.82 "se recordará en todo el mundo el 30º aniversario del fusilamiento de los escritores judíos en la URSS".-Eval:A-1(Indic.1 y 2)(AD)

SERVICIO DE INFORMACION DE DEFENSA

144025-4

51

Dep. 1

Confeccionado el 30-de Enero de 1970.

VARIOS

FOTO

Apellidos SZTERN GOLDHAR

Nombres Jaime Natalio

Fecha de Nacimiento 19 años (1968)

Lugar de Nacimiento Uruguay

Est. Civil Soltero

Cred. Cívica: Céd. Identidad 1.138.406 4

Otros Documentos

Ocupación Estudiante de Arquitecture

Padre

Madre

Domicilio Juan José Quesada 3833 Ciudad Montevideo

Otros datos:

FICHA COMPLEMENTARIA

F.2

DOCUMENTO		144025 ANTECEDENTES
Fecha	Origen	
9-VIII-968	B72-D37 Parte 114	-Detenido por violación del Decreto de Medidas Prontas de Seguridad.-

F.1

MINISTERIO DE DEFENSA NACIONAL
S. I. D.

144026-2

Dep. I Secc. I
Sub-Secc. G
Ficha Nº..... Confec.....

SZTURO KOZLELEX — Juan
Apellidos — Nombres

DOCUMENTOS: C/C ..... C/I prov. 859.988
Serie No. No. Dpto.

OTROS DOC.: .....
Pasaporte Lib. Enrol. etc.

NACIMIENTO: Checolóvaquia
Fecha Lugar

DOMICILIO: Carlos de la Vega Nº6099
Calle No. Telef Ciudad o Localidad

PROFESION U OCUPACION: Empleado en ECSA desde 5/5/1954

LUGAR: ..... CARGO .....

IDEOLOGIA POLITICA ..... CLASIFICACION Activista

DATOS COMPLEMENTARIOS .....

Est. Civil [redacted] Conyuge Hijos

Otros Familiares

FECHA	DOCUMENTOS	144026 ANTECEDENTES A REGISTRAR
5.VI.70.	Bm.I.Nº8	Ocupo la planta industrial junto a otros obreros en marzo de 1970.V.

JUNTA DE COMANDANTES EN JEFE

S. I. D.

144027-0

VARIOS

F1

Dep. I Secc. I

Sub Secc. A/N

Ficha Nº ..... Confec. 21.4.81

SZUCHEP (Apellidos) Efrain (Nombres)

DOCUMENTOS: C/C ..... (Serie / Nº) C/I. Arg.3889261 (Nº / Dpto.)

OTROS DOC. ..... (Pasaporte / Lib. Enrol. / etc.)

NACIMIENTO: ..... (Fecha / Lugar)

DOMICILIO: ..... (Calle / Nº / Teléf. / Ciudad o Localidad)

PROFESION U OCUPACION: .....

LUGAR: ..... CARGO: .....

IDEOLOGIA POLITICA: ..... CLASIFICACION: .....

DATOS COMPLEMENTARIOS: ..... (Est. Civil / Cónyuge / Hijos)

..... (Otros familiares)

Fecha	Documentos	144027 ANTECEDENTES A REGISTRAR
19.03.79 D.D.6a6	D.0372 Nº075	-15.03.79 Arribó a nuestro país procedente de Bs.As.. El causante concurrió a esta ciudad para asistir a la inauguración de EXTREBANCA" casa bancaria sita en Pza. Independencia 743, cuyo principal en nuestro país en José Luis FOSATTI.-(0)-.

Imp. Nacional 716/79

JUNTA DE COMANDANTES EN JEFE 144028-8

S. I. D.

VARIOS

Dep. I Secc. I

Sub Secc. A/N

Ficha Nº ..... Confec. 15.4.81

SZUNYOG GARCIA — Alicia Delia
Apellidos — Nombres

DOCUMENTOS: C/C ..... C/I. 1.339.465
Serie — Nº — Nº — Dpto.

OTROS DOC. .....
Pasaporte — Lib. Enrol. — etc.

NACIMIENTO: 31 años en el año 1981
Fecha — Lugar

DOMICILIO: Tala 2210
Calle — Nº — Teléf. — Ciudad o Localidad

PROFESION U OCUPACION: .....

LUGAR: ..... CARGO: .....

IDEOLOGIA POLITICA: ..... CLASIFICACION: .....

DATOS COMPLEMENTARIOS: Oriental, Casada .....
Est. Civil — Cónyuge — Hijos

.....
Otros familiares

Fecha	Documentos	144028 ANTECEDENTES A REGISTRAR	82
15.4.81 P.D.101/81	Doc.2887	0.4.81-Fue detenido por provocar disturvios en el Bar "San Antonio", el mismo fue puesto en libertad.(GG)	

Imp. Nacional 716/79

SERVICIO DE INTELIGENCIA
División I
(Seguridad)

MINISTERIO DE DEFENSA NACIONAL
SERVICIO DE INFORMACION DE DEFENSA
M/F
A. 144029-6

Sección 61
Act. Ant. Nac.
Ficha N. [redacted]

Nombres y Apellidos: SZVAY, Miguel.-

Foto

Fecha de Nacimiento: .....

Lugar de Nacimiento: .....
(País - Ciudad o Localidad - etc.)

Cred. Civ.: Serie ..... N.º ..... Ced. Identidad: .....

Otros documentos: .....
(Pasaporte - Libreta Enrolam. - etc.)

Domicilio: Pueblo Grecco (1)
(Ciudad o Localidad) (Calle) (N.º) (Telef.)

Filiación
- Edad Aparente ..... Color del Cutis .....
- Color del Cabello ..... Estatura Aproximada .....
- Complexión ..... Aspecto Social .....
- Señas particulares .....

Ficha confeccionada en Montevideo, el 31 de julio de 1964.-

[redacted]

144029

Alvecio Parila

ACTIVIDADES

(1) Laborales: Profesión Mecánico (2) Lugar de trabajo Techera Farías (3)

Cargo ..... Antigüedad .....

Otras Actividades .....

.....

(2) Políticas: Ideología ..... Actuación .....

Antecedentes .....

Antecedentes familiares .....

(3) Sociales: Estado Civil ..... Religión ..... Figuración .....

Grado Instrucción ..... Lugares que frecuenta .....

(4) Económicas: Situación ..... Capital aprox. ..... Vehículo .....
marca y N.o

Otros datos .....

Datos Complementarios .....

Apreciación Personal Gral. .....

.....

.....

FICHA COMPLEMENTARIA SZVAY, Miguel.-

Documento		144029 Antecedentes B3
Fecha	Origen	
15-VI-1964.	B-42-D-9.-	- En días pasados a la fecha hizo acto de presencia en un acto organizado por el Frente Izquierda de Liberación(F.I.D.E.L.) realizado en "Pueblo Grecco" del Departamento de Fray Bentos.- - El reseñado es propietario del local donde se realizó el acto mencionado.-
26-5-76	D.0723	**Afiliado al Partido Comunista con el Nro.21.270, fecha ingreso: 18.2.64, presentado por el Sindicato de Peones Rurales, seccional: Pueblo Grecco Eval: B-1 (M).- Indica del (1) al (3).-**

JUNTA DE COMANDANTES EN JEFE 144030-4 Dep. I Secc. I

51

S. I. D.

VARIOS

Ficha Nº ..... Confec. .....

SZWARCFITER SINGER — Apellidos

Daniel Héctor — Nombres

DOCUMENTOS: C/C ..... (Serie / Nº) C/I. 1.153.915 (Nº / Dpto.)

OTROS DOC. ..... (Pasaporte / Lib. Enrol. / etc.)

NACIMIENTO: 28 años (1981) — Fecha; Oriental — Lugar

DOMICILIO: Juan Benito Blanco 1106 apto 902 (Calle / Nº / Teléf. / Ciudad o Localidad)

PROFESION U OCUPACION: .....

LUGAR: ..... CARGO: .....

IDEOLOGIA POLITICA: ..... CLASIFICACION: .....

DATOS COMPLEMENTARIOS: Casado (Cónyuge / Est. Civil / Hijos)

Otros familiares

Fecha	Documentos	144030 ANTECEDENTES A REGISTRAR
07.04.8 P.D.6a6	D.2669 N.097/81	-Arribó a la hora 21.30 en vuelo 160 de PLUNA, procedente de la Ciudad de Bs. As. portando certificado Consular Nro.349/81 por haber extraviado sus documentos en Bs.As. El causante se encuentra requerido por BOD 23930 Art.1, lo cual queda emplazado, comprendido en el Decreto 90/76.
08.04.8 P.D 6a6	D.2682 Nº098/8	-En el día de la fecha se presentó en la DNII, y (0).- fue conducido a la Dirección Nacional de Identificación Civil donde fue corroborada su identidad. Posteriormente fue entregado a la Seccional 2da.de Policía en razón de estar requerido por la misma.(TT).-

Imp. Nacional 716/79

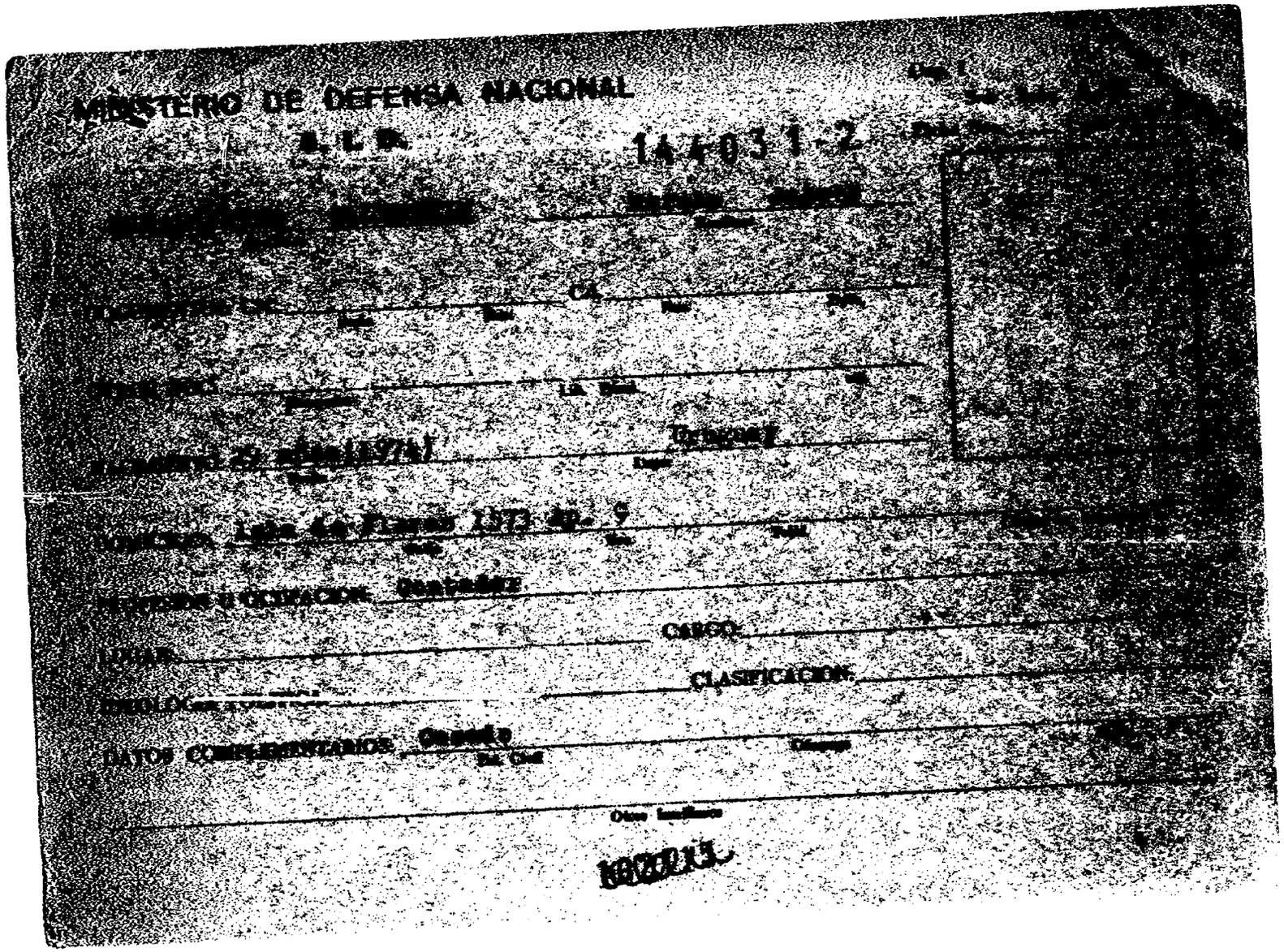

MINISTERIO DE DEFENSA NACIONAL

S. I. D.

144031-2

[illegible]

[illegible] CA. [illegible]

[illegible]

[illegible] 29 [illegible] (1974) Uruguay

[illegible] Isla de Flores 1573 Ap. 9

PROFESION U OCUPACION: Contador

LUGAR: CARGO:

[illegible] CLASIFICACION:

DATOS COMPLEMENTARIOS: Casado

Otros Inscriptos

[illegible]

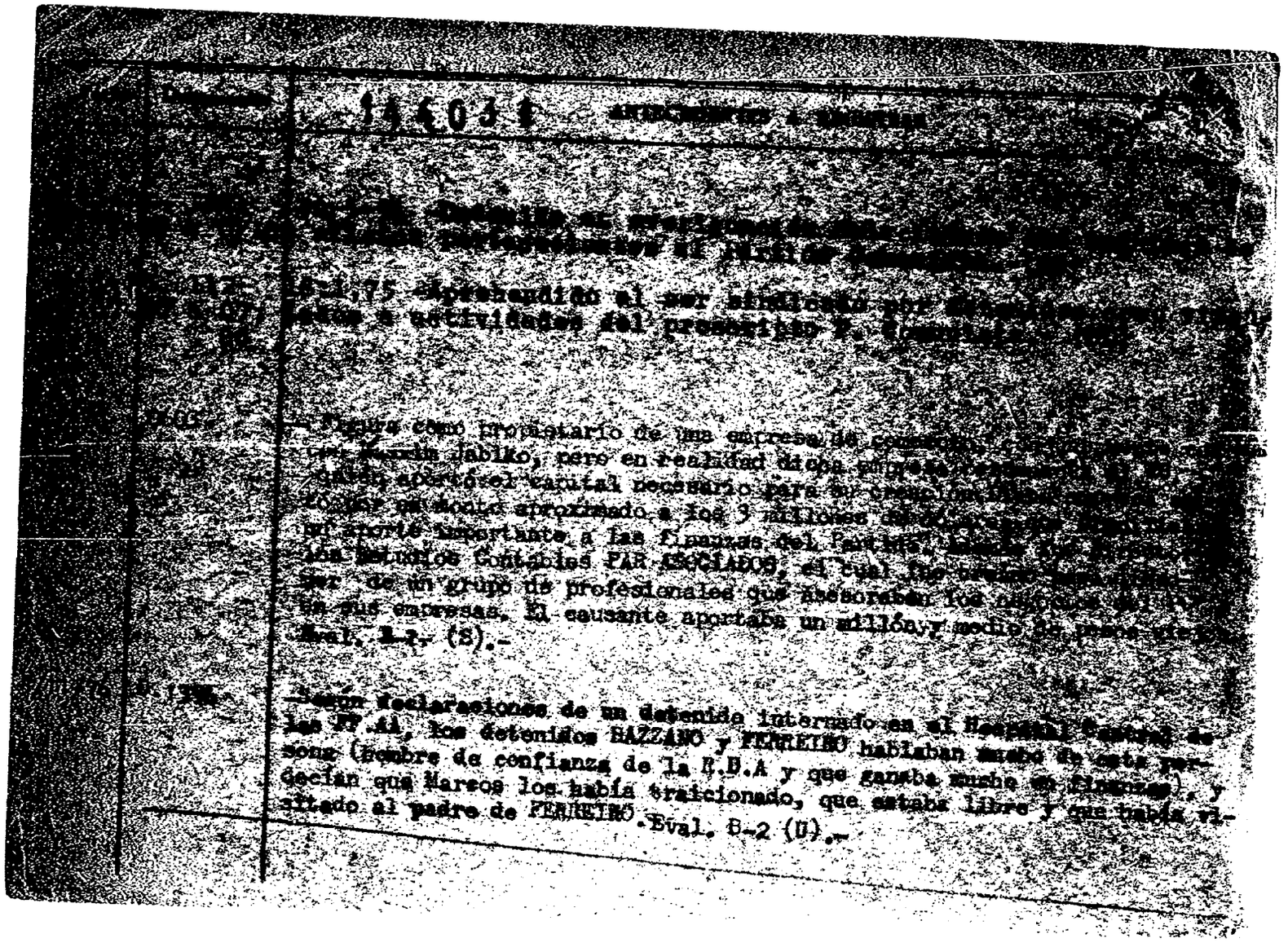

FECHA	DOCUMENTOS	144031 ANTECEDENTES A REGISTRAR B-3
06.05.82	14.543/82	-Mencionado página/s 94, 97, 98, 360, 363 del libro "TESTIMONIO DE UNA NACION AGREDIDA". -EVALUACION : A-1.-(GM) (LA).-
29.6.83	26314/671-678.	-25.3.77:Es mencionado en acta de Federico SCHAMIRA. En acta tomada al causante en 1976 por integrar el P.C, declara vinculaciones con:Walter ALCALDE,Isaac AMELBAUM, Luis ECHAVE(a)"EL COLORADO",Marcos SZWARCFITER,Jorge CASTILLO,Gregorio PATADOPULOS,Juan RAMUNDOS,Alberto SCHMIDT, Rafael BECA, León STOLOWITZ, Bernardo JOFRE,Norberto COSTABEL,Nilmea FERNANDEZ LOPEZ,Oscar KAHN,José Luis NACERA, Estanislao MANCI, Jualia AREVALO DE ROCHA ,Alberto ALTESCR MAXSIM JADIKO,Raúl TOST, Eval A-2 (BR).-

FECHA	DOCUMENTOS	144031 ANTECEDENTES A REGISTRAR	F.4

2

Fs 5

JUNTA DE COMANDANTES EN JEFE 144031

S. I. D.

Dep. I Secc. I

Sub Secc. A/N

Ficha Nro. ____ Confec. 2/7/77

(a) "JOSE" (2) SZWARACFITER (3)	Jacobo (1) Marcos
Apellidos	Nombres

DOCUMENTOS: C/C ..... C/I. 230.015(4)
Serie Nro. Nro. Dpto.

OTROS DOC. .....
Pasaporte Lib. Enrol. etc.

NACIMIENTO: 28.8.44(5) Montevideo(6)
Fecha Lugar

DOMICILIO: Islas de Flores 1573 Ap.9.(7)
Calle Nro. Teléf. Ciudad o Localidad

PROFESION U OCUPACION: Director de Estudio Contable.

LUGAR: ~~"Est. Cont. para Asociados"~~ CARGO: .....

IDEOLOGIA POLITICA: ..... CLASIFICACION: .....

DATOS COMPLEMENTARIOS: Casado(8) [redacted] Dilia SUARCAS(9) Laura(10)
Est. Civil Cónyuge Hijos

.....
Otros familiares

Fecha	Documentos	144031 ANTECEDENTES A REGISTRAR
20/2/76 P.E.I. No.	Doc. 251 17.-	Conjuntamente con otras personas dirigian los aportes directos del Comité Central del Partido Comunista (35% del total de las recaudaciones). Director de "ESTUDIO CONTABLE PARA ASOCIADOS"; creado para disponer de un grupo de profecionalespara asesorar en negocios del Partido Comunista a empresas vinculadas a él. Aportaba un millón de pesos viejos mensualmente.-. (i).
17.3.83	24023/83	Es mencionado en Acta de fecha 30.1.76 por Oscar Andres CABRERA FERNANDEZ, como la persona que le facilitó dinero perteneciente al P.C., con la finalidad de solventar deudas contraidas por la Agencia de Publicidad MUNDUS, de la que era uno de los principales socios junto a Amanecer DOTTA.Este arreglo se realizó sobre la base de que luego de liquidadas las deudas de la agencia, ésta colaboraría con el P.C. con determinada cantidad de dinero, la que sería descontada de sus beneficios mensuales.- Es de destacar que en el mes de agosto de 1975, el causante le solicitó a CABRERA FERNANDEZ la suma de N$2000.00, en cheques diferidos los que deberían ser devueltos antes de su vencimiento; dos dias más tarde le confesó a CABRERA FERNANDEZ que dicho dinero era para el Partido Comunista.-Eval.C-3.-(TJ) Ind.(1)

Marcos. SZWARACFITER

FECHA	DOCUMENTOS	14A031 ANTECEDENTES A REGISTRAR 157
11.8.83	26314-25[illegible] 2596	1971/1978: En información referente al P.C. obtenida por el Dpto. III/S.I.D. en éste período se establece: 08-06-77- Integrante de la Seccional 21-4 Norte, de los que no se conoce encuadre.-EVAL:A-2.- Indica 2 y 3.- (BR)
11.10.83	30986/1 al 6	Acta de fecha 20.11.75 por integrar el P.C. Declara vinculaciones con: Boris FURMAN, Maxin JAHKO, Edgar LANZA(a)Agustín,José FERREIRO(a)Pepe,Jorge CASTILLO MALMIERCA,Antonio BONFIGLIO,CAMPODONICO,Estanislao MARCI,Salómón STEREN,BALCANI,Nelly PIERI,Héctor CABALES y Zulma VERTIS DE FOJO,Eduardo BLEIER,Rafael BEGA,León STOLOWICZ, Fernardo JOFFE,Norberto COSTABEL,Niurca FERNANDEZ LOPEZ,César KAHN,Isabel GUS,Isaac APELBAUM, Walter ALCALDE,Guillermo ISRAEL,Sr. OTTO,Alberto SCHMIDT Julia AREVALO DE ROCHA,Alberto ALTESOR,José Luis MASSERA,DOMENI,AVRANOV,Raúl TEALDI,KUNES,Omar IDIARTE. Con fecha 6.10.76 se establece que se encuentra en Israel.Eval:A-1 (00)Ind. 4 al 10

SERVICIO DE INTELIGENCIA
División I
(Seguridad)

MINISTERIO DE DEFENSA NACIONAL
SERVICIO DE INFORMACION DE DEFENSA
M/F

Sección A. 81
Act. Ant. Nac.
Ficha N.º [redacted]

Nombres y Apellidos: SZWEDZKI 144032-0 Gerardo

Fecha de Nacimiento:

Lugar de Nacimiento:
(País - Ciudad o Localidad - etc.)

Cred. Civ.: Serie N.º Ced. Identidad:

Otros documentos:
(Pasaporte - Libreta Enrolam. - etc.)

Foto

Domicilio:
(Ciudad o Localidad) (Calle) (N.º) (Telef.)

Filiación
- Edad Aparente Color del Cutis
- Color del Cabello Estatura Aproximada
- Complexión Aspecto Social
- Señas particulares

Ficha confeccionada en Montevideo el 19 de julio de 1963.-

144032

ACTIVIDADES

(1) Laborales: Profesión Estudiante Lugar de trabajo .....

Cargo ..... Antigüedad .....

Otras Actividades .....

.....

(2) Políticas: Ideología ..... Actuación .....

Antecedentes Firmó manifiesto anti-imperialista.El Popular del 8.VI.962.-

Antecedentes familiares .....

(3) Sociales: Estado Civil ..... Religión ..... Figuración .....

Grado Instrucción ..... Lugares que frecuenta .....

(4) Económicas: Situación ..... Capital aprox. ..... Vehículo ..... marca y N.o

Otros datos .....

Datos Complementarios .....

Apreciación Personal Gral. .....

.....

.....

FECHA	DOCUMENTOS	144032 ANTECEDENTES A REGISTRAR	KGI
8.VI.62 "EL POPULAR" D_1564/60		-Suscribe un Manifiesto de Profesionales Intelectuales,Artistas,Estudiantes,Trbajadores;que se Pronuncian por un Frente de las Fuerzas Democráticas y Antimperialistas,sin exclusiones.-(J).-	
30.IV.64	B-76 D-106	-Llegó a Cuba en Setiembre de 1963.(Uruguayo).-	

FS1

VARIOS

JUNTA DE COMANDANTES EN JEFE
S. I. D.

144033-8

Dep. I [redacted] Secc. I

Ficha No. ..... Confec. 11.5.83

SZYFER LIPOWICZ ..... Leonardo .....
Apellidos Nombres

DOCUMENTOS: C/C. BLA 19.440 ..... C/I. 1.150.988-9 .....
Serie No. No. Dpto.

OTROS DOC. .....
Pasaporte Lib. Enrol. etc.

NACIMIENTO: 26/JUL/949 Mdeo. .....
Fecha Lugar

DOMICILIO: Sir Eugen Millington Drake 1710 (1983) .....
Calle No. Teléf. Ciudad o Localidad

PROFESIÓN U OCUPACIÓN: Director Comercial .....

LUGAR: JACOBO SZYFER ..... CARGO: .....

IDEOLOGÍA POLÍTICA: ..... CLASIFICACIÓN: .....

DATOS COMPLEMENTARIOS Casado .....
Est. Civil Cónyuge Hijos

.....
Otros familiares

FECHA	DOCUMENTOS	144033 ANTECEDENTES A REGISTRAR
11.5.83	26348/14	27.4.83-SE.PLA.CO.DI. por Nota N°848/83/D solicita aval para que el causante integre Misión Comercial a Tokio,SE APRUEBA por Memo.(A) 923/83 (1ra. Parte) d del 3.5.83.-(C)

SERVICIO DE INFORMACION DE DEFENSA

Dep. 1

144034-6

B.1

Confeccionado el 09 OCT. 1975

V A R I O S

FOTO

Apellidos SZYMANSKI MAUTON

Nombres Washington Fredy

Fecha de Nacimiento

Lugar de Nacimiento

Est. Civil

Cred Cívica ..... Céd. Identidad .....

Otros Documentos

Ocupación

Padre

Madre

Domicilio Ellauri Nro.55. Rpatte 501 Ciudad MONTEVIDEO

Otros datos

Imp. CHIESA Hnos. Ltda. 10.000 - 12 - 73

FICHA COMPLEMENTARIA

DOCUMENTO		144034 ANTECEDENTES
Fecha	Origen	
18.6.75 JPM PD 07.00 a 07.00	Doc.1099	- El 17.6.75 fué internado en el Cilindro Municipal en el marco de las Medidas Prontas de Seguridad quien fué detenido por venta abusiva de Impresos de adhesión patriótica al Sesquicentenario de los Hechos Historicos de 1825.-(SS)-

SERVICIO DE INTELIGENCIA

Dep. I (Seguridad)

Sección

MINISTERIO DE DEFENSA NACIONAL
SERVICIO DE INFORMACIONES DE DEFENSA
IVL / F

Ficha N° 144035-3

Confeccionada 31-V-965

Foto

Apellidos SZYMKOV

Nombres Néstor

Fecha de Nacimiento:

Lugar de Nacimiento:

Cred. Civ.: Ced. Identidad:

Prontuario: F. Censal:

Padre:

Madre:

Domicilio: Cno.Cuchilla Grande 8197 Ciudad: Montevideo

Otros datos (Documentos y señas personales)

FICHA COMPLEMENTARIA

Documento			144035 Antecedentes
N°	Fecha	Origen	
B.76-D.10	28-V-965		-Desde Rusia le remiten correspondencia dirigida a Cno.Cuchilla Grande 8197.-

Ficha confeccionada el 25/4/1973.-

B1

MINISTERIO DE DEFENSA NACIONAL
S. I. D.

144036-1

Dep. 1 Sec. 1
Sub-Secc. A/N
Ficha Nº____ Confec.____

SZY FRES — Apellidos
Boris — Nombres

DOCUMENTOS: C/C. ____ Serie ____ Nro. C/I. ____ Nro. ____ Dpto.

OTROS DOC. ____ Pasaporte ____ Lib. Enrol. ____ etc.

NACIMIENTO: ____ Fecha ____ Lugar

DOMICILIO: ____ Calle ____ Nro. ____ Teléf. ____ Ciudad o Localidad

PROFESION U OCUPACION: ____

LUGAR: ____ CARGO: ____

IDEOLOGIA POLITICA: ____ CLASIFICACION: ____

DATOS COMPLEMENTARIOS: ____ Est. Civil ____ Cónyuge ____ Hijos

[redacted]

Otros familiares

Fecha	Documentos	144036 ANTECEDENTES A REGISTRAR	
29/8/72	D-2744	-Aparece en una lista de pasajeros en la cual indica que viajó a México y a Cuba,-la mencionada lista previene de la DNII.-(PP).-	

SERVICIO DE INFORMACION
DE DEFENSA
Dep. 1

144037-9

Confeccionado el .....

VARIOS

FOTO

Apellidos T. ARCO

Nombres ULALDO

Fecha de Nacimiento .....

Lugar de Nacimiento .....

Est. Civil .....

Cred. Cívica ..... Céd. Identidad .....

Otros Documentos .....

Ocupación .....

Padre .....

Madre .....

Domicilio ..... Ciudad .....

Otros datos .....

.....

.....

FICHA COMPLEMENTARIA

DOCUMENTO		144037 ANTECEDENTES
Fecha	Origen	
16/3/971	EL POPULAR	Maestros Jubilados adherentes al Frente Amplio.-(M)

SERVICIO DE INFORMACION
DE DEFENSA
Dep. I

MINISTERIO DE DEFENSA NACIONAL
SERVICIO DE INFORMACIONES DE DEFENSA
M / F
144038-7

P/N ..... B.1 Sección
Act. Ant. Nac.
Ficha Nº [redacted]

Nombres y Apellidos: T. de BARRIOS

Fecha de Nacimiento: .....

Lugar de Nacimiento: .....
(País - Ciudad o Localidad - etc.)

Cred. Cív.: Serie ..... Nº ..... Ced. Identidad: .....

Otros documentos: .....
(Pasaporte — Libreta Enrolam. — etc.)

FOTO

P/N

Domicilio: Montevideo (Ciudad o Localidad) Bogotá (Calle) 3993 (Nº) (Teléf)

Filiación

Edad aparente ..... Color del Cutis .....

Color del Cabello ..... Estatura Aproximada .....

Complexión ..... Aspecto Social .....

Señas particulares ..... [redacted]

Ficha confeccionada en Montevideo el 18 de octubre de 1966.-

1

144038

ACTIVIDADES

(1) **Laborales:** Profesión ..... Lugar de trabajo .....

Cargo ..... Antigüedad .....

Otras Actividades .....

.....

(2) **Políticas:** Ideología ..... Actuación .....

Antecedentes .....

Antecedentes familiares .....

(3) **Sociales:** Estado Civil ..... Religión ..... Figuración .....

Grado Instrucción ..... Lugares que frecuenta .....

(4) **Económicas:** Situación ..... Capital aprox. ..... Vehículo .....
marca y Nº

Otros datos .....

Datos Complementarios .....

Apreciación Personal Gral. .....

.....

.....

F. de BARRIOS FICHA COMPLEMENTARIA F.3

Documento		144038 Antecedentes
Fecha	Origen	
23/VIII/966	B-77-D-131	Domiciliada en la calle Bogotá No.3993 de la Ciudad de Montevideo.-
	B-79-D-62	Figura en una relación de personas las cuales están vinculadas al "Instituto Cultural Uruguay China" (I.C.U.CH.), del cual es suscriptora de material de propaganda.-

B-1

MINISTERIO DE DEFENSA NACIONAL
S. I. D.

144039-5

Dep. I Secc. I
Sub-Secc. G
Ficha Nº..... Confec....

10 AGO. 1960

T. da BENITEZ — Marta
Apellidos — *Nombres*

DOCUMENTOS: C/C..... C/I.....
Serie *No.* *No.* *Dpto.*

OTROS DOC.:.....
Pasaporte *Lib. Enrol.* *etc.*

NACIMIENTO: .....
Fecha *Lugar*

DOMICILIO: .....
Calle *No.* *Telef* *Ciudad o Localidad*

PROFESION U OCUPACION: Empleada de Sanatorio (Salto)

LUGAR:..... **CARGO**.....

IDEOLOGIA POLITICA..... **CLASIFICACION**.....DILIGENTE.....

DATOS COMPLEMENTARIOS .....

Est. Civil *Conyuge* *Hijos*

Otros Familiares

FECHA	DOCUMENTOS	144039 ANTECEDENTES A REGISTRAR	F2
19/8/68	Bat/ Inf. Nº.7	- Secretaria de la Agremiación de Empleados de Sanatorios (Salto), para el período 1968.-	

G.1

MINISTERIO DE DEFENSA NACIONAL
S. I. D.

144040-3

Dep. I Secc. I
Sub - Secc. G
Ficha Nro. Confec.

T. de BIDARTONDO — ZULLY
Apellidos — Nombres

DOCUMENTOS: C/C ..... Serie ..... Nro. ..... C/I. ..... Nro. ..... Dpto.

OTROS DOC. ..... Pasaporte ..... Lib. Enrol. ..... etc.

NACIMIENTO: ..... Fecha ..... Lugar

DOMICILIO: ..... Calle ..... Nro. ..... Teléf. ..... Ciudad o Localidad

PROFESION U OCUPACION: Asociación Func.Autónomos Demócratas del Dpto.de Previsión Social.

LUGAR: ..... CARGO: .....

IDEOLOGIA POLITICA: ..... CLASIFICACION: .....

DATOS COMPLEMENTARIOS: ..... Est. Civil ..... Conyuge ..... Hijos

Otros familiares

B-2

Fecha	Documentos	144040 ANTECEDENTES A REGISTRAR
21.6.75	1104 Ev.C-2.	Integrante de la Comisión Fiscal del Consejo Ejecutivo de A.F.A.D.(Asociación Funcionarios Autónomos Demócratas del Bco.de Previsión Social.(E).-

SERVICIO DE INFORMACION
DE DEFENSA
Dep. 1

144041-1 Confeccionado el 24/9/1973

V A R I O S

FOTO

Apellidos T. de HERNASCONI

Nombres Elizabeth

Fecha de Nacimiento

Lugar de Nacimiento

Est. Civil

Cred. Civica Céd. Identidad

Otros Documentos

Ocupación Maestra

Padre

Madre

Domicilio Ciudad SALTO

Otros datos

FICHA COMPLEMENTARIA

F.2

DOCUMENTO		144041 ANTECEDENTES
FECHA	ORIGEN	
13/III/972	D.322 Def.Civil	-Figura en una relación de Maestros afiliados al Frente Amplio en Salto.-(J).-

MINISTERIO DE DEFENSA NACIONAL

S. I. D. 144042-9

26 AGO. 1977

Dep. I Secc. I

Sub Secc. G

Ficha Nro. ..... Confec. .....

T. de CALZADA (Apellidos) IRMA (Nombres)

DOCUMENTOS: C/C ..... (Serie / Nro.) C/I. ..... (Nro. / Dpto.)

OTROS DOC. ..... (Pasaporte / Lib. Enrol. / etc.)

NACIMIENTO: ..... (Fecha / Lugar)

DOMICILIO: ..... (Calle / Nro. / Téléf.) Dolores-SORIANO (Ciudad o Localidad)

PROFESION U OCUPACION: Funcionario de U.T.E.

LUGAR: ..... CARGO: .....

IDEOLOGIA POLITICA: ..... CLASIFICACION: .....

DATOS COMPLEMENTARIOS: Asociado Agrupación U.T.E. (Dolores).-

Est. Civil / Cónyuge / Hijos

[redacted]

Otros familiares

Fecha	Documentos	144042 ANTECEDENTES A REGISTRAR Fs.2
28/6/66	B-19-D-5	-Figura en una relación de la Agrupación U.T.E. de Asociados activos con un año de antiguedad en condiciones de Votar y ser Votado como delegado de esa Agrupación en las Elecciones al Consejo Nacional de Delegados por el Ejercicio 1966/1967,figurando con el Nº9839 de afiliado por Dolores.- (Eval.A-2)(LL).-

f 51

MINISTERIO DE DEFENSA NACIONAL 144043-7 Dep. I Secc. I
S. I. D. Sub-Secc. A/N
Ficha Nro..... Confec. 27/0/72

T. de CATALDI — Ana
Apellidos — Nombres

DOCUMENTOS: C/C. ..... Serie ..... Nro. C/I. ..... Nro. ..... Dpto.

OTROS DOC. ..... Pasaporte ..... Lib. Enrol. ..... etc.

NACIMIENTO: ..... Fecha ..... Lugar

DOMICILIO: ..... Calle ..... Nro. ..... Teléf. ..... Ciudad o Localidad

PROFESION U OCUPACION: .....

LUGAR: ..... **CARGO:** .....

IDEOLOGIA POLITICA: Socialista. **CLASIFICACION:** .....

DATOS COMPLEMENTARIOS: ..... Est. Civil ..... Conyuge ..... Hijos

..... Otros familiares

Fecha	Documentos	144043 ANTECEDENTES A REGISTRAR	B.2
1971.	Lista 90 PAYSANDU	-Candidato en el 1er. lugar Suplente del 11 Titular a la Junta Departamental, en las listas del P.Socialista. "PP".-	

3 ... 81

SERVICIO DE INTELIGENCIA
División I
(Seguridad)

MINISTERIO DE DEFENSA NACIONAL
SERVICIO DE INFORMACION DE DEFENSA
M/F
144044-5

Sección «A»
Act. Ant. Nac.
Ficha N[redacted].

Nombres y Apellidos: T. de DELFINO. Josefina

Fecha de Nacimiento:

Lugar de Nacimiento:
(País - Ciudad o Localidad - etc.)

Cred. Civ.: Serie N.º Ced. Identidad:

Otros documentos:
(Pasaporte - Libreta Enrolam. - etc.)

Foto

Domicilio:
(Ciudad o Localidad) (Calle) (N.º) (Telef.)

Filiación
- Edad Aparente ... Color del Cutis
- Color del Cabello ... Estatura Aproximada
- Complexión ... Aspecto Social
- Señas particulares

[redacted]

Ficha confeccionada en Montevideo el 19 de marzo de 1962.

144044

62

ACTIVIDADES

(1) Laborales: Profesión ..... Lugar de trabajo .....

Cargo ..... Antigüedad .....

Otras Actividades .....

.....

(2) Políticas: Ideología Comunista. ..... Actuación .....

Antecedentes 2do. suplente del 13 titular del FIDEL en las elecciones de San José en el año 1962. (Junta Dptal)

Antecedentes familiares .....

(3) Sociales: Estado Civil ..... Religión ..... Figuración .....

Grado Instrucción ..... Lugares que frecuenta .....

(4) Económicas: Situación ..... Capital aprox. ..... Vehículo
marca y N.o

Otros datos .....

Datos Complementarios .....

Apreciación Personal Gral. .....

.....

.....

FICHA CONFECIONADA EL 25/5/72

Ff. 1

MINISTERIO DE DEFENSA NACIONAL
S. I. D.

144045-2

Dep. I Secc. I
Sub-Secc. A/N
Ficha Nro. ..... Confec. .....

T. de DELFINO — Apellidos
Yolanda — Nombres

DOCUMENTOS: C/C. ..... Serie ..... Nro. C/I. ..... Nro. ..... Dpto.

OTROS DOC. ..... Pasaporte ..... Lib. Enrol. ..... etc.

NACIMIENTO: ..... Fecha ..... Lugar

DOMICILIO: L. Forteza 2360 — Calle — Nro. — Teléf. — Ciudad o Localidad

PROFESION U OCUPACION: .....

LUGAR: ..... CARGO: .....

IDEOLOGIA POLITICA: COMUNISTA: ..... CLASIFICACION: .....

DATOS COMPLEMENTARIOS: ..... Est. Civil ..... Conyuge ..... Hijos

..... Otros familiares

Fecha	Documentos	144045 ANTECEDENTES A REGISTRAR	Fs. 2
25/5/72	D.408	Según documentación incautada en un allanamiento efectuado por personal del Agrp.A.A.No.1., figura como afiliado al Partido Comunista.	

61

MINISTERIO DE DEFENSA NACIONAL
S. I. D.

144046-0

Dep. I Secc. I
Sub - Secc. G 73
Ficha Nro. ..... Confec. 19/7/

T. DE LOS SANTOS — JOSE
Apellidos — Nombres

DOCUMENTOS: C/C. ..... C/I. .....
Serie Nro. Nro. Dpto.

OTROS DOC. .....
Pasaporte Lib. Enrol. etc.

NACIMIENTO: .....
Fecha Lugar

DOMICILIO: .....
Calle Nro. Teléf. Ciudad o Localidad

PROFESION U OCUPACION: estudiante

LUGAR: liceo 18 **CARGO:**

IDEOLOGIA POLITICA: izquierdista **CLASIFICACION:** activista

DATOS COMPLEMENTARIOS:
Est. Civil Conyuge Hijos

Otros familiares

Fecha	Documentos	144046 ANTECENDENTES A REGISTRAR	
27/7/73	NUEVO AMANECER	Identificado como elemento perturbador del orden liceal en el 18A. Figura en una carta dirigida al Dir. del Liceo 18A por un grupo de padres de alumnos de los liceos 18A y B. (RR)	

VARIOS

JUNTA DE COMANDANTES EN JEFE

S. I. D.

12.07.82

Dep. 1 Secc. I

144047-8

Sub Secc. A/N

Ficha Nº ..... Confec. .....

T. de DERMIT (Apellidos) ..... Cristina (Nombres)

DOCUMENTOS: C/C. ..... (Serie / Nº) C/I 61.598 (Colonia) (Nº / Dpto.)

OTROS DOC. ..... (Pasaporte / Lib. Enrol. / etc.)

NACIMIENTO: ..... (Fecha / Lugar)

DOMICILIO: ..... (Calle / Nº / Teléf. / Ciudad o Localidad)

PROFESION U OCUPACION: .....

LUGAR: ..... CARGO: .....

IDEOLOGIA POLITICA: ..... CLASIFICACION: .....

DATOS COMPLEMENTARIOS ..... (Est. Civil / Cónyuge / Hijos)

..... (Otros familiares)

Fecha	Documentos	144047 ANTECEDENTES A REGISTRAR	G2
09.07.82	16.712/33	A través del Servicio Paz y Justicia dirige carta al Sr. Presidente de la República, la cual firma junto a otras madres de sediciosos detenidos, solicitando Amnistía para los mismos. - Eval.: A-1. Indica ( ) ( ) ( ) ( ) (M) (VL) (GM) (LA).	

G1

MINISTERIO DE DEFENSA NACIONAL

S. I. D.

23 JUN. 1977

144048-6

Dep. I Secc. I

Sub Secc. G

Ficha Nro. ..... Confec. .....

T. de DESAEZ — Apellidos

Julia — Nombres

DOCUMENTOS: C/C ..... (Serie / Nro.) C/I. ..... (Nro. / Dpto.)

OTROS DOC. ..... (Pasaporte / Lib. Enrol. / etc.)

NACIMIENTO: ..... (Fecha / Lugar)

DOMICILIO: ..... (Calle / Nro. / Teléf. / Ciudad o Localidad)

PROFESION U OCUPACION: Profesora

LUGAR: ..... CARGO: .....

IDEOLOGIA POLITICA: ..... CLASIFICACION: .....

DATOS COMPLEMENTARIOS: ..... (Est. Civil / Cónyuge / Hijos)

[redacted]

Otros familiares

Fecha	Documentos	144048 ANTECEDENTES A REGISTRAR	A.2
26-2-71	B.77.D.1 Ev.F-3.-	Figura en una nómina de Profesores de Enseñanza Secundaria (Afiliados a la Gremial de Profesores de Montevideo y Federación Nacional de Profesores) vinculados a actividades de proselitismo y agitación subversiva o simpatizantes de las mismas, en los años 1965/66/67/68.- (M).-	
7/4/77	D. 307	-Figura en una relación de profesores que serían de tendencia izquierdista, contenida en un folleto publicado por la Federación Nacional de Profesores de Enseñanza Secundaria, en ocasión de la elección de Consejeros, que se llevó a cabo en la ciudad de Salto, en los días 29 y 30 de Julio, entre los años 1969/1972.-(Eval.A-1) (LL).-	

SERVICIO DE INTELIGENCIA
División I
(Seguridad)

MINISTERIO DE DEFENSA NACIONAL
SERVICIO DE INFORMACION DE DEFENSA
M / F

1 Sección
Act. Ant. Nac.
Ficha N. [redacted]

144049-4

Foto

Nombres y Apellidos: T. de GARCIA, Gladys.-

Fecha de Nacimiento:

Lugar de Nacimiento:
(País - Ciudad o Localidad - etc.)

Cred. Civ.: Serie N.º Ced. Identidad:

Otros documentos:
(Pasaporte - Libreta Enrolam. - etc.)

Domicilio:
(Ciudad o Localidad) (Calle) (N.º) (Telef.)

Filiación
- Edad Aparente Color del Cutis
- Color del Cabello Estatura Aproximada
- Complexión Aspecto Social
- Señas particulares

Ficha confeccionada en Montevideo, el [redacted] de agosto de 1964.-

14 4 v 49

ACTIVIDADES

(1) Laborales: Profesión ..... Lugar de trabajo .....

Cargo ..... Antigüedad .....

Otras Actividades .....

.....

(2) Políticas: Ideología ..... Actuación .....

Antecedentes .....

Antecedentes familiares .....

(3) Sociales: Estado Civil ..... Religión ..... Figuración .....

Grado Instrucción ..... Lugares que frecuenta .....

(4) Económicas: Situación ..... Capital aprox. ..... Vehículo .....
marca y N.o

Otros datos .....

Datos Complementarios .....

Apreciación Personal Gral. .....

.....

.....

FICHA COMPLEMENTARIA T. de GARCIA, 2, Gladys.-

Documento		144049 Antecedentes
Fecha	Origen	
17-VI-1964. 24-VI-964 4-XI-964.-	B-28-D-26. B-75-(1)-D292 "EPOCA" B-28-D-49.-	- Firmante de una "DECLARACION PUBLICA" remitida al Sr. Ministro de Relaciones Exteriores, publicada en el Diario "La Unión de la Ciudad de Minas, de fecha 16-VI-1964, declaración ésta, en contra de la proyectada reunión de la O.E.A. para estudiar el caso Cuba y firmada por conocidos elementos izquierdistas de ese Departamento.-

144050-2

JUNTA DE COMANDANTES EN JEFE

S. I. D.

9-9-83

Dep. I Secc. I

Sub Secc. ~~A/N~~ XXXXX VARIOS

Ficha N.°.....Confec.....

T. de GARMENDIA — BEATRIZ

Apellidos — Nombres

DOCUMENTOS: C/C. ..... C/I. .....

Serie N.° N.° Dpto.

OTROS DOC. .....

Pasaporte Lib. Enrol etc.

NACIMIENTO: .....

Fecha lugar

DOMICILIO: .....

Calle N.° Teléf. Ciudad o localidad

PROFESION U OCUPACION: .....

LUGAR: ..... CARGO: .....

IDEOLOGIA POLITICA: ..... CLASIFICACION: .....

DATOS COMPLEMENTARIOS: .....

Est. Civil Cónyuge Hijos

.....

Otros familiares

19000015

Fecha	Documentos	ANTECEDENTES A REGISTRAR
		144059
9-9-83	29998/007	La caudante figura como Vice-presidente de CLAEH (Centro - Latinoamericano de Economía Humana), que tiene como fin, la elaboración y difusión de investigaciones y estudios en el campo doctrinario, de las ciencias sociales, de las realizaciones socialeconómicas, regionales, así como la realización y divulgación de encuestas de diversa índole. Eval. A-1 (SI).

A-2

SERVICIO DE INTELIGENCIA

Dep. I (Seguridad)

Sección .....

MINISTERIO DE DEFENSA NACIONAL
SERVICIO DE INFORMACION DE DEFENSA

Ficha N.º ..... confeccionada el 26-V-965

144051-0

Foto

Apellidos T.de GIANERO

Nombres Gloria

Fecha de Nacimiento: .....

Lugar de Nacimiento: .....

Cred. Civ.: ..... Ced. Identidad: .....

Prontuario: ..... F. Censal: .....

Padre: .....

Madre: .....

Domicilio: ..... Ciudad: .....

Otros datos (Documentos y señas personales) .....

FICHA COMPLEMENTARIA

B2

Documento			Antecedentes
N.º	Fecha	Origen	144051
B-75-(1) D-1005.	3.X.64	"ACCION" "EPOCA"	Firmante de una carta dirigida por "Más de 100 jóvenes al Padre Ponce De León y remitida a la prensa para su publicación en la que expresan su solidaridad con la actitud del mencionado Párroco, criticando a las autoridades por la represión de los desórdenes ocurridos en el Aeropuerto Nacional de Carrasco en oportunidad de retirarse del país los integrantes de la representación diplomática Cubana.-

SERVICIO DE INFORMACION
DE DEFENSA
Dep. 1

144052-8

81

Confeccionado el 14.1.73

VARIOS

FOTO

Apellidos T/ de GONZALEZ

Nombres Rosa

Fecha de Nacimiento

Lugar de Nacimiento

Est. Civil

Cred. Cívica ..... Céd. Identidad

Otros Documentos

Ocupación

Padre

Madre

Domicilio ..... Ciudad

Otros datos

Imp. CHIESA Hnos. Ltda. 4.000 - 11 - 72

FICHA COMPLEMENTARIA

F. 2

DOCUMENTO		144052 ANTECEDENTES
Fecha	Origen	
1971.	Lista 988 PDC F.A	—Candidato como 3 suplente del 7 titulara la Junta Departamental por el departamento de Maldonado sub lema Unidad Frentista .(SS)

F.1

JUNTA DE COMANDANTES EN JEFE
S. I. D.

144053-6

Dep. I Secc. I
Sub Secc. A/N
Ficha Nro. 2/2/78 Confec.

T.G. de GUZMAN — Apellidos
Catalina — Nombres

DOCUMENTOS: C/C ..... (Serie / Nro.) C/I. ..... (Nro. / Dpto.)

OTROS DOC. ..... (Pasaporte / Lib. Enrol. / etc.)

NACIMIENTO: 24 años(1960) ..... (Fecha / Lugar)

DOMICILIO: Gran Bretaña y Oriente ..... Paysandú
Calle / Nro. / Teléf. / Ciudad o Localidad

PROFESION U OCUPACION: .....

LUGAR: ..... CARGO: .....

IDEOLOGIA POLITICA: ..... CLASIFICACION: .....

DATOS COMPLEMENTARIOS: .....
Est. Civil [redacted] Cónyuge Hijos

.....
Otros familiares

Fecha	Documentos	144053 ANTECEDENTES A REGISTRAR	62
26/5/76	D.0723	-Afiliado al Partido Comunista Nº13292 desde el 26.9.60 Eval.B-1(K).-	

E 3

J. C. J. 2/2/78

Dpto. 1 144053

Apellidos T.G. GUZMAN

Nombres Catalina

Documentos: AFILIADA AL PARTIDO COMUNISTA Nº13292

Ant. Secc. A B C D E G V

☐ ☐ ☐ ☐ ☐ ☐ ☐

Secreto

144053 ANTECEDENTES B.4

EDAD: 24 años(1960)

DOMICILIO: Gran Bretaña y Orinente-

Paysandú

Doc.0723-26/5/76-Eval.B-1(K).-

SERVICIO DE INFORMACION
DE DEFENSA
Dep. 1

144054-4

Confeccionado el 31/8/72

B1

VARIOS

FOTO

Apellidos T de ILLA

Nombres Olga

Fecha de Nacimiento

Lugar de Nacimiento

Est. Civil

Cred. Cívica Céd. Identidad

Otros Documentos

Ocupación

Padre

Madre

Domicilio Ciudad

Otros datos

CHIESA Hnos. Ltda - 8.000 - 3 - 72

FICHA COMPLEMENTARIA

DOCUMENTO		144054 ANTECEDENTES
Fecha	Origen	
18/11/71	Ahora	Candidato como 2º suplente del 37 titular a la Camara de Representantes en las elecciones de 1971 por la lista 808 Frente del Pueblo del Frente Amplio.(X).-

F.2

SERVICIO DE INFORMACION DE DEFENSA

Dep. 1

144055-1

Confeccionado el 04 SET. 1975

B1

VARIOS

FOTO

Apellidos T. de LABARCA

Nombres Lydia

Fecha de Nacimiento

Lugar de Nacimiento

Est. Civil

Cred Cívica Céd. Identidad

Otros Documentos

Ocupación

Padre

Madre

Domicilio Ciudad Montevideo

Otros datos

Imp. CHIESA Hnos. Ltda. 10.000 - 12 - 73

FICHA COMPLEMENTARIA

F. 2

DOCUMENTO		144055 ANTECEDENTES
Fecha	Origen	
24.4.75	D. 688	**Firmante de un llamamiento a la Asamblea Constituyente del "COMITE DE APOYO A LA REVOLUCION CUBANA", el día jueves 8 a las 19.30 horas, en Colonia 1936 Pº2.(Salón de Actos del Centro de Asistencia del,SMU).-(I).-** La reunión en la cual se firmó el llamamiento se efectuó el día jueves 8 de Julio de 1961, en el mencionado Salón de Actos. (Dato de la D.N.I.I.). (E).-

F.1

SERVICIO DE INFORMACION
DE DEFENSA
Dep. 1

144056-8

Confeccionado el 7.4.73

VARIOS

FOTO

Apellidos T. de LEMOS

Nombres Bessy

Fecha de Nacimiento

Lugar de Nacimiento

Est. Civil

Cred. Cívica Céd. Identidad

Otros Documentos

Ocupación

Padre

Madre

Domicilio Ciudad

Otros datos

CHILESA Hnos. Ltda - 8.000 - 3 - 72

FICHA COMPLEMENTARIA

F.2

DOCUMENTO		ANTECEDENTES 144056
Fecha	Origen	
1971.	Lista 1808 PDC F.A	Candidato en el 52.lugar a la Junta Departamental por el dpto.de Artigas sub lema Frente del Pueblo(S.S)

SERVICIO DE INFORMACION
DE DEFENSA
Dep. 1

144057-7 Confeccionado el 27 OCT. 1973

V A R I O S

FOTO

Apellidos T. de LEMOS

Nombres Inocencia

Fecha de Nacimiento

Lugar de Nacimiento

Est. Civil

Cred. Cívica Céd. Identidad

Otros Documentos

Ocupación

Padre

Madre

Domicilio Brasil 1498. Ciudad Salto

Otros datos

FICHA COMPLEMENTARIA

F.2

DOCUMENTO		144057 ANTECEDENTES
FECHA	ORIGEN	
10.5.72.	Doc. 942.	Figura en una relación de radioaficionados de la C. de Salto. Posée una estación de características CX.7 JN..(W).

VARIOS

E-1

JUNTA DE COMANDANTES EN JEFE

S. I. D.

144058-5

12.07.82
Dep. I Secc. I

Sub Secc. A/N

Ficha Nº ..... Confec. .....

T. de LOPARDAS — Argentina
Apellidos — Nombres

DOCUMENTOS: C/C. ..... C/I. 119.994
Serie Nº Nº Dpto.

OTROS DOC. .....
Pasaporte Lib. Enrol. etc.

NACIMIENTO: .....
Fecha Lugar

DOMICILIO: .....
Calle Nº Teléf. Ciudad o Localidad

PROFESION U OCUPACION: .....

LUGAR: ..... CARGO: .....

IDEOLOGIA POLITICA: ..... CLASIFICACION: .....

DATOS COMPLEMENTARIOS .....
Est. Civil Cónyuge Hijos

.....
Otros familiares

Fecha	Documentos	144058 ANTECEDENTES A REGISTRAR	B.2
09.07.82	16.712 Pag 22	A través del Servicio Paz y Justicia dirige carta al Sr. Presidente de la República, la cual firma junto a otras madres de sediciosos detenidos, solicitando Amnistía para los mismos. - Eval.: A-1. Indica ( ) ( ) ( ) ( ) (M) (VL) (GM) (LA).	

144059-3

SERVICIO DE INTELIGENCIA

Dep. I (Seguridad)

Sección

MINISTERIO DE DEFENSA NACIONAL
SERVICIO DE INFORMACION DE DEFENSA

Ficha N° M/ confeccionada el 2-VI-965

Foto

Apellidos T. de LOY

Nombres Clara

Fecha de Nacimiento:

Lugar de Nacimiento:

Cred. Civ.: Ced. Identidad:

Prontuario: F. Censal:

Padre:

Madre:

Domicilio: Gral.Flores 3395 bis Ciudad: Montevideo

Otros datos (Documentos y señas personales)

FICHA COMPLEMENTARIA

F.2

Documento			144059 Antecedentes
N.º	Fecha	Origen	
D.76-D.13	1o-VI-965		-Desde Rusia le remiten correspondencia dirigida a Gral.Flores 3395 bis.-

VICIO DE INFORMACION DE DEFENSA
Dep. 1

144060-1 Confeccionado el 3.5.72.

B-1

VARIOS

FOTO

Apellidos T.de MARTI

Nombres Ivonne

Fecha de Nacimiento

Lugar de Nacimiento

Est. Civil Casada con PETER MARTI.

Cred. Cívica Céd. Identidad

Otros Documentos

Ocupación

Padre

Madre

Domicilio Burgues Nro. 3128. Ciudad

Otros datos

CHIESA Hnos. Ltda - 8.000 - 3 - 72

FICHA COMPLEMENTARIA

DOCUMENTO		ANTECEDENTES 144060 B.2
Fecha	Origen	
25.4.72.	Doc. 743.	Funcionaria de Sanidad Policial. Es una de las químicas recientemente nombradas para el laboratorio, esta mantiene contactos estrechos con elementos del H.de Clínicas.El esposo viaja frecuentemente al interior. (#).

JUNTA DE COMANDANTES EN JEFE

S. I. D.

144001-8

Dep. I [redacted] Secc. I

Sub Secc. A/N

Ficha No. ..... Confec. 18.6.83

T. de NATO — Apellidos

Brenda — Nombres

DOCUMENTOS: C/C. ..... Serie ..... No. **C/I.** 1.943.890 No. ..... Dpto.

OTROS DOC. ..... Pasaporte ..... Lib. Enrol. ..... etc.

NACIMIENTO: ..... Fecha ..... Lugar

DOMICILIO: José Ma. Navajas 1176 ..... Calle ..... No. ..... Teléf. ..... Ciudad o Localidad

PROFESIÓN U OCUPACIÓN: .....

LUGAR: ..... **CARGO:** .....

IDEOLOGÍA POLÍTICA: ..... **CLASIFICACIÓN:** .....

DATOS COMPLEMENTARIOS ..... Est. Civil ..... Cónyuge ..... Hijos

..... Otros familiares

FECHA	DOCUMENTOS	144061 ANTECEDENTES A REGISTRAR B-2
18.6.83.	27569/04	6/6/83: Firmante de una carta enviada al Sr. Ministro del Interior, por intermedio de la cual piden que se efectuén las investigaciones pertinentes para saber el paradero de sus familiares detenidos en distintas circunstancias.-Eval.A-1.-(FE)

SERVICIO DE INFORMACION DE DEFENSA
Dep. 1

144062-7

B.1

Confeccionado el 22/9/72

VARIOS

FOTO

Apellidos T.de MELENDEZ

Nombres Celina

Fecha de Nacimiento

Lugar de Nacimiento

Est. Civil

Cred. Cívica Céd. Identidad

Otros Documentos

Ocupación

Padre

Madre

Domicilio Ciudad

Otros datos

CHIESA Hnos. Ltda - 8.000 - 3 - 72

FICHA COMPLEMENTARIA

F.2

DOCUMENTO		ANTECEDENTES
Fecha	Origen	144062
1971	Lista 808 F.A.	Candidato como 26 titular a la Junta Departamental de Montevideo en las elecciones de 1971 por la lista 808 Frente del Pueblo del Frente Amplio.(X).-

144063-5

FJ1

SERVICIO DE INTELIGENCIA
División I
(Seguridad)

MINISTERIO DE DEFENSA NACIONAL
SERVICIO DE INFORMACION DE DEFENSA

M / F

[redacted]

.....Sección «A»
Act. Ant. Nac.
Ficha N.º [redacted]

Nombres y Apellidos: T. de MILKEWITZ Ofelia.-

Foto

Fecha de Nacimiento: .....

Lugar de Nacimiento: .....
(País - Ciudad o Localidad - etc.)

Cred. Civ.: Serie ..... N.º ..... Ced. Identidad: .....

Otros documentos: .....
(Pasaporte - Libreta Enrolam. - etc.)

Domicilio: .....
(Ciudad o Localidad) (Calle) (N.º) (Telef.)

Filiación

Edad Aparente ..... Color del Cutis .....

Color del Cabello ..... Estatura Aproximada .....

Complexión ..... Aspecto Social .....

Señas particulares .....

.....

Ficha confeccionada en Montevideo el [redacted] de diciembre de 1963.-

144063

A.2

ACTIVIDADES

(1) Laborales: Profesión Quím.Farmé ..... Lugar de trabajo .....

Cargo ..... Antigüedad .....

Otras Actividades .....

(2) Políticas: Ideología Unión Popular ..... Actuación .....

Antecedentes Firmante de un manifiesto de la Unión Popular.Marcha 23.XI.962.-

Antecedentes familiares .....

(3) Sociales: Estado Civil ..... Religión ..... Figuración .....

Grado Instrucción ..... Lugares que frecuenta .....

(4) Económicas: Situación ..... Capital aprox. ..... Vehiculo ..... marca y N.o

Otros datos .....

Datos Complementarios .....

Apreciación Personal Gral. .....

SERVICIO DE INFORMACION DE DEFENSA
Dep. 1

144064-3

B1

Confeccionado el 17.1.73

VARIOS

FOTO

Apellidos T. de MOLINA

Nombres Eudoqhia

Fecha de Nacimiento

Lugar de Nacimiento

Est. Civil

Cred. Cívica ..... Céd. Identidad

Otros Documentos

Ocupación

Padre

Madre

Domicilio ..... Ciudad

Otros datos

Imp. CHIESA Hnos. Ltda. 4.000 - 11 - 72

FICHA COMPLEMENTARIA

82

DOCUMENTO		ANTECEDENTES
Fecha	Origen	144064
1971.	Lista 988 PDC F.A	Candidato como 2 suplente del 15 titular a la Junta Departamental por el dpto. de Maldonado sub lema Unidad Frentista.(SS)

SERVICIO DE INFORMACION DE DEFENSA
Dep. 1

144065-0

Confeccionado el 30.5.73

VARIOS

FOTO

Apellidos T.de MULIA

Nombres Emilia.

Fecha de Nacimiento

Lugar de Nacimiento

Est. Civil

Cred. Cívica Céd. Identidad

Otros Documentos

Ocupación

Padre

Madre

Domicilio Ciudad

Otros datos

CHIESA Hnos. Ltda. - 8.000 - 3 - 72

FICHA COMPLEMENTARIA

F.2

DOCUMENTO		144065 ANTECEDENTES
Fecha	Origen	
1971.	Lista 1808	Candidato como 3er.suplente del 27.titular a la Junta Departamental por el dpto.de lavalleja sub lema Frente de Lavalleja.(SS)

G 1

MINISTERIO DE DEFENSA NACIONAL 1440660
S. i. D.

Dep. I Secc. I
Sub - Secc. G
Ficha Nro. ____ Confec. ____

T. de MUNIZ — Apellidos
Maria Emilia — Nombres

(1)

DOCUMENTOS: C/C ____ Serie ____ Nro. C/I. ____ Nro. ____ Dpto.

OTROS DOC. ____ Pasaporte ____ Lib. Enrol. ____ etc.

NACIMIENTO: ____ Fecha ____ Lugar

DOMICILIO: ____ Calle ____ Nro. ____ Teléf. ____ Ciudad o Localidad

PROFESION U OCUPACION: Profesora

LUGAR: ____ CARGO: ____

IDEOLOGIA POLITICA: ____ CLASIFICACION: ____

DATOS COMPLEMENTARIOS: ____ Est. Civil ____ Conyuge ____ Hijos

[redacted]

Otros familiares

B.2

Fecha	Documentos	144066 ANTECEDENTES A REGISTRAR
26-2-71	B.77.D.1 Ev. F-3.-	Figura en una nómina de Profesores de Enseñanza Secundaria (Afiliados a la Gremial de Profesores de Montevideo y Federación Nacional de Profesores) vinculados a actividades de proselitismo y agitación subversiva o simpatizantes de las mismas, en los años 1965/66-67/68.- (M). Indica (1).-
7/4/77	D. 307	-Figura en una relación de profesores que serían de tendencia izquierdista, contenida en un folleto publicado por la Federación Nacional de Profesores de Enseñanza Secundaria, en ocasión de la elección de Consejeros, que se llevó a cabo en la ciudad de Salto, en los días 29 y 30 de Julio, entre los años 1969/1972.-(Eval.A-1) (LL).-

B-1

JUNTA DE COMANDANTES EN JEFE 144067-6 Dep. I Secc. I

S. I. D. Sub Secc. [illegible]

Ficha N.° ..... Co[illegible] 2.9.83

T. de MUZZETTI ..... Eda .....

Apellidos Nombres

DOCUMENTOS: C/C. ..... C/I. .....

Serie N.° N.° Dpto.

OTROS DOC. .....

Pasaporte Lib. Enrol. etc.

NACIMIENTO: .....

Fecha lugar

DOMICILIO: .....

Calle N.° Teléf. Ciudad o localidad

PROFESION U OCUPACION: .....

LUGAR: ..... CARGO: .....

IDEOLOGIA POLITICA: ..... CLASIFICACION: .....

DATOS COMPLEMENTARIOS: .....

Est. Civil Cónyuge Hijos

Tía del recluso NEGRI Roberto.

Otros familiares

Fecha	Documentos	144067 ANTECEDENTES A REGISTRAR A.2
2.9.83	0663/80 pag.14	-16.6.80-Visita en el EMR.1 al recluso No.2728 NEGRI Roberto.Eval:A-1(M).-

VARIOS

Fs. 1

JUNTA DE COMANDANTES EN JEFE 144068-4 Dep. I Secc. I

S. I. D. Sub Secc. A/N

Ficha Nro. ____ Confec. 22.3.83

T. de NEBEL — Apellidos

BLANCA — Nombres

DOCUMENTOS: C/C ..... C/I. .....
Serie Nro. Nro. Dpto.

OTROS DOC. .....
Pasaporte Lib. Enrol. etc.

NACIMIENTO: .....
Fecha Lugar

DOMICILIO: .....
Calle Nro. Teléf. Ciudad o Localidad

PROFESION U OCUPACION: .....

LUGAR: ..... CARGO: .....

IDEOLOGIA POLITICA: ..... CLASIFICACION: .....

DATOS COMPLEMENTARIOS: .....
Est. Civil Cónyuge Hijos

.....
Otros familiares

1300[illegible]

Fecha	Documentos	144068 ANTECEDENTES A REGISTRAR	F2
22.3.83	1242/80 (O. . . .)	"EL DIA" de fecha 25.11.80- Junto con otras personas participan del fallecimiento é invitan para el Sepelio del Ex-Representante Nacional Vivián Trias, fallecido el día 24.11.80.-Eval A-1.-(GG)	

SERVICIO DE INTELIGENCIA
División I
(Seguridad)

MINISTERIO DE DEFENSA NACIONAL
SERVICIO DE INFORMACIONES DE DEFENSA
M/F
144069-2

Sección B1
Act. Ant. Nac.
Ficha N. [redacted].

Foto

Nombres y Apellidos: T de IRABURU Aurelia

Fecha de Nacimiento:

Lugar de Nacimiento:
(País - Ciudad o Localidad - etc.)

Cred. Civ.: Serie ..... N.º ..... Ced. Identidad:

Otros documentos:
(Pasaporte - Libreta Enrolam. - etc.)

Domicilio:
(Ciudad o Localidad) (Calle) (N.º) (Telef.)

Filiación
- Edad Aparente ..... Color del Cutis .....
- Color del Cabello ..... Estatura Aproximada .....
- Complexión ..... Aspecto Social .....
- Señas particulares .....
- .....

Ficha confeccionada en Montevideo el 1TO de abril de 1964

144069

ACTIVIDADES

(1) Laborales: Profesión ..... Lugar de trabajo .....

Cargo ..... Antigüedad .....

Otras Actividades .....

.....

(2) Políticas: Ideología Fidelista ..... Actuación .....

Antecedentes .....

Antecedentes familiares .....

(3) Sociales: Estado Civil ..... Religión ..... Figuración .....

Grado Instrucción ..... Lugares que frecuenta .....

(4) Económicas: Situación ..... Capital aprox. ..... Vehículo .....
marca y N.o

Otros datos .....

Datos Complementarios .....

Apreciación Personal Gral. .....

.....

.....

FICHA COMPLEMENTARIA

Documento		144069 Antecedentes F3
Fecha	Origen	
9-VI-961	Marcha	Integra de un Movienyo creado en la ciudad de Durazno de Solidaridad con la Revolución Cubana Este Movimiento expresa su total adhesión a los principios de la Revolución Cubana, por cuanto ella significa la realización concreta de los ideales nacionalistas tan caros a los pueblos Latinoamericanos.

SERVICIO DE INFORMACION DE DEFENSA
Dep. I

144070-0

MINISTERIO DE DEFENSA NACIONAL M/5
SERVICIO DE INFORMACION DE DEFENSA

Sección .....

Ficha Nº ..... confeccionada el 19/7/966

FOTO

Apellidos T. de PETROCELLI

Nombres Liria E. T.

Fecha de Nacimiento: .....

Lugar de Nacimiento: .....

Cred. Cív.: ..... Ced. Identidad: .....

Prontuario: ..... F. Censal: .....

Padre: .....

Madre: .....

Domicilio: Anzani 2095 Ciudad: Montevideo.

Otros datos (Documentos y señas personales) .....

FICHA COMPLEMENTARIA

Documento			ANTECEDENTES 144070 F-2
Nº	Fecha	Origen	
	15/VI/966	77/15 77/28 77/30	Suscriptor de propaganda comunista distribuída por Editorial Pueblos Unidos. Domicilio- Anzani 2995 - Montevideo.

B-1

SERVICIO DE INFORMACION DE DEFENSA
Dep. I

144071-8

..... **Sección**
Act. Ant. Nac.
Ficha Nº .....

Nombres y Apellidos: T. de Ramos, María Teresa

Fecha de Nacimiento: .....

Lugar de Nacimiento: .....
(País - Ciudad o Localidad - etc.)

Cred. Cív.: Serie ..... Nº ..... Ced. Identidad: .....

Otros documentos: .....
(Pasaporte — Libreta Enrolam. — etc.)

FOTO

Domicilio: (1) Montevideo — Martín Redriguez — 4200
(Ciudad o Localidad) (Calle) Nº Teléf

Filiación

Edad aparente ..... Color del Cutis .....

Color del Cabello ..... Estatura Aproximada .....

Complexión ..... Aspecto Social .....

Señas particulares .....

.....

Ficha confeccionada en Montevideo el 24 de Julio de 1969

Fórm. 1

144071

ACTIVIDADES

(1) **Laborales:** Profesión ..... Lugar de trabajo .....

Cargo ..... Antigüedad .....

Otras Actividades .....

.....

(2) **Políticas:** Ideología (2) Comunnista ..... Actuación (3) U.J.C.

Antecedentes (4) Círculo Cerrito (UJC) Carnet N°3099-Ingresó 8/10/60

Antecedentes familiares .....

(3) **Sociales:** Estado Civil ..... Religión ..... Figuración .....

Grado Instrucción ..... Lugares que frecuenta .....

(4) **Económicas:** Situación ..... Capital aprox. ..... Vehículo .....
marca y Nº

Otros datos .....

Datos Complementarios .....

Apreciación Personal Gral. .....

.....

.....

T. de RAMOS — María Teresa

F.3

FICHA COMPLEMENTARIA

Documento		144071 ANTECEDENTES
Fecha	Origen	
III/1962	Mendel Nº 161	-Indica ① al ④

B-1

Ficha confeccionada el dia 1º. de setiembre de 1972.

MINISTERIO DE DEFENSA NACIONAL
S. I. D.

144072-6

Dep. I Secc. I
Sub-Secc. A/N
Ficha Nro..... Confec. .....

T. de ROBALLO (Apellidos) Amanda (Nombres)

DOCUMENTOS: C/C. ..... (Serie / Nro.) C/I. ..... (Nro. / Dpto.)

OTROS DOC. ..... (Pasaporte / Lib. Enrol. / etc.)

NACIMIENTO: ..... (Fecha / Lugar)

DOMICILIO: ..... (Calle / Nro. / Teléf. / Ciudad o Localidad)

PROFESION U OCUPACION: .....

LUGAR: ..... CARGO: .....

IDEOLOGIA POLITICA: ..... CLASIFICACION: .....

DATOS COMPLEMENTARIOS: ..... (Est. Civil / Conyuge / Hijos)

.....
Otros familiares

Fecha	Documentos	144072 ANTECEDENTES A REGISTRAR	83.2
Nov. 1971.	Lista 26 Soriano	Figura en el 2do. lugar del 12º Titualar a la Camara de Senadores en las Elecciones Nacionalesd de 1971. (R)	
Nov. 1971.	Lista 1001 Dptos. Lavalleja, Artigas, Salto, Paysandú, Rocha, Cerro Largo, Flores, Maldonado, Soriano, Rio Negro, Tacuarembó Durazno, Florida Montevideo.	Figura en el 2do. lugar, Suplente del 12º Titular a la Camara de Senadores en las Elecciones Nacionales de 1971. (R)	

TREINTA Y TRES

B1

144073-4

MINISTERIO DE DEFENSA NACIONAL
S. I. D.

Dep. 1 Secc. I
Sub-Secc. A/N
Ficha Nro. ..... Confec. .....

Ficha confeccionada 17/7/72

T.de ROCCA — Apellidos
Maria Luisa — Nombres

DOCUMENTOS: C/C. ..... Serie ..... Nro. C/I. ..... Nro. ..... Dpto.

OTROS DOC. ..... Pasaporte ..... Lib. Enrol. ..... etc.

NACIMIENTO: ..... Fecha ..... Lugar

DOMICILIO: ..... Calle ..... Nro. ..... Teléf. ..... Ciudad o Localidad

PROFESION U OCUPACION: .....

LUGAR: ..... CARGO: .....

IDEOLOGIA POLITICA: ..... CLASIFICACION: .....

DATOS COMPLEMENTARIOS: ..... Est. Civil ..... Conyuge ..... Hijos

..... Otros familiares

Fecha	Documentos	144073 ANTECEDENTES A REGISTRAR	F2
17/7/72	Lista 4190 de San José	-Candidato 9 a la Junta Departamental por el sub-lema "Patria Grande" de las listas 4190-4191 del departamento de San José, en las elecciones de 1971/	"PP"

JUNTA DE COMANDANTES EN JEFE 144074-2

S. I. D.

Dep. I Secc. I

Sub Secc. A/N

Ficha No. ..... Confec 24.6.83

B1

T. de RODRIGUEZ ..... Carmen .....

Apellidos Nombres

DOCUMENTOS: C/C. ..... **C/I.** .....

Serie No. No. Dpto.

OTROS DOC. .....

Pasaporte Lib. Enrol. etc.

NACIMIENTO: .....

Fecha Lugar

DOMICILIO: .....

Calle No. Teléf. Ciudad o Localidad

PROFESIÓN U OCUPACIÓN: .....

LUGAR: ..... **CARGO:** .....

IDEOLOGÍA POLÍTICA: ..... **CLASIFICACIÓN:** .....

DATOS COMPLEMENTARIOS .....

Est. Civil Cónyuge Hijos

.....

Otros familiares

FECHA	DOCUMENTOS	144074 ANTECEDENTES A REGISTRAR 52
24.6.83	2195/79 Pag. 12	- 24.11.972: Respalda con su firma a la Lista "A" y a todas las Listas Sectoriales que llevan como Lema: "UNIDAD SOLIDARIDAD Y LUCHA", para las Elecciones de la Federación ANCAP, a realizarse en el día de la fecha.- Eval.A-1 (Y)

SERVICIO DE INFORMACION
DE DEFENSA
Dep. 1

G1

144075-8 Confeccionado el 23/9/973

V A R I O S

FOTO

Apellidos T. de ROMPANI

Nombres Elida

Fecha de Nacimiento

Lugar de Nacimiento

Est. Civil

Cred. Civica Céd. Identidad

Ctros Documentos

Ocupación Profesora de UTU

Padre

Madre

Domicilio Ciudad SALTO

Otros datos

FICHA COMPLEMENTARIA

F.2

DOCUMENTO		144075 ANTECEDENTES
FECHA	ORIGEN	
13/III/972	D.322 Def.Civ.	-Figura en una relación de Profesores de UTU afiliados al Frente Amplio en Salto.-(J).-

144076-7

61

MINISTERIO DE DEFENSA NACIONAL

S. I. D. Ficha confeccionada el 12/8/72

Dep. I Secc. I

Sub-Secc. A/N

Ficha Nro..... Confec.-.....

T. de SAAVEDRA Sonia

Apellidos Nombres

DOCUMENTOS: C/C. ..... Serie. ..... Nro. ..... C/I. ..... Nro. ..... Dpto.

OTROS DOC. ..... Pasaporte ..... Lib. Enrol. ..... etc.

NACIMIENTO: ..... Fecha ..... Lugar

DOMICILIO: ..... Calle ..... Nro. ..... Teléf. ..... Ciudad o Localidad

PROFESION U OCUPACION: .....

LUGAR: ..... CARGO: .....

IDEOLOGIA POLITICA: Comunista. ..... CLASIFICACION: .....

DATOS COMPLEMENTARIOS: ..... Est. Civil ..... Conyuge ..... Hijos

..... Otros familiares

Fecha	Documentos	144076 ANTECEDENTES A REGISTRAR	F2
12/8/72	Lista2001 SAN JOSE	-Candidato en el 1er. lugar Suplente del 23 Titular a la Junta Departamental por el Depto. de San José en las elecciones de 1971. "PP"	

F5-1

SERVICIO DE INFORMACION DE DEFENSA
Dep. 1

144077-5

Confeccionado el 30.4.73

VARIOS

FOTO

Apellidos T.de SCIRCALEA

Nombres Leadi

Fecha de Nacimiento

Lugar de Nacimiento

Est. Civil

Cred. Cívica Céd. Identidad

Otros Documentos

Ocupación

Padre

Madre

Domicilio Ciudad

Otros datos

CHIESA Hnos. Ltda - 8.000 - 3 - 72

FICHA COMPLEMENTARIA

DOCUMENTO		ANTECEDENTES
Fecha	Origen	144077
1971.	Lista 1808.	Candidato en el 95.lugar a la Junta Departamental por el dpto.de Salto sub lema Frente Salteño/SS/

F.2

SERVICIO DE INTELIGENCIA
División I
(Seguridad)

MINISTERIO DE DEFENSA NACIONAL
SERVICIO DE INFORMACION DE DEFENSA
M/F
144078-3

Sección
Act. Ant. Nac.
Ficha N.º 0004.

Nombres y Apellidos: T. de SEOANE Lidia

Foto

Fecha de Nacimiento: .....

Lugar de Nacimiento: .....
(País - Ciudad o Localidad - etc.)

Cred. Civ.: Serie ..... N.º ..... Ced. Identidad: .....

Otros documentos: .....
(Pasaporte - Libreta Enrolam. - etc.)

Domicilio: .....
(Ciudad o Localidad) (Calle) (N.º) (Telef.)

Filiación

Edad Aparente ..... Color del Cutis .....

Color del Cabello ..... Estatura Aproximada .....

Complexión ..... Aspecto Social .....

Señas particulares .....

.....

Ficha confeccionada en Montevideo el 20 de enero de 1964.-

144078

62

ACTIVIDADES

(1) Laborales: Profesión Maestra Lugar de trabajo

Cargo Antigüedad

Otras Actividades

(2) Políticas: Ideología Union Popular Actuación

Antecedentes Firmante de un manifiesto de la Union Popular. Marcha del 23-XI-962.- B-75-(1)-D-27.-

Antecedentes familiares

(3) Sociales: Estado Civil Religión Figuración

Grado Instrucción Lugares que frecuenta

(4) Económicas: Situación Capital aprox. Vehículo marca y N.o

Otros datos

Datos Complementarios

Apreciación Personal Gral.

B-1

MINISTERIO DE DEFENSA NACIONAL
S. I. D. 144079-1

Dep. 1 Sec. 1
Sub - Secc. A/N
Ficha Nro. ..... Confec. 26/9/72

T. DE SILVA (Apellidos) Emiliana (Nombres)

DOCUMENTOS: C/C. ..... (Serie / Nro.) C/I. ..... (Nro. / Dpto)

OTROS DOC. ..... (Pasaporte / Lib. Enrol. / etc.)

NACIMIENTO: ..... (Fecha / Lugar)

DOMICILIO: Dr. Chiazaro y Unión (Salto) (Calle / Nro. / Teléf. / Ciudad o Localidad)

PROFESION U OCUPACION: .....

LUGAR: ..... CARGO: .....

IDEOLOGIA POLITICA: ..... CLASIFICACION: .....

DATOS COMPLEMENTARIOS: ..... (Est. Civil / Cónyuge / Hijos)

..... (Otros familiares)

Fecha	Documentos	144079 ANTECEDENTES A REGISTRAR	Ff. 2
16/VIII/72	D. 2459.	Integrante de la rama femenina del Partido Comunista del Dpto. de Salto. (R)	

F-1

144080-8

MINISTERIO DE DEFENSA NACIONAL

S. I. D. Ficha confeccionada el 12/9/72

Dep. 1 Secc. I

Sub-Secc. A/N

Ficha Nro. ..... Confec. .....

T. de SUAREZ — Apellidos

Susana — Nombres

DOCUMENTOS: C/C. ..... Serie ..... Nro. C/I. ..... Nro. ..... Dpto.

OTROS DOC. ..... Pasaporte ..... Lib. Enrol. ..... etc.

NACIMIENTO: ..... Fecha ..... Lugar

DOMICILIO: ..... Calle ..... Nro. ..... Teléf. ..... Ciudad o Localidad

PROFESION U OCUPACION: .....

LUGAR: ..... CARGO: .....

IDEOLOGIA POLITICA: ..... CLASIFICACION: .....

DATOS COMPLEMENTARIOS: ..... Est. Civil ..... Conyuge ..... Hijos

..... Otros familiares

Fecha	Documentos	144080 ANTECEDENTES A REGISTRAR	f52
1971.	Lista 4190 RIVERA	-Candidato en el 2do. lugar Suplente del 23 Titular a la Junta Departemantal, en las listas de la U.Popular. "PP".-	
1971.	Lista 1808.	Candidato como 2do.suplente del 23.titular a la Junta Departamental por el dpto.de Rivera sub lema Frente del Pueblo(SS)	
10ØXI/72	D.4101	Figura en una lista de simpatizantes del F.Amplio del dpto.de Rivera.(SS)	

F-1

JUNTA DE COMANDANTES EN JEFE

S. I. D.

144081-7

Dep. I Secc. I

Sub Secc.

Ficha N.° Co 2.9.83

T. de WAGES — Apellidos

Beba — Nombres

DOCUMENTOS: C/C. ..... Serie ..... N.° C/I. ..... N.° ..... Dpto.

OTROS DOC. ..... Pasaporte ..... Lib. Enrol. ..... etc.

NACIMIENTO: ..... Fecha ..... lugar

DOMICILIO: ..... Calle ..... N.° ..... Teléf. ..... Ciudad o Localidad

PROFESION U OCUPACION: .....

LUGAR: ..... CARGO: .....

IDEOLOGIA POLITICA: ..... CLASIFICACION: .....

DATOS COMPLEMENTARIOS: ..... Est. Civil ..... Cónyuge ..... Hijos

Tía del recluso NEGRI Roberto.

Otros familiares

[illegible]

Fecha	Documentos	144081 ANTECEDENTES A REGISTRAR	F2
2.9.83	0663/80 pag.14	-16.6.80-Visita en el EMR.1 al recluso No.2728 NEGRI Roberto. Eval:A-1(M).-	

13 JUN 973 G.1

MINISTERIO DE DEFENSA NACIONAL

S. I. D. 144082-S

Dep. I Secc, I

Sub - Secc. G

Ficha Nro._____ Confec._____

T. de YOULE (Apellidos) Flavia (Nombres)

DOCUMENTOS: C/C. _____ (Serie / Nro.) C/I. _____ (Nro. / Dpto.)

OTROS DOC. _____ (Pasaporte / Lib. Enrol. / etc.)

NACIMIENTO: _____ (Fecha / Lugar)

DOMICILIO: _____ (Calle / Nro. / Teléf. / Ciudad o Localidad)

PROFESION U OCUPACION: Docente

LUGAR: U.T.U. **CARGO:** Prof. Expresión Musical

IDEOLOGIA POLITICA: _____ **CLASIFICACION:** _____

DATOS COMPLEMENTARIOS: _____ (Est. Civil / Conyuge / Hijos)

_____ (Otros familiares)

Fecha	Documentos	144082 ANTECEDENTES A REGISTRAR	Ar
16/5/73	1008	Figura en lista de docentes de U.T.U. (K)	

Fs. 1

SERVICIO DE INFORMACION DE DEFENSA

Dep. 1

144083-3

Confeccionado el 29/VI/73

VARIOS

FOTO

Apellidos T. LAINA

Nombres María

Fecha de Nacimiento

Lugar de Nacimiento

Est. Civil

Cred. Cívica Céd. Identidad

Otros Documentos

Ocupación

Padre

Madre

Domicilio Ciudad

Otros datos

Imp. CHIESA Hnos. Ltda. 4.000 - 11 - 72

FICHA COMPLEMENTARIA

E2

DOCUMENTO		144083 ANTECEDENTES
Fecha	Origen	
P.P.P. 15/9 a 19/9/72 Hja.1-Anex.2	3802	-Internada en el Reg.C.9.Fue liberada por Ord.Cdo.U. (D)

F1

SERVICIO DE INFORMACION DE DEFENSA
Dep. 1

144084-1 Confeccionado el 7/8/72

VARIOS

FOTO

Apellidos TABACCHO

Nombres Osvaldo

Fecha de Nacimiento

Lugar de Nacimiento

Est. Civil

Cred. Cívica Céd. Identidad

Otros Documentos

Ocupación

Padre

Madre

Domicilio Ciudad

Otros datos

CHIESA Hnos. Ltda - 8.000 - 3 - 72

FICHA COMPLEMENTARIA

FF2

DOCUMENTO		144084 ANTECEDENTES
Fecha	Origen	
1/2/72	Doc-12	Figura en una lista de socios de la coordinadora (M) del F.A. dicho material fue incautado en el domicilio de la presunta sediciosa Judith Sutz WAISMAN.(X).

Fs 1

JUNTA DE COMANDANTES EN JEFE

S. I. D.

144085-8

Dep. I Secc. I

Sub Secc. A/N

Ficha Nro. _____ Confec 17.2.76

TARACCO PORTAS — Apellidos

María (1) Gabriele — Nombres

DOCUMENTOS: C/C B A A 26.622 (2) — Serie Nro.

C/I. 1.317.344 (3) Nro. 1.317.844 (Dpto.)

OTROS DOC. _____ — Pasaporte Lib. Enrol. etc.

NACIMIENTO: 12/5/59 (4) — Fecha Lugar

DOMICILIO: L. A. de Herrera 1072 — Calle Nro. Teléf. Ciudad o Localidad

PROFESION U OCUPACION: Funcionaria (5)

LUGAR: U.T.U. (6) CARGO: _____

IDEOLOGIA POLITICA: Comunista CLASIFICACION: U.J.C.

DATOS COMPLEMENTARIOS: Soltera (7)

Est. Civil Cónyuge Hijos

Hija de: Rodolfo César y Kharilda Renee (8)

Otros familiares

Fecha	Documentos	144065 ANTECEDENTES A REGISTRAR Fs 2
17.12.75	2117	Afiliada a la Seccional Cordón de la proscripta U.J.C. con el Nº 43.620 de acuerdo a una lista de integrantes de la misma, recientemente capturada en un "bombazo" del domicilio de MARIA DEL ROSARIO GONZALEZ SCAYOLA DE FERNANDEZ. Eval. A-1.(E).-
	08/VIII/78	-Se contestaron sus antecedentes por Mem.(A) No.2564/78 a la SE.PLA. CO.DI, respondiendo a Nota No.1196/78/D.-(CC)
		8/8/78-Se remitieron datos identificatorios por Mem.(A) No. 1443 (Corte Electoral).- (U)
		17.11.80-Se contestó Memo (A) Nº1206/79 para el C-2ESMACO. (BB)
28/9/82 No.362/82 Secc.10a.	C.H.C.F. INGRESO MEMO.	-12/11/82: En la fecha se contestó dicha constancia a nombre del causante, solicitada para su Ingreso a U.T.E.-Indica del (1) al (8).-(BC)
12.10.83	31161/1	4.10.83 - En la fecha se establece que figura en una nómina de estudiantes firmantes de una carta de apoyo al recluso del EMR 1 Enrique RODRIGUEZ DAVILA. Eval: B-2 (OO) Ind.9.
25-10-83	31537/001	Indica Idem. Doc. 31161. Eval. B-2 (SI)
		24-10-83. Se confeccionó PEI No.129/83 al DE.NA.CO.

E1

JUNTA DE COMANDANTES EN JEFE

S. I. D.

144086-6

Dep. I Secc. I

Sub Secc. A/N

Ficha Nº ..... Confec. 15.I.81

TABACCO MAGGI — Apellidos

Rodolfo César — Nombres

DOCUMENTOS: C/C A.Z.B. 3388 — Serie / Nº

C/I. 483.932 — Nº / Dpto.

OTROS DOC. ..... — Pasaporte / Lib. Enrol. / etc.

NACIMIENTO: 7.8.27 — Fecha

..... — Lugar

DOMICILIO: Avda. Luis A. de Herrera 1072 desd e 1951/80 — Calle / Nº / Teléf. / Ciudad o Localidad

PROFESION U OCUPACION: Funcionario del B.R.O.U. desde 1951

LUGAR: ..... CARGO: .....

IDEOLOGIA POLITICA: ..... CLASIFICACION: .....

DATOS COMPLEMENTARIOS: ..... — Cónyuge / Est. Civil / Hijos

[redacted]

Hijo de César y Aida Elvira — Otros familiares

Fecha	Documentos	144086 ANTECEDENTES A REGISTRAR	152
15.I.81	D.N.I.I.	-8.10.65 - En la fecha es detenido en el interior del Banco República por funcionarios de la Seccional 1ra. en razón de hacer paro de brazos caídos estando implantadas las Medidas Prontas de Seguridad; se niega a abandonar el lugar. - Antecedentes registrados en C.N.C.P. Nº 1541/80 de Montevideo, para permanencia en el B.R.O.U.(C)	

Imp. Nacional 716/79

F-1

JUNTA DE COMANDANTES EN JEFE
S. I. D.

144087-4

Dep. I Secc. I

Sub. Secc. XXX

Ficha N.º ..... Confec. 26.7.82

TABACHINIK JOSFAL — Ricardo Mario
Apellidos — Nombres

DOCUMENTOS: C/C ..... C/I. 1.163.849-4
Serie N.º N.º Dpto.

OTROS DOC. .....
Pasaporte Lib. Enrol. etc.

NACIMIENTO: ..... Argentina
Fecha Lugar

DOMICILIO: Juan Benito Blanco 347.(1).
Calle N.º Teléf. Ciudad o Localidad

PROFESION U OCUPACION: .....

LUGAR: ..... CARGO: .....

IDEOLOGIA POLITICA: ..... CLASIFICACION: .....

DATOS COMPLEMENTARIOS: Casado
Est.Civil Cónyuge Hijos

.....

Otros familiares

Fecha	Documentos	144087 ANTECEDENTES A REGISTRAR	15.2
20.7.82	17004/PD	-16.7.82.-Detenido por pretender viajar a Buenos Aires en un vuelo especial de Pluna,ya que se encontraba requerido por interpol,disponiendo los superiores de dicho Departamento que podía viajar quedando emplazado para el 19.7.82 fecha en la cual regresa.Eval:A-1.(TT)	
8.11.82	22033/PD	8.11.82:Arribó procedente de Buenos Aires, el que se encontraba requerido por el J.Ldo.Ira.I. en lo Penal de 8vo. Turno, disponiendo esta Sede que fuera emplazado a concurrir al mismo el 9.11.82.-.Eval.A-1.-Ind.1.(TJ)	

Ficha confeccionada el día 23_8_1973

MINISTERIO DE DEFENSA NACIONAL
S. I. D.

144088-2

Dep. 1 Sec. 1
Sub-Secc. A/N
Ficha Nº_____ Confec._____

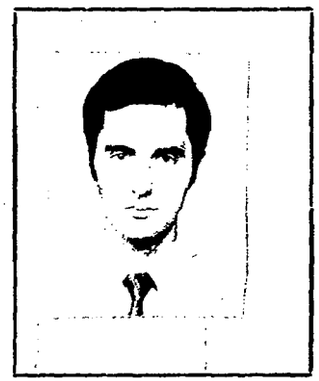

TABACHI VALLI (1) — Apellidos
Osvaldo Roberto (2) — Nombres

DOCUMENTOS: C/C. BXB 4621(4) — Serie / Nro.
C/I 1.060.279 (3) — Nro. / Dpto.

OTROS DOC. _____ — Pasaporte / Lib. Enrol. / etc.

NACIMIENTO: 19.1.46 Mdeo. (7) — Fecha / Lugar

DOMICILIO: Oficial 5 6681 (Paso de la Arena) — Calle / Nro. / Teléf. / Ciudad o Localidad

PROFESION U OCUPACION: Estudiante de Ingeniería, Profesor en el Liceo "Rincón del Cerro" y funcionario de la Fac. de Ing..

LUGAR: ~~Ingeniero~~ A.F.E. (6) (1) — CARGO: _____

IDEOLOGIA POLITICA: _____ — CLASIFICACION: _____

DATOS COMPLEMENTARIOS: Casado (8) — Est. Civil / Cónyuge / Hijos

Otros familiares

Fecha	Documentos	144088 ANTECEDENTES A REGISTRAR	f 2
10_8_73	D. 2470 P.E.I.	_ Es activista de izquierda ._(C.C) Evaluación B_3._	
28/XI/75	Doc.2038	Figura en una relación de aspirantes a llenar cargos en la empresa MAIN ASOCIADOS que no fueron tenidos en cuenta en virtud de sus antecedentes. 12/VI/968- En la fecha fué detenido por participar en una reunión no autorizada, siendo uesto en libertad por orden del Sr. Juez de Instrucción de 3er. Turno. 27/X/973- Detenido en el día de la fecha, momentos despues de que el estudiante de Facultad de Ingeniería Marcos CARIDAD JORDAN, muriera al explotársele una bomba de alto poder que estaba fabricando en el interior de dicho local. Fué dejado en libertad el día 3/XI/73 por orden superior. Eval: A-2 (A). Indica: 1 al 3.= (C.T.M.S.Cde).	
31.7.76.	D.1188	-Indica lo mismo que el Doc.2038.- (G.G)	
28.12.79	D.2708	-D.I.I.: 10.971-Integra nómina de firmantes de Adherentes al Frente Amplio, fechada en Octubre de 1971 y divulgada bajo la responsabilidad de los denominados "Comité de Arquitectos e Ingenieros de apoyo al Frente Amplio".- Con fecha 28.12.79 por Nota Nº3049/79/D la Secretaría de Planemiento Coordinación y Difusión solicita el aval correspondiente al causante para usufructuar una Beca al exterior (Paraguay), lo que esta Dirección APRUEBA, según Memo. (A) ....///	

FECHA	DOCUMENTOS	TABACCHI VALLI 14 4 088 ANTECEDENTES A REGISTRAR Osvaldo Roberto 15.3
//...		Nº2389/80 de este Servicio, dirigido a dicha Secretaría de Estado.(C) Ind. del (1) al (8)
20.1.84		Memo(A)085/84 para ANCAP.-(1).-

MINISTERIO DE DEFENSA NACIONAL 144089-0

S. I. D.

F.1

1 OCT. 1973

Dep. I Secc. I

Sub - Secc. G

Ficha Nro._____ Confec._____

TABAJ — Apellidos

DOLORES R. — Nombres

DOCUMENTOS: C/C._____ (Serie / Nro.) C/I._____ (Nro. / Dpto.)

OTROS DOC._____ (Pasaporte / Lib. Enrol. / etc.)

NACIMIENTO:_____ (Fecha / Lugar)

DOMICILIO:_____ (Calle / Nro. / Teléf. / Ciudad o Localidad)

PROFESION U OCUPACION: Partera

LUGAR:_____ CARGO:_____

IDEOLOGIA POLITICA:_____ CLASIFICACION:_____

DATOS COMPLEMENTARIOS:_____ (Est. Civil / Conyuge / Hijos)

_____ (Otros familiares)

Fecha	Documentos	144089 ANTECEDENTES A REGISTRAR F.2
25.9.73	3025	Concurre a una reunión convocada por la Escuela de Parteras donde se trató el tema de levantar la Escuela, y enterar a los concurrentes lo actuado en viajes al exterior y forma de proceder frente a los alumnos. Evaluación C-3.-(EE)

144090-8

SERVICIO DE INFORMACION DE DEFENSA
División I

MINISTERIO DE DEFENSA NACIONAL
SERVICIO DE INFORMACION DE DEFENSA
M / F

[redacted]

F.1

.....Sección
Act. Ant. Nac.
Ficha Nº [redacted]

Nombres y Apellidos: TABAJ Simón

FOTO

Fecha de Nacimiento: .....

Lugar de Nacimiento: .....
(País - Ciudad o Localidad - etc.)

Cred. Civ.: Serie ..... Nº ..... Ced. Identidad: .....

Otros documentos: .....
(Pasaporte - Libreta Enrolam. - etc.)

Domicilio: Montevideo (Ciudad o Localidad) Galicia 2130 bis.Apto.14 (Calle) Nº ..... Telef.

Filiación

Edad Aparente ..... Color del Cutis .....

Color del Cabello ..... Estatura Aproximada .....

Complexión ..... Aspecto Social .....

Señas particulares .....

.....

Ficha confeccionada en Montevideo el 20 de octubre de 1966.-

144090

ACTIVIDADES

(1) **Laborales:** Profesión ..... Lugar de trabajo .....

Cargo ..... Antigüedad .....

Otras Actividades .....

.....

(2) **Políticas:** Ideología ..... Actuación .....

Antecedentes .....

Antecedentes familiares .....

(3) **Sociales:** Estado Civil ..... Religión ..... Figuración .....

Grado Instrucción ..... Lugares que frecuenta .....

(4) **Económicas:** Situación ..... Capital aprox. ..... Vehículo .....
marca y Nº

Otros datos .....

Datos Complementarios .....

Apreciación Personal Gral. .....

.....

.....

TABAJ — FICHA COMPLEMENTARIA — Simón

Documento		Antecedentes 144090 FE3
Fecha	Origen	
23/VIII/966	B-77-D-131	Domiciliado en la Calle Galicia No.2130 Bis.Apto.14 de la Ciudad de Montevideo.- Figura en una relación de personas las cuales están vinculadas al "Instituto Cultural Uruguay China" (I.C.U.CH.), del cual es suscriptor de material de propaganda.-
27/9/71.	76 - 35.	Se postula como 18° titular del lema "Vanguardia Estudiantil Progresista" (V.E.P.),sub lema Ley de Enseñanza Nocturna.Lista 300, para integrar la Comisión Directiva de la Asociación de Estudiantes de Preparatorios Nocturnos para el período 1967/68.

144091-6 G1

ASUNTO PRENSA NACIONAL

JUNTA DE COMANDANTES EN JEFE

S. I. D.

DEP. I V. SECC. I

SUB SECC. A/N

FICHA Nº ..... CONFEC. 20.4.78

TABARE DE SOUZA CASTELLO. .....

Apellidos Nombres

DOCUMENTOS: C/C ..... C/I. .....

Nº Dpto. Serie Nº

OTROS DOC. .....

Pasaporte Li. Enrol. etc.

NACIMIENTO: .....

Fecha Lugar

DOMICILIO: .....

Calle Nº Teléf. Ciudad o Localidad

PROFESION U OCUPACION: Directorresponsable delDiario "La Voz del Norte". de Artigas.

LUGAR: ..... CARGO: .....

IDEOLOGIA POLITICA: ..... CLASIFICACION: .....

DATOS COMPLEMENTARIOS: .....

Est. Civil Cónyuge Hijos

.....

Otros familiares

[redacted]

FECHA	DOCUMENTOS	144091 ANTECEDENTES A REGISTRAR	F-2
Feb.78	M.Interior-Es el Director del(Responsable) Diario LA VOZ DEL NORTE. Of.Prensa.	No se encuentra documento - (FE)	

SERVICIO DE INFORMACION
DE DEFENSA
Dep. 1

144092-4 Coleccionado el 05 MAYO 1975

V A R I O S

FOTO

Apellidos TABARE FERREIRA

Nombres Elbio Omar

Fecha de Nacimiento 24 años en 1974.

Lugar de Nacimiento Uruguay.-

Est. Civil Soltero.-

Cred Civiça ..... Céd. Identidad 1.571.474

Otros Documentos .....

Ocupación Jornalero.-

Padre .....

Madre .....

Domicilio Durazno 1509.- Ciudad MONTEVIDEO.-

Otros datos .....

[redacted]

Imp. CHIESA Hnos. Ltda. 10.000 - 12 - 73

FICHA COMPLEMENTARIA

DOCUMENTO		ANTECEDENTES
Fecha	Origen	144092
20.5.74 JPM PD 07.00	Doc.1138 a 07.00	- Detenido en los disturbios ocurridos el 1ro.de Mayo de 1974.- Posteriormente recuperó su libertad.-(SS)-

B.2

F.1

MINISTERIO DE DEFENSA NACIONAL
S. I. D.

1440932

Dep. I Secc. I
Sub-Secc. A/N
Ficha Nro..... Confec. 30/8/72

TABARE LEITES — Apellidos
Heber — Nombres

DOCUMENTOS: C/C. ..... Serie ..... Nro ..... C/I. ..... Nro. ..... Dpto.

OTROS DOC. ..... Pasaporte ..... Lib. Enrol. ..... etc.

NACIMIENTO: ..... Fecha ..... Lugar

DOMICILIO: ..... Calle ..... Nro. ..... Teléf. ..... Ciudad o Localidad

PROFESION U OCUPACION: .....

LUGAR: ..... CARGO: .....

IDEOLOGIA POLITICA: Comunista.- ..... CLASIFICACION: .....

DATOS COMPLEMENTARIOS: ..... Est. Civil ..... Conyuge ..... Hijos

..... Otros familiares

Fecha	Documentos	144093 ANTECEDENTES A REGISTRAR	Fs.2
1972. (PC).	Lista 2001. Tacuarembó.	Figura como 1ª, suplente del 12ª, titular a la Junta Departamental de Tacuarembó, en las elecciones del año 1971.(MM)	

F.1

MINISTERIO DE DEFENSA NACIONAL
S. I. D.

144094-0

Dep. I Secc. I
Sub - Secc. G
Ficha Nro._____ Confec. 5/XII/72.

TABARES — Alejandro
Apellidos — Nombres

DOCUMENTOS: C/C _____ C/I _____
Serie Nro. Nro. Dpto.

OTROS DOC. _____
Pasaporte Lib. Enrol. etc.

NACIMIENTO _____
Fecha Lugar

DOMICILIO: _____
Calle Nro. Teléf. Ciudad o Localidad

PROFESION U OCUPACION: _____

LUGAR: _____ CARGO: _____

IDEOLOGIA POLITICA _____ CLASIFICACION DER.SIND.PANADEROS Y FACTU-RISTAS.-

DATOS COMPLEMENTARIOS _____
Est. Civil [redacted] Conyuge Hijos

Otros familiares

Fecha	Documentos	144094 ANTECEDENTES A REGISTRAR	B-2
1º/XI/72.	[illegible]	-Electo Vicepresidente por la Lista 2, para integrar la Comisión Directiva del Sindicato de Panaderos y Factureros.-(T).-	

144095-7

SERVICIO DE INFORMACION DE DEFENSA
División I

MINISTERIO DE DEFENSA NACIONAL
SERVICIO DE INFORMACION DE DEFENSA / F

[redacted]

F1

.....Sección
Act. Ant. Nac.
Ficha Nº [redacted]

Nombres y Apellidos: TABARES, Asunción

Fecha de Nacimiento: .....

Lugar de Nacimiento: .....
(País - Ciudad o Localidad - etc.)

Cred. Civ.: Serie ..... Nº ..... Ced. Identidad: .....

Otros documentos: .....
(Pasaporte - Libreta Enrolam. - etc.)

FOTO

Domicilio: .....
(Ciudad o Localidad) (Calle) Nº Telef.

Filiación

Edad Aparente ..... Color del Cutis .....

Color del Cabello ..... Estatura Aproximada .....

Complexión ..... Aspecto Social .....

Señas particulares .....

.....

Ficha confeccionada en Montevideo el 14 de febrero de 1966

144095

Fz

ACTIVIDADES

(1) **Laborales:** Profesión ..... Lugar de trabajo .....

Cargo ..... Antigüedad .....

Otras Actividades .....

.....

(2) **Políticas:** Ideología ..... Actuación .....

Antecedentes .....

Antecedentes familiares .....

(3) **Sociales:** Estado Civil ..... Religión ..... Figuración .....

Grado Instrucción ..... Lugares que frecuenta .....

(4) **Económicas:** Situación ..... Capital aprox. ..... Vehículo .....
marca y Nº

Otros datos .....

Datos Complementarios .....

Apreciación Personal Gral. .....

.....

.....

FICHA COMPLEMENTARIA

F-3

Documento		Antecedentes
Fecha	Origen	144095
28/I/66	75/I	-Con motivo de cumplir el "Diario" "El Popular" el IX aniversario, firma una carta abierta dirigida a los trabajadores, dirigentes y personalidades sindicales y populares, en la cual hace un llamamiento en adhesion del homenaje al diario de referencia enue se realizara en el Palacio Sud Americ el 11 de febrero del corriente a.o.-

FJ1

JUNTA DE COMANDANTES EN JEFE
S. I. D.

144096-5

Dep. I [redacted] Sec. I
Sub Secc. A/N [redacted]
Ficha No. ..... Confec. 6.83

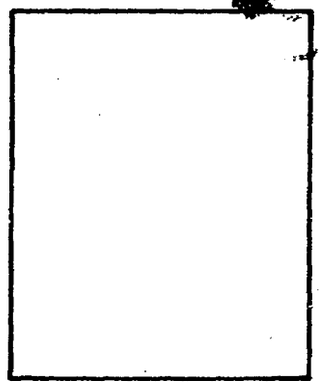

TABARES ..... Benjamín .....
Apellidos Nombres

DOCUMENTOS: C/C. ..... **C/I.** .....
Serie No. No. Dpto.

OTROS DOC. .....
Pasaporte Lib. Enrol. etc.

NACIMIENTO: .....
Fecha Lugar

DOMICILIO: .....
Calle No. Teléf. Ciudad o Localidad

PROFESIÓN U OCUPACIÓN: .....

LUGAR: ..... **CARGO:** .....

IDEOLOGÍA POLÍTICA: ..... **CLASIFICACIÓN:** .....

DATOS COMPLEMENTARIOS .....
Est. Civil Cónyuge Hijos

Cuñado: del recluso ACUÑA Wilman .....
Otros familiares

FECHA	DOCUMENTOS	144096 ANTECEDENTES A REGISTRAR	5.2
15.6.83	0663/80 pag.7	-16.6.80-Visita en el EMR.1 al recluso No.1325 ACUÑA Benjamín.Eval:A-1(M).-	

VARIOS

23.07.82

G.1

JUNTA DE COMANDANTES EN JEFE
S. I. D.

1440973

Dep. I Secc. I

Sub. Secc. A/N

Ficha N.º ..... Confec. .....

TABARES DA ROSA de ADRIOZOLA Graciela
Apellidos Nombres

DOCUMENTOS: C/C BCA 60.794(2) C/I. 1.471.632 (1)
Serie N.º N.º Dpto.

OTROS DOC. .....
Pasaporte Lib. Enrol. etc.

NACIMIENTO: 3.5.952 (3) Montevideo (4)
Fecha Lugar

DOMICILIO: José Batlle y Ordoñez 1689 (5)
Calle N.º Teléf. Ciudad o Localidad

PROFESION U OCUPACION: Empleada (6)

LUGAR: ..... CARGO: .....

IDEOLOGIA POLITICA: ..... CLASIFICACION: .....

DATOS COMPLEMENTARIOS: casada (7)
Est.Civil Cónyuge Hijos

Padres: Adán y Eva (8)
Otros familiares

[redacted]

Fecha	Documentos	144097 ANTECEDENTES A REGISTRAR E2
07.07.82	16.658 PA 614	El Ministerio de Relaciones Exteriores autoriza a expedir o renovar pasaporte a nombre del causante en el Consulado Uruguayo en Nueva York. Eval.: A-1. Indica ( ) ( ) ( ) ( ) (LA) (GM).
29.7.83	28821/13	-Segun Telex de fehca 28.1.83 del Consulado Uruguayo en Nueva York, la causante solicite renovación de su pasaporte. Fecha de salida del país: enero de 1978.- Eval.: A-1.- (MB) Indica (10 al (8).-

SERVICIO DE INFORMACION
DE DEFENSA
Dep. I

B1

..... Sección
Act. Ant. Nac.
Ficha N[redacted]

144098-1

Nombres y Apellidos: TABARES (h.) Isabelino

Fecha de Nacimiento: .....

Lugar de Nacimiento: .....
(País - Ciudad o Localidad - etc.)

Cred. Cív.: Serie ..... Nº ..... Ced. Identidad: .....

Otros documentos: .....
(Pasaporte — Libreta Enrolam. — etc.)

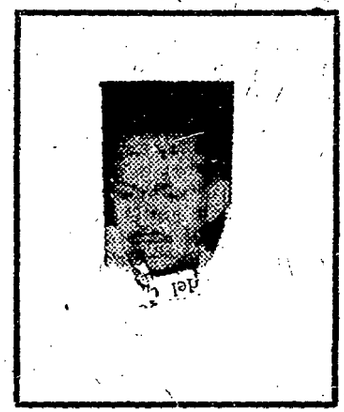

Domicilio: .....
(Ciudad o Localidad) (Calle) Nº Teléf

Filiación

Edad aparente ..... Color del Cutis .....

Color del Cabello ..... Estatura Aproximada .....

Complexión ..... Aspecto Social .....

Señas particulares .....

.....

Ficha confeccionada en Montevideo el 23 de junio de 1967.

Fórm. 1

144098

EZ

ACTIVIDADES

(1) **Laborales:** Profesión Empleado de comercio Lugar de trabajo Casa Dikes

Cargo ..... Antigüedad .....

Otras Actividades .....

.....

(2) **Políticas:** Ideología ..... Actuación .....

Antecedentes .....

Antecedentes familiares .....

(3) **Sociales:** Estado Civil ..... Religión ..... Figuración .....

Grado Instrucción ..... Lugares que frecuenta .....

(4) **Económicas:** Situación ..... Capital aprox. ..... Vehículo .....
marca y Nº

Otros datos .....

Datos Complementarios .....

Apreciación Personal Gral. .....

.....

.....

TABARES(h.) **FICHA COMPLEMENTARIA** Isabelino 83

Documento		144093 ANTECEDENTES
Fecha	**Origen**	
8-I-966	B-75-D-193	En el diario "El Popular" de la fecha se publica un reportaje al reseñado que es empleado de comercio(Casa Dimes), donde el mismo hace declaraciones a raíz de haberse producido la suba del precio del Boleto en nuestra Capital. Entre otras cosas manifestó: "....Con estas subas no sé a donde vamos a ir. Día a día la cuestión es mayor y la situación se vuelve insoportable. Pero el gobierno tendrá la respuesta popular en las elecciones".

SERVICIO DE INFORMACION DE DEFENSA
Dep. I

144099-9

F.1

MINISTERIO DE DEFENSA NACIONAL
SERVICIO DE INFORMACION DE DEFENSA
Ficha Nº 141 / F

Confeccionada el 19/7/966

Sección .....

FOTO

Apellidos TABARES

Nombres José

Fecha de Nacimiento: .....

Lugar de Nacimiento: .....

Cred. Cív.: ..... Ced. Identidad: .....

Prontuario: ..... F. Censal: .....

Padre: .....

Madre: .....

Domicilio: Bellavista 1474/1 Ciudad: Montevideo.

Otros datos (Documentos y señas personales) .....

FICHA COMPLEMENTARIA

Documento			144099 ANTECEDENTES
Nº	Fecha	Origen	
	15/VI/966	77/15	Suscriptor de propaganda comunista distribuída por Editorial Pueblos Unidos. Domicilio- Bellavista 1474/1 - Montevideo.

FICHA COMPLEMENTARIA

82

Documento			144099 ANTECEDENTES
Nº	Fecha	Origen	
	15/VI/966	77/15	Suscriptor de propaganda comunista distribuída por Editorial Pueblos Unidos. Domicilio- Bellavista 1474/1 - Montevideo.

F.1

MINISTERIO DE DEFENSA NACIONAL
S. I. D.

144100-S PE

Dep. I Secc I
Sub-Secc. A/N
Ficha No. ..... Confec. 13/X/71

TABAREZ
Apellidos ..... Nombres .....

DOCUMENTOS: C/C ..... C/I .....
Serie N.o N.o Dpto.

OTROS DOC. .....
Pasaporte Lib etc.

NACIMIENTO .....
Fecha Lugar

DOMICILIO: .....
Calle N.o Teléf. Ciudad o Localidad

PROFESION U OCUPACION: BANCARIO (Banco de Flores).

LUGAR: ..... CARGO: .....

IDEOLOGIA POLITICA ..... CLASIFICACION .....

DATOS COMPLEMENTARIOS .....
Est. Civil Conyuge Hijos

.....
Otros familiares

Fecha	Documentos	144100 ANTECEDENTES A REGISTRAR	F.2
1971	3-77 D-10	Su nombre aparece en un documento incautado a un sedicioso (Y).	

6 JUN 1974 /31

MINISTERIO DE DEFENSA NACIONAL

S. I. D.

144101-3

Dep. I Secc, I

Sub - Secc. G

Ficha Nro.____ Confec.____

TABAREZ (a) El Elefante

Apellidos Nombres

DOCUMENTOS: C/C.____ C/I.____

Serie Nro. Nro. Dpto.

OTROS DOC. ____

Pasaporte Lib. Enrol. etc.

NACIMIENTO: ____

Fecha Lugar

DOMICILIO: ____

Calle Nro. Teléf. Ciudad o Localidad

PROFESION U OCUPACION: Porteria

LUGAR: Suc. 19 Junio BROU CARGO: Jefe

IDEOLOGIA POLITICA: Izquierdista CLASIFICACION: Activista

DATOS COMPLEMENTARIOS: ____

Est. Civil [redacted] Conyuge Hijos

Otros familiares

Fecha	Documentos	144101 ANTECEDENTES A REGISTRAR	A 2
13.11.73	3976	-Activista de izquierda de la Suc. 19 de Junio del BROU.-(G)	

F5.1

SERVICIO DE INFORMACION DE DEFENSA
Dep. I

MINISTERIO DE DEFENSA NACIONAL M/F
SERVICIO DE INFORMACION DE DEFENSA
[redacted]

. . . . . **Sección**
Act. Ant. Nac.
Ficha Nº [redacted]

Nombres y Apellidos: CABAÑEZ 144102-1

Fecha de Nacimiento: .....

Lugar de Nacimiento: .....
(País - Ciudad o Localidad - etc.)

FOTO

Cred. Cív.: Serie ..... Nº ..... Ced. Identidad: .....

Otros documentos: .....
(Pasaporte - Libreta Enrolam. - etc.)

Domicilio: .....
(Ciudad o Localidad) **(Calle)** **Nº** **Teléf.**

Filiación

Edad aparente ..... Color del Cutis .....

Color del Cabello ..... Estatura Aproximada .....

Complexión ..... Aspecto Social .....

Señas particulares .....

[redacted]

Ficha confeccionada en Montevideo el 28 de junio de 1966.-

144102

B.2

ACTIVIDADES

(1) **Laborales:** Profesión ..... Lugar de trabajo .....

Cargo ..... Antigüedad .....

Otras Actividades .....

.....

(2) **Políticas:** Ideología ..... Actuación .....

Antecedentes .....

Antecedentes familiares .....

(3) **Sociales:** Estado Civil ..... Religión ..... Figuración .....

Grado Instrucción ..... Lugares que frecuenta .....

(4) **Económicas:** Situación ..... Capital aprox. ..... Vehículo .....
marca y Nº

Otros datos .....

Datos Complementarios .....

Apreciación Personal Gral. .....

.....

.....

FICHA COMPLEMENTARIA

Documento		Antecedentes
Fecha	Origen	144:62
28/X/965	75/2229	-El reseñado hablará en el acto de la Agrupación del Partido Comunista, que organizado por el Partido Comunista se realizará en el día de la fecha en "Agrupación Mangas" a las 2000 horas en Camino Cuchilla Grande.-
"1/X/965	75/2229	El reseñado hablará en el acto de la Agrupación Comunista, que organizado por el Partido Comunista se realizará el día 29 del corriente en la Agrupación "Barrio Mendiondo" a las 2000 horas en Cuchilla Grande y Ahtares.-

JUNTA DE COMANDANTES EN JEFE
S. I. D.

144103-9

17 FEB 1976

Dep. I Secc. I
Sub Secc. A/N
Ficha Nro. ____ Confec. ____

TABAREZ — A.
Apellidos — Nombres

DOCUMENTOS: C/C ..... C/I. .....
Serie Nro. Nro. Dpto.

OTROS DOC. .....
Pasaporte Lib. Enrol. etc.

NACIMIENTO: .....
Fecha Lugar

DOMICILIO: Tropas y Ledesma Barrio Las Chapitas
Calle Nro. Teléf. Ciudad o Localidad

PROFESION U OCUPACION: Jornalero remolcadoras

LUGAR: ..... CARGO: .....

IDEOLOGIA POLITICA: Comunista CLASIFICACION: .....

DATOS COMPLEMENTARIOS: .....
Est. Civil Cónyuge Hijos

.....
Otros familiares

Fecha	Documentos	ANTECEDENTES A REGISTRAR
8-I-976	Doc.0001	144103 - Afiliado al Partido Comunista con el Nº ------ (Microfilm incautado a Rodney ARISMENDI).Eval.: B-2.- (RR)

29.10.76

U. C. J.

Dpto. 1

Apellidos TABAREZ 144103

Nombres A.

Documentos: Afiliado al P.C. Nº (Ileg.)

Ant, Secc.	A	B	C	D	E	G	V
	X						

Secreto

144103 ANTECEDENTES F.4
Doc.0001/76.-(00)

F. Ingr. Carece.-

Dom: Tropas y Ledesma. B. Las Chapitas.-

Doc: NO

Jornalero Remolcadoras.-

Eval. B-2.-

F1

MINISTERIO DE DEFENSA NACIONAL
S. I. D.

144104-7

Dep. I 5.8.74 Secc, I
Sub - Secc. G
Ficha Nro.____ Confec.____

TABAREZ FURTADO (Apellidos) Aldo Gualberto (Nombres)

DOCUMENTOS: C/C.____ (Serie / Nro.) C/I. 599.206 (Nro. / Dpto.)

OTROS DOC.____ (Pasaporte / Lib. Enrol. / etc.)

NACIMIENTO: 15.12.28 (Fecha) Dpto. Río Negro (Lugar)

DOMICILIO: San Martín 3374 Ap/1 (Calle / Nro.) ____ (Teléf.) Dpto. MONTEVIDEO (Ciudad o Localidad)

PROFESION U OCUPACION: Obrero

LUGAR: ROCCO S.A. CARGO:____

IDEOLOGIA POLITICA: DEMOCRATA CLASIFICACION: DIRIGENTE

DATOS COMPLEMENTARIOS:____
(Est. Civil / Conyuge / Hijos)

Hijo de Amalio y Paulina
(Otros familiares)

Fecha	Documentos	144104 ANTECEDENTES A REGISTRAR F.2
17.6.74	DNII"2"	Tesorero del Sindicato de Obreros y Empleados de "ROCCO S.A." (S.O.R.R.), de orientación ideológica democrática Evaluación A-1.-(I).-
19.5.75	842	Integrante del Consejo Directivo del Sindicato de Obreros y Empleados de ROCCO.-(S.O.E.R.). Evaluación A-1.-(E).-
9.7.74	Doc.165 (ev. A-1)	- Tesorero del Sindicato de Obreros y Empleados de ROCCO S.A.. Dicha organización gremial es demócrata y está afiliada a la C.G.T.U.(Confederación General de Trabajadores del Uruguay). Por no poseer local propio se reúnen en la calle Capurro Nº 698.- (00)

MINISTERIO DE DEFENSA NACIONAL
S. I. D.

144105-4

Dep. I 14 MAYO 1974 Secc. I
Sub - Secc. G
Ficha Nro.____ Confec.____

TABAREZ SARZA (Apellidos) Alfredo (Nombres)

DOCUMENTOS: C/C. BNB 22922 (7) SCA 1113 (1) (Serie / Nro.) C/I. 1.378.001 (MDEO) (8) 14.017 (Lavalleja) (Nro. / Dpto.)

OTROS DOC. ____ (Pasaporte / Lib. Enrol. / etc.)

NACIMIENTO: 6/4/34-Lavalleja (2) (Fecha / Lugar)

(1973) (11)

DOMICILIO: Rocha 2924 (3) (Calle / Nro. / Teléf. / Ciudad o Localidad)

PROFESION U OCUPACION: Bancario (Banco Central)

LUGAR: ____ CARGO: Microfilmación(4) Aauxiliar de Administ.(10)

IDEOLOGIA POLITICA: Izquierdista CLASIFICACION: Dirigente

DATOS COMPLEMENTARIOS: Casado (5) (Est. Civil / Conyuge / Hijos)

Padres: Julio y Julia María (6) [redacted]

(Otros familiares)

Fecha	Documentos	144105 ANTECEDENTES A REGISTRAR F-2
26/3/74	0804	Figura en lista de dirigentes de izquierda del Banco Central, responsable de dificultar la labor, enlenteciendo expedientes de importación y exportación. (Evaluación B-2) (K)
31/1/75	Dec.247-	Figura en una relación de funcionarios del Banco Central que violando el Decreto del P.E.de fecha 4/7/73,hicieron paro,no concurriendo a desempeñar sus tareas habituales al 5/7/73.-(H).- Eval. A-1.-
	DNII	Indica (1) al (6). 6/7/73 -Detenido en el día de la fecha por personal del Dpto. 5 de la DNII, siendo internado en el Cilindro Municipal, recuperando la libertad el 11/7/73.- Ampliando la anotación del 6/7/73, el titular había sido detenido durante una recorrida por la zona bancaria (ciudad Vieja). Conjuntamente con otras personas recuperando la libertad el 11/7/73, por orden Superior.- (C.NCI Nº 1379 DE SLC. 6a. RDEC. SOLICITADA EL 12/12/78) (U)
CHCP Nro.5619 /981.PERMANENCIA-MDEO.-		-27.AGO.981: Se contestó dicha Constancia, para el Bco. Central del Uruguay.-(H).-
2.6.83	0618/80 Pág.10/11.	Indica Idem al Documento de la DNII.- Eval:A-2(AD)

FECHA	DOCUMENTOS	TABAREZ o TABARES 144105 ANTECEDENTES A REGISTRAR SARZA, Alfredo F-3
17.3.83	2419/79 pag.14	Figura en una relación de funcionarios del Banco Central del Uruguay, de fecha 21 de setiembre de 1979, considerado izquierdista extremista.- Eval:A-2 (FS)
14.11.83	2729/79 Pág.16	Indica IDEM. Doc.2419, aportando que el causante se encuentra entre el Personal Presupuestado.-EvalBB-3.-(FE)
5.12.83	1008/79 Pág.6	-Indica Idem. Doc. de la DNII.Indica(11).Eval:A-2.(TT)
8.2.84.	400728/003	Habiendo solicitado CHCP el 14.1.81. se le otorgó Cat."B" el 8.3.82. Eval.A.1.(AE).

A1

SERVICIO DE INFORMACION DE DEFENSA

Dep. 1

144106-2

Confeccionado el 25.4.75

V A R I O S

FOTO

Apellidos TABAREZ SOCA

Nombres Angela

Fecha de Nacimiento 40 años(1975)

Lugar de Nacimiento Uruguay

Est. Civil Divorciada

Cred Cívica ..... Céd. Identidad .....

Otros Documentos .....

Ocupación .....

Padre .....

Madre .....

Domicilio Cno. Maldonado Kmtro. 25.172 Solar 16 Manzana B Ciudad .....

Otros datos .....

Imp. CHIESA Hnos. Ltda. 10.000 - 12 - 73

FICHA COMPLEMENTARIA

B.2

DOCUMENTO		ANTECEDENTES
Fecha	Origen	14106
22.1.75 PD. 07.00 a	146 07.00	19.1.75 -Al tenerse información de que viaja periódicamente al Bbasil se trato de efectuar su detención e inspeccionar su domicilio, lo que no pudo ser efectuado al no ser ubicada. Indagados algunos vecinos establecieron que lleva una vida muy irregular faltando del domicilio por espacio de 15 ó 20 días, lo que al parecer sería contrabandista (DD)

SERVICIO DE INTELIGENCIA
División I
(Seguridad)

MINISTERIO DE DEFENSA NACIONAL
SERVICIO DE INFORMACION DE DEFENSA
M/F

[redacted]

Sección FI 1
Act. Ant. Nac.
Ficha N.º [redacted]

Nombres y Apellidos: TABAREZ, Anibal 144107-0

Fecha de Nacimiento:

Lugar de Nacimiento:
(País - Ciudad o Localidad - etc.)

Cred. Civ. Serie ..... N.º ..... Ced. Identidad:

Otros documentos:
(Pasaporte - Libreta Enrolam. - etc.)

Foto

Domicilio:
(Ciudad o Localidad) (Calle) (N.º) (Telef.)

Filiación
- Edad Aparente ..... Color del Cutis
- Color del Cabello ..... Estatura Aproximada
- Complexión ..... Aspecto Social
- Señas particulares

Ficha confeccionada en Montevideo el 7 de Febrero de 1966.-

107

F.2

ACTIVIDADES

(1) Laborales: Profesión ..... Lugar de trabajo .....

Cargo ..... Antigüedad .....

Otras Actividades .....

.....

(2) Políticas: Ideología ..... Actuación .....

Antecedentes .....

Antecedentes familiares .....

(3) Sociales: Estado Civil ..... Religión ..... Figuración .....

Grado Instrucción ..... Lugares que frecuenta .....

(4) Económicas: Situación ..... Capital aprox. ..... Vehículo .....
marca y N.o

Otros datos .....

Datos Complementarios .....

Apreciación Personal Gral. .....

.....

.....

FICHA COMPLEMENTARIA

Documento		Antecedentes
Fecha	Origen	144107
28/I/66	75/I	-Con mtivo de cumplir el diario el "Popular" el IX aniversario, firma una carta abierta dirigida a los trabajadores, dirigentes y personalidades sindicales y populares, en el cual hace un llamamiento en adhesion del homenaje al diario de referencia, que se realizara en elPalacio Sud América el dia 11 de Febréro del corriente año-.

JUNTA DE COMANDANTES EN JEFE

S. I. D.

144108-0

Dep. I V Secc. I

Sub Secc. A/N

Ficha Nº ..... Confec. 21.4.82

G1

TABAREZ ..... Aramis .....

Apellidos Nombres

DOCUMENTOS: C/C ..... C/I. .....

Serie Nº Nº Dpto.

OTROS DOC. .....

Pasaporte Lib. Enrol etc.

NACIMIENTO: .....

Fecha Lugar

DOMICILIO: .....

Calle Nº Teléf. Ciudad o Localidad

PROFESION U OCUPACION: Profesor

LUGAR: ..... CARGO: .....

IDEOLOGIA POLITICA: ..... CLASIFICACION: .....

DATOS COMPLEMENTARIOS: .....

Est. Civil Cónyuge Hijos

.....

Otros familiares

[redacted]

Fecha	Documentos	144108 ANTECEDENTES A REGISTRAR	52
14.XI.80	1564	8.VI.962 - Suscribe un Manifiesto de Profesionales, Intelectuales, Artistas, Estudiantes, Trabajadores; que se pronuncian por un Frente de las Fuerzas Demócráticas y Anti-emperialistas, sin exclusión.- "EL PPPULAR" (UU)	

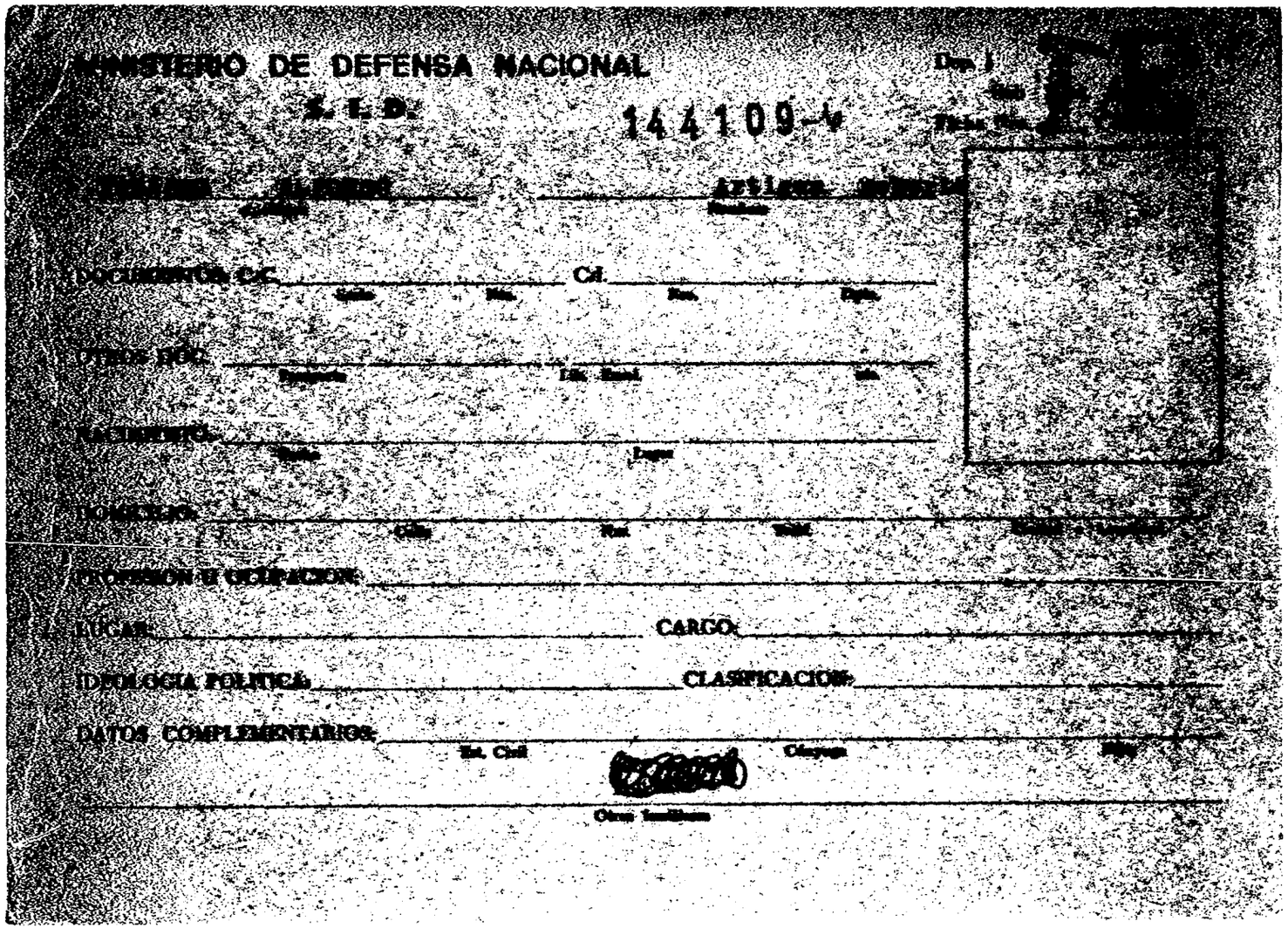

MINISTERIO DE DEFENSA NACIONAL

S. I. D.

144109-4

Dep. I

Ficha Nro.

[illegible] Artigas [illegible]

Apellido Nombre

DOCUMENTOS: C.C. _____ Serie _____ Nro. _____ Cd. _____ Nro. _____ Dpto. _____

OTROS DOC. _____ Pasaporte _____ Lib. Enrol. _____ etc.

NACIMIENTO: _____ Fecha _____ Lugar _____

DOMICILIO: _____ Calle _____ Nro. _____ Teléf. _____ Ciudad o Localidad _____

PROFESION U OCUPACION: _____

LUGAR: _____ CARGO: _____

IDEOLOGIA POLITICA: _____ CLASIFICACION: _____

DATOS COMPLEMENTARIOS: _____ Est. Civil _____ Cónyuge _____ Hijos _____

[illegible]

Otros familiares

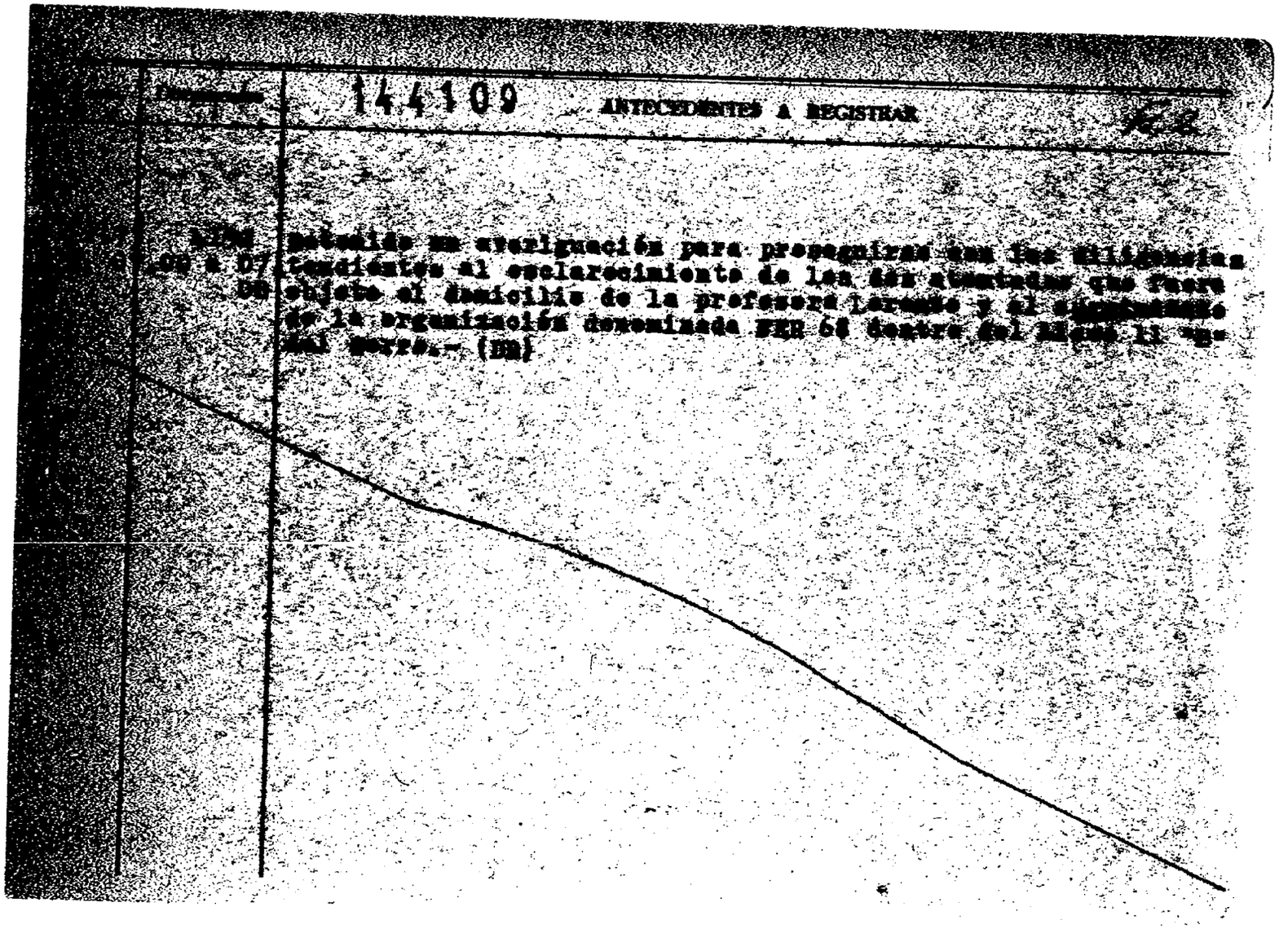
14109 ANTECEDENTES A REGISTRAR

GREMIOS 5-1

SERVICIO DE INFORMACIONES
DE DEFENSA
Dep. 1

Confeccionado el 23 ABR. 1975

144110-4

Apellidos TABAREZ

Nombres Asunción

FOTO

Fecha de Nacimiento

Lugar de Nacimiento

Est. Civil

Cred Cívica Céd. Identidad 891.457

Otros Documentos

Ocupación Funciona rio de ANDET (Nº4072)

Padre

Madre

Domicilio Ciudad

Otros datos

Imp. CHIESA Hnos. Ltda. 10.000 - 12 - 73

FICHA COMPLEMENTARIA

DOCUMENTO		144110 ANTECEDENTES B.2
Fecha	Origen	
17/7/74	Doc.1732	-Figura en una nómina de funciobarios sumariados y de los que no acataron los emplazamientos efectuados a raíz del conflicto del 27/6/73.Su reintegro de fecha 8/8/73 en la Est.Buceo.-(H).-

FS1

MINISTERIO DE DEFENSA NACIONAL
S. I. D.

144111-2

Dep. I Secc. I
Sub - Secc. G 73
Ficha Nro. ____ Confec. 1/5/

TABAREZ — Apellidos
ATAIDES — Nombres

DOCUMENTOS: C/C. ____ Serie ____ Nro. ____ C/I. ____ Nro. ____ Dpto. ____

OTROS DOC. ____ Pasaporte ____ Lib. Enrol. ____ etc. ____

NACIMIENTO: ____ Fecha ____ Lugar ____

DOMICILIO: Cap. Petirossi — Calle — 4194 — Nro. — Teléf. — Ciudad o Localidad

PROFESION U OCUPACION: Integra la Comisión Directiva

LUGAR: VIDPLAN (fáb. de vidrio) **CARGO:** ____

IDEOLOGIA POLITICA: ____ **CLASIFICACION:** dirigente

DATOS COMPLEMENTARIOS: ____ Est. Civil ____ [redacted] Conyuge ____ Hijos ____

Otros familiares

Fecha	Documentos	144111 ANTECENDENTES A REGISTRAR F.2
29/5/73	EL POP.	Fue electo integrante de la Comsión Directiva del VIDPLAN. Integra la lista Nº 1811.(RR)
27.5.75	842	**Integrante del Consejo Diredtivo del Sindicato Obreros de VIDPLAN S.A.** **Evaluación A-1.-(E).-**

B.1

JUNTA DE COMANDANTES EN JEFE
S. I. D.

144112-0

Dep. 1 Secc. 1
Sub Secc. A/N
Ficha Nro. ____ Confec. 17/10/77

TABAREZ DA ROSA (Apellidos) Atanacio (Nombres)

DOCUMENTOS: C/C JEB-2729 (Serie Nro.) C/I. ____ (Nro. Dpto.)

OTROS DOC. ____ (Pasaporte Lib. Enrol. etc.)

NACIMIENTO: 34 años (Fecha) ____ (Lugar)

DOMICILIO: Barrio Burton Km.2 (Calle Nro.) ____ (Teléf.) Salto (Ciudad o Localidad)

PROFESION U OCUPACION: Jornalero

LUGAR: Espinillar- Urde CARGO: ____

IDEOLOGIA POLITICA: ____ CLASIFICACION: ____

DATOS COMPLEMENTARIOS: ____
(Est. Civil Cónyuge Hijos)

(Otros familiares)

Fecha	Documentos	44112 ANTECEDENTES A REGISTRAR	F.2
30/4/76	0571	- Afiliado al Partido Comunista Nº63.853 desde el 31.12.71 Presentado por Teodoro Da Rosa y Martínez.Eval.B.1.(K).-	

153

17/10/77

J. C. J.

Dpto. 1

144112

Apellidos TABAREZ DA ROSA

Nombres Atanacio

Documentos: AFILIADO AL PARTIDO COMUNISTA Nº63.853

Ant. Secc. A B C D E G V

☐ ☐ ☐ ☐ ☐ ☐ ☐

Secreto

14412 ANTECEDENTES F.4

EDAD: 34 años

DOMICILIO: BARRIO BURTON Km.2-Salto

DOCUMENTO: JEB-2729

PROFESION: Jornalero-Espinillar-URDE.-

Doc.0571-30/4/76-Eval.B.1.(K).-

F 1

SERVICIO DE INFORMACION DE DEFENSA

144113-8

Dep. 1

Confeccionado el 2.10.75.

V A R I O S

FOTO

Apellidos TABAREZ de GARMENDIA

Nombres Beatriz

Fecha de Nacimiento

Lugar de Nacimiento

Est. Civil

Cred Cívica ..... Céd. Identidad

Otros Documentos

Ocupación Doctora

Padre

Madre

Domicilio ..... Ciudad

Otros datos

Imp. CHIESA Hnos. Ltda. 10.000 - 12 - 73

FICHA COMPLEMENTARIA

12

DOCUMENTO		144113 ANTECEDENTES
Fecha	Origen	
10.9.75	1663	Integrante del equipo técnico del Centro de Investigación y Experimentación Pedagógica (CIEP). El mencionado Centro está autorizado a funcionar por el CONAE y a dictar cursillos en los liceos habilitados del interior (Eval. A-2) (K)
24/2/78.	Doc.Nº0199.	-Figura como Vice-Presidente del Centro Latinoamericano de Economía Humana por el término de tres años a partir del 13/7/74. De extracción Demo-Cristiana con ciertas tendencias pro-marxistas en el campo económico y social. (C).-
	21.3.83	Memo(A)586/83 para la Universidad.(i).-

Ficha confeccionada el día 5/5/1972

F.1

MINISTERIO DE DEFENSA NACIONAL
S. I. D.

144114-6

F E

D. Secc. I

Sub-Secc. A/N

Ficha Nro..... Confec. .....

TA BAREZ CURTO — Apellidos

CANDIDO ROSARIO — Nombres

DOCUMENTOS: C/C BVA 22.434 — Serie / Nro. — C/I. ..... — Nro. / Dpto.

OTROS DOC. ..... — Pasaporte / Lib. Enrol. / etc.

NACIMIENTO: ..... — Fecha / Lugar

DOMICILIO: Gral Artigas s/n — Calle / Nro. / Teléf. — Minas — Ciudad o Localidad

PROFESION U OCUPACION: Empleado bancario

LUGAR: ..... CARGO: .....

IDEOLOGIA POLITICA: ..... CLASIFICACION: .....

DATOS COMPLEMENTARIOS: ..... — Est. Civil / Conyuge / Hijos

..... — Otros familiares

Fecha	Documentos	144114 ANTECEDENTES A REGISTRAR	F. 2
25/X.1971	74.22	Tiene antecentes en averiguación de actividades por reunión en domicilio privado conjuntamente con otras personas (C.C)	

FJ1

JUNTA DE COMANDANTES EN JEFE

S. I. D. 1441153

Dep. i Secc. i

Sub Secc. A/N XXX

Ficha No. ..... Confec. 2.5.83

TABAREZ Carmelo
Apellidos Nombres

DOCUMENTOS: C/C. ..... **C/I.** 1.351.719
Serie No. No. Dpto.

OTROS DOC. .....
Pasaporte Lib. Enrol. etc.

NACIMIENTO: .....
Fecha Lugar

DOMICILIO: Agustín Muñoz S/N esq. Alorka
Calle No. Teléf. Ciudad o Localidad

PROFESIÓN U OCUPACIÓN: .....

LUGAR: ..... **CARGO:** .....

IDEOLOGÍA POLÍTICA: ..... **CLASIFICACIÓN:** .....

DATOS COMPLEMENTARIOS .....
Est. Civil Cónyuge Hijos

.....
Otros familiares

FECHA	DOCUMENTOS	144115 ANTECEDENTES A REGISTRAR	B.2
2.5.83	26061/2 P.D.	-16.4.83.-Integró la mesa del "3er.Encuentro Nacional de Vivienda por Ayuda Mutua",convocado por FUCVAM,donde hizo uso de la palabra.Eval:A-1.(TT)	

SERVICIO DE INFORMACION
DE DEFENSA
Dep. 1

144116-1

B1

Confeccionado el 28.12.72.

V A R I O S

FOTO

Apellidos TABAREZ de BURGUEÑO

Nombres Elisabel

Fecha de Nacimiento

Lugar de Nacimiento

Est. Civil

Cred. Cívica ..... Céd. Identidad

Otros Documentos

Ocupación

Padre

Madre

Domicilio ..... Ciudad

Otros datos

Imp. CHIESA Hnos. Ltda. 4.000 - 11 - 72

FICHA COMPLEMENTARIA

DOCUMENTO		144116 ANTECEDENTES
Fecha	Origen	
1971.	Lista 9988	Candidato como 2do.suplente del 3er.titular a la Junta Electoral,por el Dpto.de Lavalleja,sub.lema "Frente de Lavalleja".. (W).

F3.2

Confecc: 12 Febrero 1952

B-1

MINISTERIO DE DEFENSA NACIONAL

S. I. D.

144117-9

Dep. I Secc. I

Sub-Secc. A/N

Ficha N.o ..... Confec. .....

TABAREZ de SILVA (Apellidos) Emilia (Nombres)

DOCUMENTOS: C/C ..... (Serie / N.o) C/I ..... (N.o / Dpto.)

OTROS DOC. ..... (Pasaporte / Lib. Enrol. / etc.)

NACIMIENTO ..... (Fecha / Lugar)

DOMICILIO: Maciel (Calle) 562 (N.o) (1) ..... (Teléf.) Salto (Ciudad o Localidad)

Espinillos y Atahualpa (4)

PROFESION U OCUPACION: .....

LUGAR: ..... CARGO: .....

IDEOLOGIA POLITICA Comunista (2) CLASIFICACION Muy activa (3)

DATOS COMPLEMENTARIOS Casada (Est. Civil) José Silva .- (Conyuge / Hijos)

..... (otros familiares)

Fecha	Documentos	14117 ANTECEDENTES A REGISTRAR F.2
12/IX/951	Inf.Jef. Pol.Paysandú	- Dirigente del Partido Comunista en Paysandú
29/V/57	Of.Sec.11/57 B.In.7	-Junto con el dirigente Enrique Rodríguez y su esposo se trasladaron desde Salto a la ciudad de Concordia, el 1º.V.pdo regresando el mismo día.-
24/VI/68	40-9	- Indica del (1) al (3) .-
30/4/76	0571	- Afiliado al Partido Comunista Nº1631 desde el 12.10.46. Eval.B.1(K).Indica (4).-

Fs. 3

J. C. J.

Dpto. 1

Apellidos TABAREZ de SILVA 144117

Nombres Emilis o Emilia

Documentos AFILIADA AL PARTIDO COMUNISTA Nº1631

Ant. Secc. A B C D E G V

☐ ☐ ☐ ☐ ☐ ☐ ☐

Secreto

144117 ANTECEDENTES F4

DOMICILIO: Espinillos y Atahualpa- Salto

PROFESION: Labores

Doc.0571-30/4/76-Eval.B.1(K).-

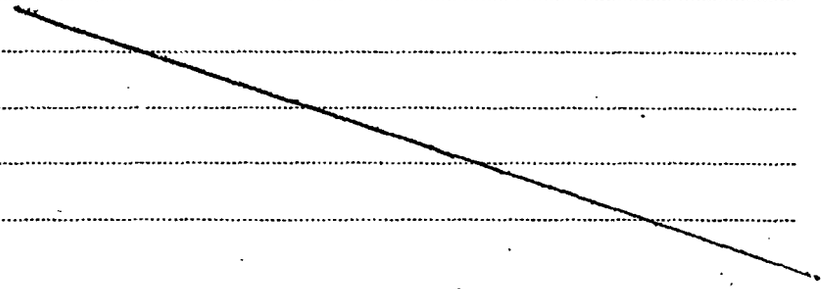

144118-7

Fs1

SERVICIO DE INFORMACION DE DEFENSA

Dep. 1

Confeccionado el 22-V-1970

VARIOS

FOTO

Apellidos TABAREZ FRAGA

Nombres Gregorio

Fecha de Nacimiento 48 años (1968)

Lugar de Nacimiento Uruguay

Est. Civil Viudo

Cred. Cívica I.A.C. 8074 (Artigas) Ced. Identidad

Otros Documentos

Ocupación Estudiante del Instituto Bauzá

Padre

Madre

Domicilio Laguna Merin 4335 Ciudad Montevideo

Otros datos:

FICHA COMPLEMENTARIA

F.2

DOCUMENTO		144118 ANTECEDENTES
Fecha	Origen	
13-IX-968	B72-D37 Parte 184	-Detenido durante las Medidas Prontas de Seguridad por construir barricadas en Agraciada y Angel Salvo

F.1

JUNTA DE COMANDANTES EN JEFE

S. I. D.

144119-5

Dep. I Secc. I

Sub. Secc. [redacted]

Ficha Nº ..... Confec. 22.10.81

TABAREZ LUTTRINGER — Apellidos

Gustavo — Nombres

DOCUMENTOS: C/C ..... Serie ..... Nº ..... C/I. 1.867.383 Nº ..... Dpto. .....

OTROS DOC. ..... Pasaporte ..... Lib. Enrol. ..... etc.

NACIMIENTO: 17 años en 1981 — Fecha

Uruguay — Lugar

DOMICILIO: Lancaster 3794 — Calle — Nº — Teléf. — Ciudad o Localidad

PROFESION U OCUPACION: .....

LUGAR: ..... CARGO: .....

IDEOLOGIA POLITICA: ..... CLASIFICACION: .....

DATOS COMPLEMENTARIOS: .....

Cónyuge — [redacted] Civil — Hijos

Otros familiares

Fecha	Documentos	144119 ANTECEDENTES A REGISTRAR	B.2
15.10.81 PD 288/81	8640	-15.10.81.-En el día de ayer,procedente de la zona "CACHON" (Parque Rodó),registra entrada en la DNII,ya que fue sorprendido por funcionarios de un Patrullero en momentos que inhalaba cemento Novo Pren. Interrogado,manifestó que desde hace unos dos meses atrás viene inhalando dicho cemento,por lo que fue internado en el Hospital Vilardebó.Eval:A-1.(TT)	

Imp. Nacional 716/79

SERVICIO DE INFORMACION DE DEFENSA
Dep. 1

144120-3 Confeccionado el 13 OCT. 1973 A1

VARIOS

FOTO

Apellidos TABAREZ GONZALEZ

Nombres Hamlet

Fecha de Nacimiento

Lugar de Nacimiento

Est. Civil

Cred. Cívica Céd. Identidad 827.557

Otros Documentos

Ocupación

Padre

Madre

Domicilio Pidra de Afilar 4797 Ciudad

Otros datos

FICHA COMPLEMENTARIA

F.2

DOCUMENTO		144120 ANTECEDENTES
FECHA	ORIGEN	
12.7.72	Doc.1987 Aval. A-2	Dicha persona visito al extremista ROCCATAGLIATA MUSTO Julio César.(SS)

B-1

SERVICIO DE INFORMACION DE DEFENSA

Dep. 1

144121-1

Confeccionado el 25.4.75

V A R I O S

FOTO

Apellidos TABAREZ SOCA

Nombres Héctor

Fecha de Nacimiento 41 años (1975)

Lugar de Nacimiento Uruguay

Est. Civil Casado

Cred Cívica ..... Céd. Identidad .....

Otros Documentos .....

Ocupación Bancario

Padre .....

Madre .....

Domicilio Marsella 28.... Ap. 302 Ciudad .....

Otros datos .....

.....

.....

Imp. CHIESA Hnos. Ltda. 10.000 - 12 - 73

FICHA COMPLEMENTARIA

F2

DOCUMENTO		14412 ANTECEDENTES
Fecha	Origen	
22.1.75 PD. 07.00	146 a 07.00	19.1.75 -Recibe correspondencia de su hija,la sediciosa Rosa I. DUARTE TABAREZ la que se encuentra residiendo en la Rep. Argentina. Oficiando de correo el cura Silverio MOREIRA HERNANDEZ. (DD)

SERVICIO DE INTELIGENCIA
División I
(Seguridad)

MINISTERIO DE DEFENSA NACIONAL
SERVICIO DE INFORMACION DE DEFENSA
M / F
144122-9

Sección F.1.
Act. Ant. Nac.
Ficha N. ~~0010~~

Nombres y Apellidos: TABAREZ Helvecio

Fecha de Nacimiento: .....

Lugar de Nacimiento: .....
(País - Ciudad o Localidad - etc.)

Cred. Civ.: Serie ..... N.º ..... Ced. Identidad: .....

Otros documentos: .....
(Pasaporte - Libreta Enrolam. - etc.)

VARIOS

Foto

Domicilio: .....
(Ciudad o Localidad) (Calle) (N.º) (Telef.)

Filiación

Edad Aparente ..... Color del Cutis .....

Color del Cabello ..... Estatura Aproximada .....

Complexión ..... Aspecto Social .....

Señas particulares .....

.....

Ficha confeccionada en Montevideo el ~~20~~ 22 de Enero de 1964.-

144122

132

ACTIVIDADES

(1) Laborales: Profesión Medico Lugar de trabajo .....

Cargo ..... Antigüedad .....

Otras Actividades .....

.....

(2) Políticas: Ideología Castrista Actuación .....
Union Popular

Antecedentes .....

Antecedentes familiares .....

(3) Sociales: Estado Civil ..... Religión ..... Figuración .....

Grado Instrucción ..... Lugares que frecuenta .....

(4) Económicas: Situación ..... Capital aprox. ..... Vehículo .....
marca y N.o

Otros datos .....

Datos Complementarios .....

Apreciación Personal Gral. .....

.....

.....

TABAREZ — FICHA COMPLEMENTARIA — Helvecio — 153

Documento		Antecedentes
Fecha	Origen	144122
Ene./962	Div.I.seguridad.	Firmante de un manifiesto de Profesionales Universitarios de apoyo a CUba.
23.XI.962	Marcha	Firmante de un manifiesto de la Union Popular.
	B-75-(1)-D-27.-	
1962	Lista 4190 U.P.	-13° Titular a la Cámara de Senadores.-
20/7/77	D.0717	- 29.7.960 "MARCHA": Firmante de un manifiesto de apoyo a la REvolución Cubana. [illegible] (MM).-

SERVICIO DE INFORMACION DE DEFENSA

Dep. 1

144123-7

B1

Confeccionado el 29 de Junio de 1970

VARIOS

FOTO

Apellidos TABAREZ ROSSI

Nombres Helvecio Etelvino

Fecha de Nacimiento

Lugar de Nacimiento

Est. Civil

Cred. Cívica Ced. Identidad

Otros Documentos

Ocupación Func.Bco.República

Padre

Madre

Domicilio Ciudad

Otros datos

FICHA COMPLEMENTARIA Ficha 2

DOCUMENTO		144123 ANTECEDENTES
Fecha	Origen	
7/VII/968	B.18-D.21	- Es importante mantenerlo bajo vigilancia especial en caso de conflicto.-

G.1

JUNTA DE COMANDANTES EN JEFE

S. I. D.

144124-5

Dep. I Secc. I

Sub Secc. A/N

Ficha Nº ..... Confec. .....

TABAREZ ACOSTA — Apellidos

Heriberto — Nombres

DOCUMENTOS: C/C CAA 17317 (1) — Serie / Nº

C/I. 41.970 (Canelones) (2) — Nº / Dpto.

CIA 9656 (3)

OTROS DOC. ..... — Pasaporte / Lib. Enrol. / etc.

NACIMIENTO: 28.7.41 (4) — Fecha

Canelones — Lugar

DOMICILIO: Juan Paullier 1235 (5) — Calle / Nº / Teléf. / Ciudad o Localidad

PROFESION U OCUPACION: Aux. Hosp. Pereyra Rossell (6)

LUGAR: ..... CARGO: .....

IDEOLOGIA POLITICA: ..... CLASIFICACION: .....

DATOS COMPLEMENTARIOS: ..... — Est. Civil / Cónyuge / Hijos

Otros familiares

F2

Fecha	Documentos	144124 ANTECEDENTES A REGISTRAR
1976	LIBROS O.C.O.A.	En dicho año se establece su afiliación al Partido Comunista con el Nro. 31?49. Evaluación: A-1.-
24.11.78	--------	Solicita C.H.C.P. Nº 1841 Secc. 5ta. Indica del (1) al (6).-qq-.

Imp. Nacional 716/79

G1

MINISTERIO DE DEFENSA NACIONAL

S. I. D.

144125-2

Dep. I Secc. I

Sub-Secc. **A/N**

Ficha Nº ..... Confec. .....

TABAREZ SUAREZ — Apellidos

Irma Martha — Nombres

DOCUMENTOS: C|C ① NHB 11712 — Serie Nº — C|I ..... Nº ..... Dpto.

OTROS DOC.: ..... Pasaporte ..... Lib. Enrol. ..... etc.

NACIMIENTO: ..... Fecha ..... Lugar

DOMICILIO: ② Carmelo — Calle — Nº — Telef. — Colonia — Ciudad o Localidad

PROFESION U OCUPACION: .....

LUGAR: ..... **CARGO** .....

IDEOLOGIA POLITICA ..... **CLASIFICACION** ③ FIdeL

DATOS COMPLEMENTARIOS .....

Est. Civil [redacted] — Conyuge — Hijos

..... otros familiares

Ficha confeccionada en Montevideo el 9 de diciembre de 1969

FECHA	DOCUMENTOS	144125 ANTECEDENTES A REGISTRAR	5.2
12-IV-67	19-12	Delegado de mesa del FIdeL en las elecciones de 1966 en Colonia. Indica- ① - ② - ③	

FJ.1

SERVICIO DE INTELIGENCIA
División I
(Seguridad)

MINISTERIO DE DEFENSA NACIONAL
SERVICIO DE INFORMACION DE DEFENSA
M / F
144126-0

Sección «A»
Act. Ant. Nac.
Ficha N. [redacted]

Foto

Nombres y Apellidos: TABAREZ, Jorge.-

Fecha de Nacimiento: .....

Lugar de Nacimiento: .....
(País - Ciudad o Localidad - etc.)

Cred. Civ.: Serie ..... N.º ..... Ced. Identidad: .....

Otros documentos: .....
(Pasaporte - Libreta Enrolam. - etc.)

Domicilio: Bella Vista 1174 ap. 1.-
(Ciudad o Localidad) (Calle) (N.º) (Telef.)

Filiación

Edad Aparente ..... Color del Cutis .....

Color del Cabello ..... Estatura Aproximada .....

Complexión ..... Aspecto Social .....

Señas particulares .....

.....

Ficha confeccionada en Montevideo, el 16 de julio de 1962.-

144120

F.2

ACTIVIDADES

(1) Laborales: Profesión ..... Lugar de trabajo .....

Cargo ..... Antigüedad .....

Otras Actividades .....

.....

(2) Políticas: Ideología Castrista.- Actuación .....

Antecedentes Afiliado al Movimiento de Solidaridad con Cuba, con el No. de Carnet 955.-

Antecedentes familiares .....

(3) Sociales: Estado Civil ..... Religión ..... Figuración .....

Grado Instrucción ..... Lugares que frecuenta .....

(4) Económicas: Situación ..... Capital aprox. ..... Vehiculo ..... marca y N.o

Otros datos Informe de la Div. I.- Seguridad.-

Datos Complementarios .....

Apreciación Personal Gral. .....

.....

.....

B.1

JUNTA DE COMANDANTES EN JEFE

Dep. I Secc. I

Sub Secc. A/N

S. I. D. 144127-8

Ficha Nº ..... Confec. .....

TABAREZ MENDEZ (Apellidos) JOSE CARLOS (Nombres)

DOCUMENTOS: C/C D.B.A. 9813 (Serie / Nº) C/I. 11.633 (Maldonado) (Nº / Dpto.)

OTROS DOC. ..... (Pasaporte / Lib. Enrol. / etc.)

NACIMIENTO: 25.7.34 (Fecha) Maldonado (Lugar)

DOMICILIO: Gral. Leonardo Olivera 661 (Calle / Nº) ..... (Teléf.) San Carlos(Maldonado) (Ciudad o Localidad)

PROFESION U OCUPACION: Empleado

LUGAR: O.S.E. CARGO: .....

IDEOLOGIA POLITICA: ..... CLASIFICACION: .....

DATOS COMPLEMENTARIOS: Casado (Est. Civil) Ma. de los Angeles Vicente Gonzales (Cónyuge) [illegible] (Hijos)

Hijo de : Segundo Ramón y Carmen (Otros familiares)

Fecha	Documentos	44127 ANTECEDENTES A REGISTRAR F.2
30/12.80	D.1236	3.9.80 - Presenta recurso ante el Señor Delegado del S.I.D. en el Departamento de maldonado al habérsele incluido en la Cat. "C" de C.H.C.P..- 28.10.80 - El Señor Delegado del S.I.D. en el Departamento d de Maldonado eleva el Exp. ante este Servicio para consideración.- 15.11.68 - Adherente a la convocatoria para una Asamblea en la Sociedad Unión para constituir el Comité local del Movimiento por la Defensa de lasslibertades y la Soberanía.-Evaluación: B-2.- Año 1971 - Candidato como 3er. suplente del 2º. titular a la Junta Depart mental de Maldonado por la lista 1808 en las elecciones nacionales del corriente año.- Evaluación: A-1.- - Delegado de Mesa en las elecciones nacionales del corriente año por el Departamento de Maldonado por las listas 9988, 1001, 2001,988,90,190, 4190, 77, 777, circuito Nº. 9813 DBA Evaluación: A-1.- 31.3.81 - Por Exp. Nº. 080/D-I/80 de este Servicio se comunica al Señor Delegado del S.I.D. que esta Dirección ha resuelto mantener al causante en la Cat. recurrida .-(NN)
23/6/81	D.5148	-18/6/81-En la fecha presenta recurso en 2a. Instancia ante el Delegado del SID en el Dpto. de Maldonado, el que [illegible] ele-

FECHA	DOCUMENTOS	TABAREZ MENDEZ, José ANTECEDENTES A REGISTRAR
		-vado a este Servicio para consideración el 18/6/81.- (U) 20/VII/81 - Por Exp. Nº 491/D-I/81 se elevan todos los obrados a la JCJ para su consideración y resolución correspondiente, con la opinión de la Dirección del SID de mantener la Cat. "C" asignada. (E).-
14.8.81	7050	-Por Exp.Nº764/981 - La Junta de Comandantes en Jefe comunica que ha resuelto mantener al causante en la Categoría "C" recurrida.-
		-Por Exp.Nº684/D-I/81 se vuelven los obrados al Delegado del S.I.D en Maldonado para su conocimiento y notificación del interesado.(K)
8.9.81	7597	**- 4.9.81- El Delegado Departamental vuelve el expediente a este Servicio luego de comunicar al causante la resolución de la J.CJ..-(C)**
20.9.82	D.19489	-Con fecha 11.11.78 solicitó C.H.C.P. No. 739 en la J.P. Maldonado la cual le fue expedida el 15.9.81, Cat. "C".- (MB).-

FECHA	DOCUMENTOS	144127 ANTECEDENTES A REGISTRAR	F.4

FES

SERVICIO DE INFORMACION DE DEFENSA 14412 /

Dep. 1

Confeccionado el 22/III/1971

VARIOS

Apellidos TABAREZ MENDEZ (2)

Nombres José C. (1) Carlos (3)

Fecha de Nacimiento 25/7/34 (4)

Lugar de Nacimiento San Carlos (5)

Est. Civil Casado con Ma. de los Angeles Vicente Gonzále (6)

Cred. Cívica DBA 9813 (7) Ced Identidad 11.633 (Maldonado (8)

Otros Documentos

Ocupación Empleado de OSE (9)

Padre Segundo Ramón (10)

Madre Carmen (11)

Domicilio L.Olivera 665 (12) Ciudad MALDONADO (2)

Otros datos

Cuba

FICHA COMPLEMENTARIA

DOCUMENTO		144127 ANTECEDENTES
Fecha	Origen	
15/XI/1968	B.64(1) D.12 NO UBICADO	-Adherente a la convocatoria para una Asamblea en la Sociedad "Unión", para constituir el Comité local del Movimiento por la Defensa de las Libertades y la Soberanía.-Indica ① y ② - B-2
1971	Lista 1808 PDC F.A	Candidato como 3º suplente del 2º titular a la "Junta Departamental de Maldonado sub lema "Frente de Maldonado.(SS)
	DNII Hoja 8210.	-Indica (1) al (12). -Indica igual que Doc. anterior. Delegado de Mesa por el Dpto. Maldonado, en San Carlos, del PDC Circuito Nº 3, en las elecciones nacionales de 1971.- Según informes de la J.P.Maldonado se registra como izquierdista activo.-(C.H.C.F. Nº 739 DE MALDONADO, SECC. 2a. SOLICITADA EL 11/11/78) (U)
		03.9.80 - Presenta recurso ante el Delegado del S.I.D. en el Departamento de Maldonado al habérsele incluido en la Categoría "C" de Constancia de Habilitación, el que es elevado a este Servicio el 28.X.80 para consideración
		31.3.81 - Por Exp.No. 80/D-I/81 de este Servicio se comunica al Delegado del S.I.D. en el Departamento de Maldonado que esta Dirección ha resuelto mantener al causante en la Categoría "C" de C.H.C.F..(C)

fg. 1

MINISTERIO DE DEFENSA NACIONAL

S. I. D.

144128-6

Dep. I Secc. I

Sub-Secc. G

Ficha Nº ..... Confec. 16.10.68

TABAREZ Apellidos — **José L.** Nombres

DOCUMENTOS: C|C ..... Serie ..... Nº — C|I ..... Nº ..... Dpto.

OTROS DOC.: ..... Pasaporte ..... Lib. Enrol. ..... etc.

NACIMIENTO: ..... Fecha ..... Lugar

DOMICILIO: ..... Calle ..... Nº ..... Telef. ..... Ciudad o Localidad

PROFESION U OCUPACION: Bancario

LUGAR: ..... **CARGO** .....

IDEOLOGIA POLITICA ..... **CLASIFICACION** .....

DATOS COMPLEMENTARIOS ..... Est. Civil ..... Conyuge ..... Hijos

.....

otros familiares

[redacted]

FECHA	DOCUMENTOS	144128 ANTECEDENTES A REGISTRAR	F.2
30.IV.	66.76/33	Figura en la lista N°3 de la Asociación de Empleados Bancarios de Uruguay postulándose-por el Sistema Preferencial de Suplentes por el Sector Banca Oficial (A) como N°51 para la Asamblea General Representativa (capital) es de hacer-notar que esta lista N°3 es de tendencia comunista.-	

144129-4

MINISTERIO DE DEFENSA NACIONAL
S. I. D.

23 JUN. 1975

Dep. I Secc. I
Sub - Secc. G
Ficha Nro. ..... Confec. .....

TABAREZ — Apellidos
JOSE LUIS — Nombres

DOCUMENTOS: C/C ..... Serie ..... Nro. ..... C/I. ..... Nro. ..... Dpto.

OTROS DOC. ..... Pasaporte ..... Lib. Enrol. ..... etc.

NACIMIENTO: ..... Fecha ..... Lugar

DOMICILIO: Canelones Aguas Corrientes Km.48.500
Calle — Nro. — Teléf. — Ciudad o Localidad

PROFESION U OCUPACION: .....

LUGAR: ..... CARGO: .....

IDEOLOGIA POLITICA: ..... CLASIFICACION: .....

DATOS COMPLEMENTARIOS: .....
Est. Civil — Conyuge — Hijos

[redacted]

Otros familiares

VI.2

Fecha	Documentos	144129 ANTECEDENTES A REGISTRAR
2.1.75	Doc.3311	Figura en una relación de operarios del frigorífico Cruz del Sur, que han mantenido actividades sindicales desde la fecha de creación de la empresa. Evaluación B-2 (BB).

F 1

MINISTERIO DE DEFENSA NACIONAL
S. I. D.

144130-2

Dep. I Secc, I
Sub - Secc. G
Ficha Nro.____ Confec.____

TABAREZ LEBRATO — José Luís
Apellidos — Nombres

DOCUMENTOS: C/C.____ (Serie / Nro.) C/I. 1.411.055 (Nro. / Dpto.)

OTROS DOC. ____ (Pasaporte / Lib. Enrol. / etc.)

NACIMIENTO: 4.12.54 (Fecha) Montevideo (Lugar)

DOMICILIO: Av. Centenario 3925 Ap.306 (Calle / Nro. / Teléf. / Ciudad o Localidad)

PROFESION U OCUPACION: Peon

LUGAR:____ **CARGO:**____

IDEOLOGIA POLITICA:____ **CLASIFICACION:**____

DATOS COMPLEMENTARIOS: ____
Est. Civil — [redacted] — Conyuge — Hijos

Otros familiares

Fecha	Documentos	144130 ANTECEDENTES A REGISTRAR	Fs 2
12.[illegible].74	D. 2301	Funcionario de S.I.C.O.M. (Sociedad Italiana de Construcción y Montaje) postulante a ingreso de UTE.-qq-.	

F51

JUNTA DE COMANDANTES EN JEFE
S. I. D.

144131-0

Dep. I Secc. I
Sub Secc. A/N
Ficha Nro. ____ Confec. 12/8/77

TABAREZ — Apellidos
Juan — Nombres

DOCUMENTOS: C/C IBB 4870 — Serie Nro. — C/I. ____ — Nro. Dpto.

OTROS DOC. ____ — Pasaporte Lib. Enrol. etc.

NACIMIENTO: 33 años — Fecha Lugar

DOMICILIO: Ferré 310 — Calle Nro. Teléf. Florida — Ciudad o Localidad

PROFESION U OCUPACION: Peón de Tambo

LUGAR: ____ CARGO: ____

IDEOLOGIA POLITICA: ____ CLASIFICACION: ____

DATOS COMPLEMENTARIOS: ____
Est. Civil [illegible] Cónyuge Hijos

Otros familiares

Fecha	Documentos	1443 ANTECEDENTES A REGISTRAR	82
17/5/76	D. 0689	-Afiliado al Partido Comunista No. 19914.Eval. B-1 (U).-	
28.5.82	. . . . .	. Se contesto en Memo(A) Nº 9991/82 para el EM.G.F.A.. (UU)	

F-3

I. C. J. 12/8/77

Dpto. 1

Apellidos TABAREZ 144131

Nombres Juan

Documentos: AFILIADO AL PARTIDO COMUNISTA No. 19914

Ant. Secc. A ☐ B ☐ C ☐ D ☐ E ☐ G ☐ V ☐

Secreto

144131 ANTECEDENTES

F.4

FECHA INGRESO: 19/8/63

EDAD: 33 años

DOMICILIO: Ferré 310 -Florida

PROFESION: Peón de Tambo

DOCUMENTO: IBB 4870

17/5/76 -D. 0689 -Eval. B-1 (U).-

FJ.1

JUNTA DE COMANDANTES EN JEFE 26.11.79 Dep. I Secc. I

S. I. D. Sub Secc. A/N

Ficha Nº ..... Confec. .....

TABAREZ 144132-8

Apellidos Juan C.- Nombres

DOCUMENTOS: C/C ..... C/I. .....

Serie Nº Nº Dpto.

OTROS DOC. .....

Pasaporte Lib. Enrol. etc.

NACIMIENTO: .....

Fecha Lugar

DOMICILIO: .....

Calle Nº Teléf. Ciudad o Localidad

PROFESION U OCUPACION: .....

LUGAR: ..... CARGO: .....

IDEOLOGIA POLITICA: ..... CLASIFICACION: .....

DATOS COMPLEMENTARIOS: .....

Cónyuge Est. Civil Hijos

Otros familiares

Fecha	Documentos	144132 ANTECEDENTES A REGISTRAR	B.2
1971	Lista9988	-Candidato como 3er. suplente a la Junta Electoral del Dpto. Durazno por el sun-lema "Frente Duraznense".- (M).-	

Imp. Nacional 716/79

JUNTA DE COMANDANTES EN JEFE
S. I. D.

144133-6

B-1

Dep. I Secc. I
Sub Secc. A/N
Ficha Nº ..... Confec. 1.6.82

TABAREZ PEÑA — Apellidos
Juan José — Nombres

DOCUMENTOS: C/C BNA 10118 — Serie — Nº — C/I. ..... Nº ..... Dpto.

OTROS DOC. ..... Pasaporte — Lib. Enrol. — etc.

NACIMIENTO: ..... Fecha — Lugar

DOMICILIO: ..... Calle — Nº — Teléf. — Ciudad o Localidad

PROFESION U OCUPACION: .....

LUGAR: ..... CARGO: .....

IDEOLOGIA POLITICA: ..... CLASIFICACION: .....

DATOS COMPLEMENTARIOS: ..... Est. Civil — Cónyuge — Hijos

..... Otros familiares

Fecha	Documentos	14433 ANTECEDENTES A REGISTRAR
19.II.79	274	Se encuentra afiliado al Partido Comunista con el Nº 34.053, según material incautado por C.C.O.A../
		EVAL: A - 1
28.V.82	. . . .	Se contesto en Memo(A) Nº991/82 para el E.M.G.F.A/)UU)

P1

SERVICIO DE INFORMACION DE DEFENSA
Dep. I

14413 4-4

..... **Sección**
Act. Ant. Nac.
Ficha N°

Nombres y Apellidos: TABAREZ de CARLI Laura

Fecha de Nacimiento: .....

Lugar de Nacimiento: .....
(País - Ciudad o Localidad - etc.)

Cred. Cív.: Serie ..... Nº ..... Ced. Identidad: .....

Otros documentos: .....
(Pasaporte — Libreta Enrolam. — etc.)

FOTO

Domicilio: .....
(Ciudad o Localidad) (Calle) Nº Teléf

Filiación

Edad aparente ..... Color del Cutis .....

Color del Cabello ..... Estatura Aproximada .....

Complexión ..... Aspecto Social .....

Señas particulares .....

.....

Ficha confeccionada en Montevideo el 20 de junio de 1967.

Fórm. 1

144134

F2

ACTIVIDADES

(1) **Laborales:** Profesión ..... Lugar de trabajo .....

Cargo ..... Antigüedad .....

Otras Actividades .....

.....

(2) **Políticas:** Ideología ..... Actuación .....

Antecedentes .....

Antecedentes familiares .....

(3) **Sociales:** Estado Civil ..... Religión ..... Figuración .....

Grado Instrucción ..... Lugares que frecuenta .....

(4) **Económicas:** Situación ..... Capital aprox. ..... Vehículo .....
marca y Nº

Otros datos .....

Datos Complementarios .....

Apreciación Personal Gral. .....

.....

.....

TABAREZ de CARLI — FICHA COMPLEMENTARIA — Laura

Documento		ANTECEDENTES
Fecha	Origen	144134
Año 1966	Lista FIDEL ROCHA	Figura como 3er.Suplente del 9º Titular a la Junta Dptal. en las listas del Frente Izquierda de Liberación en las Elecciones Nacionales del año en curso.

F3

B-1

JUNTA DE COMANDANTES EN JEFE
S. I. D.

144135-1

Dep. I Secc. I
Sub Secc. A/N
Ficha Nº ..... Confec. 17.6.82

TABARES (Apellidos) Luis (Nombres)

DOCUMENTOS: C/C ..... (Serie / Nº) C/I. ..... (Nº / Dpto.)

OTROS DOC. ..... (Pasaporte / Lib. Enrol. / etc.)

NACIMIENTO: ..... (Fecha / Lugar)

DOMICILIO: ..... (Calle / Nº / Teléf. / Ciudad o Localidad)

PROFESION U OCUPACION: .....

LUGAR: ..... CARGO: .....

IDEOLOGIA POLITICA: ..... CLASIFICACION: .....

DATOS COMPLEMENTARIOS: ..... (Est. Civil / Cónyuge / Hijos)

..... (Otros familiares)

Fecha	Documentos	144135 ANTECEDENTES A REGISTRAR
26.8.80 PD.	D.1944	-24.8.80:Atento á una información recibida que en la Iglesia "Santa Gema" se llevaría a cabo una reunión en la que concurriría el causante junto a Mario GARCIA en calidad de oradores.Este integraba el "Movimiento Familiar Cristiano" y un grupo denominado "Dinámica de Grupo", los cuales se reunnían con fines religiosos y realizaban dinámica o terapia de grupo.Los integrantes de éste movimiento era un grupo de sacerdotes revolucionarios progresistas dirigidos por Monseñor Haroldo PONCE DE LEON.Los lugares se caracterizaban por su amplia difusión política y al mismo tiempo se mantenían relaciones con integrantes del MLN.Eval.A-1.(BE)

VF1

JUNTA DE COMANDANTES EN JEFE

S. I. D. 144136-9

Dep. I Secc. I

Sub Secc. A/N

Ficha Nro. ____ Confec. 31-8-78

TABAREZ RODRIGUEZ(1)	Luis Alberto
Apellidos	Nombres

DOCUMENTOS: C/C L.A.A.16890 C/I. 31.021 (2)
Serie Nro. Nro. Dpto.

OTROS DOC. .....
Pasaporte Lib. Enrol. etc.

NACIMIENTO: 27 años en 1970 15/8/47 Fray Bentos(3)
Fecha Lugar

DOMICILIO: Canteras - Ituzaingó 3080-Fray Bentos (4) Rio Negro
Calle Nro. Teléf. Ciudad o Localidad

PROFESION U OCUPACION: Jornalero (5)

LUGAR: ..... CARGO: .....

IDEOLOGIA POLITICA: ..... CLASIFICACION: .....

DATOS COMPLEMENTARIOS: .....
Est. Civil Cónyuge Hijos

Padres: Guillermo y Celina (6)
Otros familiares

62

Fecha	Documentos	144136 ANTECEDENTES A REGISTRAR
4-6-76	Doc.0774	-Afiliado al Partido Comunista con el N.44993,fecha de ingreso:30-4-70.Presentado por :Rafael Barboza.Secc.Fray Bemtos. Eval.B-1 (V)
1º/9/78	DNII J.P.Río Negro	-Indica Doc. 0774/76 .- Indica (1) al (6).(CONST.HAB. Nº 209/78 DE RIO NEGRO.- (U)

Ficha confeccionada 17/2/72.(AA)

PE 81

MINISTERIO DE DEFENSA NACIONAL
S. I. D.

144137-7

Dep. I Secc I
Sub-Secc. A/N
Ficha No..... Confec.....

Tabarez (Apellidos) Luis Alberto (Nombres)

DOCUMENTOS: C/C ..... (Serie / N.o) C/I 1.422.036 (N.o / Dpto.)

OTROS DOC. ..... (Pasaporte / Lib. Enrol. / etc.)

NACIMIENTO 25 años (en 1972) (Fecha / Lugar)

DOMICILIO: Oficial 5- 6175 entre Florencia y Oficial 2 .- (Calle / N.o / Telef / Ciudad o Localidad)

PROFESION U OCUPACION: .....

LUGAR: ..... CARGO: .....

IDEOLOGIA POLITICA ..... CLASIFICACION

DATOS COMPLEMENTARIOS Casado (Est Civil) [redacted] (Conyuge) (Hijos)

..... (Otros familiares)

Fecha	Documentos	144137 ANTECEDENTES A REGISTRAR 92
8/1/72.	75	Se simdican como dirigentes de los grupos que actúan en presiones, palizas y atentados relativos al diferendo que se mantiene en la Empresa DIVINO S.A. (AA)

B1

VARIOS

JUNTA DE COMANDANTES EN JEFE

S. I. D.

144138-5

Dep. I Secc. I

Sub Secc. A/N

Ficha Nº ..... Confec 04.6.81

TABAREZ GUILLEN — Apellidos

Luis "Alberto — Nombres

DOCUMENTOS: C/C ..... Serie ..... Nº ..... C/I. 31.498 (Lavalleja) Nº Dpto.

OTROS DOC. ..... Pasaporte Lib. Enrol. etc.

NACIMIENTO: 28 años oriental — Fecha Lugar

DOMICILIO: Moreles Arrillaga 1281 (Minas) — Calle Nº Teléf. Ciudad o Localidad

PROFESION U OCUPACION: .....

LUGAR: ..... CARGO: .....

IDEOLOGIA POLITICA: ..... CLASIFICACION: .....

DATOS COMPLEMENTARIOS: soltero — Est. Civil Cónyuge Hijos

Otros familiares

Fecha	Documentos	144138 ANTECEDENTES A REGISTRAR	82
30.5.81 P.D. Oo a Oo	D.4552 Nro.150	-29.5.81-Arribó procedente de Río de Janeiro en el vuelo 910 de VARIG, y en calidad de deportado por las autoridades de aquel país.- Al efectuársele la trámitación e indagatoria de rigor, pudo establecerse que el mismo se encuentra requerido por la Justicia militar de 1ra, Instancia de 4to. Turno desde 1973, por el delito de "Deserción Simple" razón por la cual es detenido.- (DD)	
03.6.81 P.D. Oo a Oo	D.4544 Nro.154	-02.o.81- Por comunicado el Jdo. Militar de 1ra. Instancia de 4to. Turno que se deje sin efecto el pedido de captura del titular; el detenido no fue privado de su libertad.-(DD)	

Imp. Nacional 7/8/79

MINISTERIO DE DEFENSA NACIONAL
S. I. D.

144139-3

Dep. I 51 Secc. I

Sub Secc. G

Ficha Nro. ..... Control 26.10.76

TABAREZ — Apellidos
Luis Armando — Nombres

DOCUMENTOS: C/C ..... Serie ..... Nro. C/I. 890.064 Nro. ..... Dpto.

OTROS DOC. ..... Pasaporte ..... Lib. Enrol. ..... etc.

NACIMIENTO: ..... Fecha ..... Lugar

DOMICILIO: ..... Calle ..... Nro. ..... Teléf. ..... Ciudad o Localidad

PROFESION U OCUPACION: Cooperario -Cía. Cotsur

LUGAR: ..... CARGO: .....

IDEOLOGIA POLITICA: ..... CLASIFICACION: .....

DATOS COMPLEMENTARIOS: .....
Est. Civil ..... Cónyuge [redacted] ..... Hijos .....

Otros familiares

Fecha	Documentos	144139 ANTECEDENTES A REGISTRAR	P.2
23.9.76 PD. 7 a 7	1221	20.9.76 -Integró la asamblea efectuada en el Cine Maturana convocada por cooperarios de la Cía. Cotsur, donde fue nombrado "Suplente" de la "Comisión Interventpra". En el transcurso de la misma se trataron diversos temas relacionados con algunas irregularidades acaecidas.- (DD)	

SERVICIO DE INFORMACION DE DEFENSA

Dep. 1

144140-1

B-1

Confeccionado el 28 AGO. 1974

VARIOS

FOTO

Apellidos TABAREZ LALINDE

Nombres Luis P.

Fecha de Nacimiento

Lugar de Nacimiento

Est. Civil

Cred Cívica Céd. Identidad

Otros Documentos

Ocupación Abogado

Padre

Madre

Domicilio Ciudad Paysandú.-

Otros datos

Imp. CHIESA Hnos. Ltda. 10.000 - 12 - 73

FICHA COMPLEMENTARIA

DOCUMENTO		144140 ANTECEDENTES
Fecha	Origen	
24.6.74	Doc.I526	- Designado Defensor de Oficio. Firmante de un acta como testigo en la cual un detenido denuncia haber sido objeto de torturas en el Bn.I.8.-(SS)- EVAL: A-1.-
10.9.76 EL DIA.-	Doc.1184	- Figura como titular elegido para integrar el directorio del Colegio de Abogados bajo el lema "Por el Colegio y la Profesión.-(SS)/
18/05/982	MEMO.	(A) No. 989/82 PARA LA 2DA. DIV. DEL E.M.G.A. (P) .
13.XII.82		Se hizo Memo (A) No.3081/82 para la 2da.Div.E.M.G.A. (SS)-

SERVICIO DE INTELIGENCIA

Dep. I (Seguridad)

Sección .....

144141-8

MINISTERIO DE DEFENSA NACIONAL
SERVICIO DE INFORMACION DE DEFENSA

Ficha Nº M/F confeccionada el 28/X/65

Foto

Apellidos TABAREZ

Nombres Marcos

Fecha de Nacimiento: .....

Lugar de Nacimiento: .....

Cred. Civ.: ..... Ced. Identidad: .....

Prontuario: ..... F. Censal: .....

Padre: .....

Madre: .....

Domicilio: ..... Ciudad: Salto.-

Otros datos (Documentos y señas personales) .....

FICHA COMPLEMENTARIA

Documento			144141 Antecedentes
N.º	Fecha	Origen	
B-75/355	5/IX/964.-		Firmante de un telegrama de ciudadanos salteños enviado al Ministro de Relaciones Exteriores, Alejandro Zorrilla de San Martin, pronunciandose por el mantenimiento de relaciones con Cuba.-

JUNTA DE COMANDANTES EN JEFE
S. I. D.

144142-7

17 FEB. 1976

Dep. I Secc. I

Sub Secc. A/N

Ficha Nro. ..... Confec. .....

~~TABAREZ de JARABILLO~~ ~~María~~
Apellidos Nombres

DOCUMENTOS: C/C ..... C/I. .....
Serie Nro. Nro. Dpto.

OTROS DOC. .....
Pasaporte Lib. Enrol. etc.

NACIMIENTO: ..... Oriental
Fecha Lugar

DOMICILIO: Calle Ilegible Nº 2349/22 y Polonia .....
Calle Nro. Teléf. Ciudad o Localidad

PROFESION U OCUPACION: ~~Lavandera~~ .....

LUGAR: ..... CARGO: .....

IDEOLOGIA POLITICA: Comunista ..... CLASIFICACION: .....

DATOS COMPLEMENTARIOS: .....
Est. Civil Cónyuge Hijos

[redacted]

.....
Otros familiares

Fecha	Documentos	144142 ANTECEDENTES A REGISTRAR	F.2
8-I-976	Doc.0001	- Afiliado al Partido Comunista el (Ilegible) con el Nº(Ileg. (Microfilm incautado a Rodney ARISMENDI)Eval.: B-2.- (RR)	

29.10.76

53

J. C. J.

Dpto. 1

Apellidos TABAREZ de JARABILLO 144142

Nombres María

Documentos: Afiliada al P.C. Nº (Ileg.)

Ant, Secc.	A	B	C	D	E	G	V
	X						

Secreto

144142

ANTECEDENTES

Fs. 4

Doc. 0001/76.-(00)

F. Ingr. Carece.- 25 años

Dom: Ilegible. 2349/22 y Polonia.-

Doc: Ilegible.-

Lavandera.-

Eval. B-2.-

JUNTA COMANDANTES EN JEFE
Dep. 1

144143-5

Confeccionado el **28 ABR. 1977**

FJ1

VARIOS

FOTO

Apellidos TABAREZ de SILVA

Nombres María Isabel

Fecha de Nacimiento

Lugar de Nacimiento

Est. Civil

Cred Cívica ..... Céd. Identidad .....

Otros Documentos

Ocupación Directora del Diario Oficial.

Padre

Madre

Domicilio ..... Ciudad .....

Otros datos

IMP. CHIESA Hnos. Ltda. 3.000 - $ - 76

FICHA COMPLEMENTARIA

DOCUMENTO		144143 ANTECEDENTES
Fecha	Origen	
30.8.976 PEI 8/976 del	DOC.1130 M.D.N.	- Se encuentra en una lista de funcionarios del Ministerio de Educación y Cultura que fueron ascendidos con fecha 23.12.975, según lo publicado por el diario Oficial. La causante profesa ideas izquierdistas. (Frente-Amplista).- SS- EVALUACION: B - 2.
8/3/77 P.E.I.No. 34/976	Doc. 230 M.D.N.	Sería asesorada por BACHECHI Julio Cesar(jefe de la Sectorial del Servicio Civil del Ministerio de E.yC. Eval. B-2. (i).
19.7.78 PEI No.8/76	Doc.844 OSM	-Figura en una relación de personas del Ministerio de Educación y Cultura que fueron ascendidos.Por resolución No.1257/75 publicado en el Diario Oficial No. 19.577 de fecha 12.8.75;el titular fue ascendida a Directora del Diario Oficial,profesa ideas de izquierda (FRENTE AMPLIO).Contraria al régimen de Gobierno actual y de las Fuerzas Armadas.Eval.B-2 (MM).-

B.1

JUNTA DE COMANDANTES EN JEFE

S. I. D. 144144-3

Dep. I Secc. I

Sub Secc. A/N

Ficha Nro. _____ Confec. 7-6-78

TABAREZ — Apellidos

Miguel A.- — Nombres

DOCUMENTOS: C/C ..... (Serie, Nro.) C/I. ..... (Nro., Dpto.)

OTROS DOC. ..... (Pasaporte, Lib. Enrol., etc.)

NACIMIENTO: 62 años (1962) — Fecha / Lugar

DOMICILIO: Tropas y Ledesma Barrio "La Chapita" — Calle, Nro., Teléf., Ciudad o Localidad

PROFESION U OCUPACION: Jornalero

LUGAR: Remolacheras CARGO: .....

IDEOLOGIA POLITICA: ..... CLASIFICACION: .....

DATOS COMPLEMENTARIOS: ..... (Est. Civil, Cónyuge, Hijos)

Otros familiares

B.2

Fecha	Documentos	144144 ANTECEDENTES A REGISTRAR
26-5-76	D.0723	Afiliado al Partido Comunista con el Nro. 18.329, fecha ingreso: 14.8.62, presentado por: Sindicato Autónomo, seccional: Ciudad.- Eval: B-1 (M).-

SERVICIO DE INTELIGENCIA
División I
(Seguridad)

MINISTERIO DE DEFENSA NACIONAL
SERVICIO DE INFORMACION DE DEFENSA
M/F
T. A. 144145-0

Sección «A» Fs. 1
Act. Ant. Nac.
Ficha N.º [illegible]

Nombres y Apellidos: TABAREZ Mireya

Fecha de Nacimiento:

Lugar de Nacimiento:
(País - Ciudad o Localidad - etc.)

Cred. Civ.: Serie N.º Ced. Identidad:

Otros documentos:
(Pasaporte - Libreta Enrolam. - etc.)

Foto

Domicilio:
(Ciudad o Localidad) (Calle) (N.º) (Telef.)

Filiación
- Edad Aparente Color del Cutis
- Color del Cabello Estatura Aproximada
- Complexión Aspecto Social
- Señas particulares

Ficha confeccionada en Montevideo el 14 de agosto de 1963.-

144145

ACTIVIDADES

(1) Laborales: Profesión ..... Lugar de trabajo .....

Cargo ..... Antigüedad .....

Otras Actividades .....

.....

(2) Políticas: Ideología ..... Actuación .....

Antecedentes Propició acto del Partido Comunista.El Popular del 21.XII.961

Antecedentes familiares .....

(3) Sociales: Estado Civil ..... Religión ..... Figuración .....

Grado Instrucción ..... Lugares que frecuenta .....

(4) Económicas: Situación ..... Capital aprox. ..... Vehículo ..... marca y N.o

Otros datos .....

Datos Complementarios .....

Apreciación Personal Gral. .....

.....

.....

Ficha confeccionada el día 23 5/1973

Fs. 1

MINISTERIO DE DEFENSA NACIONAL
S. I. D.

PE

Dep. 1 Sec. 1
Sub[redacted]A/N
Ficha Nº..... Confec.....

144146-8

TABAREZ LABANDERA — Apellidos
Miriam — Nombres

DOCUMENTOS: C/C. ..... Serie ..... Nro. C/I ..... Nro. ..... Dpto.

OTROS DOC. ..... Pasaporte ..... Lib. Enrol. ..... etc.

NACIMIENTO: 22 años de edad — Fecha ..... Lugar

DOMICILIO: Comercio 1352 Apto.26 — Calle ..... Nro. ..... Teléf. ..... Ciudad o Localidad

PROFESION U OCUPACION: .....

LUGAR: ..... CARGO: .....

IDEOLOGIA POLITICA: ..... CLASIFICACION: .....

DATOS COMPLEMENTARIOS: ..... Est. Civil ..... Cónyuge ..... Hijos

..... Otros familiares

Fecha	Documentos	144146 ANTECEDENTES A REGISTRAR	F-2
17/XI/1972	D.4471 I.P.M.(Nr.45)	- Fué detenida en averiguación sobre sus posibles vinculaciones con el sedicioso MAFFEI MORLAN. Posteriormente fué dejada en libertad.*(C.C)	

FG 1

MINISTERIO DE DEFENSA NACIONAL
S. I. D.

144147-6

Dep. I Secc. I
Sub - Secc. G
Ficha Nro. ____ Confec. ____

TABAREZ — Apellidos
MONICA — Nombres

DOCUMENTOS: C/C ____ Serie ____ Nro. C/I. ____ Nro. ____ Dpto.

OTROS DOC. ____ Pasaporte ____ Lib. Enrol. ____ etc.

NACIMIENTO: ____ Fecha Uruguay Lugar

DOMICILIO: ____ Calle ____ Nro. ____ Teléf. ____ Ciudad o Localidad

PROFESION U OCUPACION: Maestra

LUGAR: ____ CARGO: ____

IDEOLOGIA POLITICA: ____ CLASIFICACION: Activista-Agitadora

DATOS COMPLEMENTARIOS: ____ Est. Civil [redacted] Conyuge ____ Hijos

Otros familiares

Fecha	Documentos	144147 ANTECEDENTES A REGISTRAR	F. 2
27.9.74	2430	Figura en una nómina de Maestros uruguayos comunistas del Liceo Francés.-Su esposo es sastre y está en la Argentina . Piensa irse para Buenos Aires.- Evaluación C-3.-(E).-	

B.1

SERVICIO DE INFORMACION DE DEFENSA 144148-4

Dep. 1

Confeccionado el 11-XI-1970

VARIOS

FOTO

Apellidos TABAREZ

Nombres Nelson

Fecha de Nacimiento

Lugar de Nacimiento

Est. Civil

Cred. Cívica Ced. Identidad

Otros Documentos

Ocupación

Padre

Madre

Domicilio Ciudad

Otros datos

FICHA COMPLEMENTARIA F-2

DOCUMENTO		144148 ANTECEDENTES
Fecha	Origen	
10-XI-1970	B77-D87	-Figura en una relación como miembro del Comité Ejecutivo del "Frente Avanzada Renovadora"(FAR).-

JUNTA DE COMANDANTES EN JEFE

S. I. D. 144149-2

Dep. I Secc. I

Sub Sec. A/N

Ficha Nº ..... Confec. 19.8.81

F1

TABAREZ GENTILE — Apellidos

Nelson Bernabel — Nombres

DOCUMENTOS: C/C ..... Serie ..... Nº ..... C/I. 73.826 Nº ..... Dpto. .....

OTROS DOC. ..... Pasaporte ..... Lib. Enrol. ..... etc.

NACIMIENTO: ..... Fecha ..... Lugar .....

DOMICILIO: ..... Calle ..... Nº ..... Teléf. ..... Ciudad o Localidad .....

PROFESION U OCUPACION: .....

LUGAR: ..... CARGO: .....

IDEOLOGIA POLITICA: ..... CLASIFICACION: .....

DATOS COMPLEMENTARIOS: ..... Est. Civil ..... Cónyuge .....

[redacted]

..... Otros familiares

Fecha	Documentos	144149 ANTECEDENTES A REGISTRAR 82
21.7.81	D.6194	-Figura en una relación de ciudadanos uruguayos que residen en Brasil bajo la protección del Alto Comisionado de las Naciones Unidas para los Refugiados (ACNUR).(DE)Eval.A-1
15.7.83	18347/82 Pág.025	-01.09.82-Indica idem Doc. 6194/81, agregando fecha de ingreso el 28.02.81.-EVAL:A-2 (Q)
15.7.83	24737/83 Pág.038	-03.03.83-Indica idem Doc. 6194/81 y Doc. 18347/82, agregando que viajó a Francia.- EVAL:A-2 (Q)

Imp. Nacional 716/79

61

JUNTA DE COMANDANTES EN JEFE

S. I. D.

144150-0

Dep. I Secc. I

9 MAR 1976

Subsecc. A/N

Ficha Nro. ..... Confec. .....

TABAREZ — Apellidos

Nelson Walter — Nombres

DOCUMENTOS: C/C PCA 17654 (Serie / Nro.) C/I. ..... (Nro. / Dpto.)

OTROS DOC. ..... (Pasaporte / Lib. Enrol. / etc.)

NACIMIENTO: ..... (Fecha / Lugar)

DOMICILIO: Calle ? 1516 y Asamblea (Calle / Nro. / Teléf. / Ciudad o Localidad)

PROFESION U OCUPACION: Estudiante

LUGAR: ..... CARGO: .....

IDEOLOGIA POLITICA: Comunista CLASIFICACION: .....

DATOS COMPLEMENTARIOS: ..... (Est. Civil / Cónyuge / Hijos)

..... (Otros familiares)

Fecha	Documentos	144150 ANTECEDENTES A REGISTRAR	F-2
8/I/976	Doc.0001	Afiliado al Partido Comunista el 30/IX/963 con el Nº20176. (Microfilm incautado a Rodney ARISMENDI) Eval.: B-2. (RR)	

J. C. J. 29.10.76

Dpto. 1

Apellidos TABAREZ 144150

Nombres Nelson Walter

Documentos: Afiliado al P.C. Nº 20176

Ant, Secc.	A	B	C	D	E	G	V
	X						

Secreto

144150 ANTECEDENTES 6-4

Doc.0001/76.-(00)

F. Ingr. 30.09.63

Dom: ? ? ? ? 1516. Asamblea. Montevideo.-

C.C. PCA 17654

Estudiante.-

Eval. B-2.-

G-1

MINISTERIO DE DEFENSA NACIONAL
S. I. D.

144151-6

Dep. I Secc. I
Sub - Secc. G
Ficha Nro.____ Confec. 9/XII/72

TABAKIAN KEVOKIAN (Apellidos) MARTIN (Nombres)

DOCUMENTOS: C/C ____ (Serie / Nro.) C/I 1.145.461 (Nro. / Dpto.)

OTROS DOC. ____ (Pasaporte / Lib. Enrol. / etc.)

NACIMIENTO ____ (Fecha / Lugar)

DOMICILIO: Pedro Girald 4487 (Calle / Nro. / Teléf.) Montevideo (Ciudad o Localidad)

PROFESION U OCUPACION: Aprendiz Mecánico (Rallares)

LUGAR: ONDA CARGO: ____

IDEOLOGIA POLITICA ____ CLASIFICACION Dirigente

DATOS COMPLEMENTARIOS ____ (Est. Civil / Conyuge / Hijos)

____ (Otros familiares)

Fecha	Documentos	144151 ANTECEDENTES A REGISTRAR	f. 2
27/X/72	3814	Aprendiz mecánico(talleres) de ONDA. Responde a la línea de R.O.E. (Resistencia obrera estudiantil) (RR)	

SERVICIO DE INFORMACION
DE DEFENSA
Dep. 1

144152-6

GA

Confeccionado el 9.8.75

VARIOS

FOTO

Apellidos TABAREZ MAYORA

Nombres Nelson Walter

Fecha de Nacimiento 46 años (1975)

Lugar de Nacimiento Uruguay

Est. Civil Casado

Cred Cívica ..... Céd. Identidad .....

Otros Documentos .....

Ocupación .....

Padre .....

Madre .....

Domicilio Gavilán 3345 Ciudad .....

Otros datos .....

Imp. CHIESA Hnos. Ltda. 10.000 - 12 - 73

FICHA COMPLEMENTARIA F.2

DOCUMENTO		144152 ANTECEDENTES
Fecha	Origen	
10.5.75 PD. 07.00 a	785 07.00	9.5.75 -Detenido al figurar en la lista de nombres y direcciones proporcionadas por Alfredo W. Gonzalez Iribarne -detenido al incautarsele material izquierdista y militar en el P. Comunista.- Inspecionado su domicilio, arrojó resultados negativos.- (DD)
13.5.75 PD. 07.00 a	820 07.00	10.5.75 -Recuperó su libertad.- (DD)

JUNTA COMANDANTES EN JEFE 144153-4 G-1

Dep. 1

Confeccionado el 26.10.76

V A R I O S

FOTO

Apellidos TABAREZ GOMEZ

Nombres Norberto Hugo

Fecha de Nacimiento 20 años (1976)

Lugar de Nacimiento Uruguay

Est. Civil Soltero

Cred Cívica ..... Céd. Identidad 1.445.306

Otros Documentos .....

Ocupación Pintor

Padre .....

Madre .....

Domicilio Gral. Pagola 2063 Ciudad .....

Otros datos .....

02/2061

IMP. CHIESA Hnos. Ltda. 3.000 - 8 - 76

FICHA COMPLEMENTARIA

F.2

DOCUMENTO		ANTECEDENTES
Fecha	Origen	144153
23.9.76 PD. 7 a 7	1221	20.9.76 -Detenido al arribar al Aeropuerto de Carrasco procedente de Bs. Aires portando permiso consular al haber extraviado su documentación. Se encuentra en ésta situación hasta finalizar el trámite de idententificación.- (DD)
28.9.76 PD. 7 a 7	1246	21.9.76 -Recuperó la libertad.- (DD)

F. 1

17 FEB. 1976

JUNTA DE COMANDANTES EN JEFE

S. I. D. 144154-2

Dep. I Secc. I

Sub Secc. A/N

Ficha Nro. ..... Confec. .....

TABAREZ — Olga Hortencia

Apellidos — Nombres

DOCUMENTOS: C/C ..... C/I. .....

Serie Nro. Nro. Dpto.

OTROS DOC. .....

Pasaporte Lib. Enrol. etc.

NACIMIENTO: ..... Oriental

Fecha Lugar

DOMICILIO: Reconquista casi ????

Calle Nro. Teléf. Ciudad o Localidad

PROFESION U OCUPACION: ~~Ama de casa~~

LUGAR: ..... CARGO: .....

IDEOLOGIA POLITICA: Comunista CLASIFICACION: .....

DATOS COMPLEMENTARIOS: .....

Est. Civil Cónyuge Hijos

Otros familiares

B-2

Fecha	Documentos	144154 ANTECEDENTES A REGISTRAR
8-I-976	Doc.0001	- Afiliado al Partido Comunista el --- con el Nº(Ileg.) (Microfilm incautado a Rodney ARISMENDI). Eval.:B-2.- (RR)

29.10.76

J. C.-J.

Dpto. 1

144154

Apellidos TABAREZ

Nombres Olga Hortencia

Documentos: Afiliada al P.C. Nº (Ileg.)

Ant, Secc.	A	B	C	D	E	G	V
	X						

Secreto

144154 ANTECEDENTES F.4

Doc.0001/76.-(00)

F. Ingr. Carece.- 33 años

Dom: Reconquista cas ????

Doc: Ilegible.-

Ama de casa.-

Eval. B-2.-

FECHA	DOCUMENTOS	144155-9 ANTECEDENTES A REGISTRAR
		TABAREZ, Omar "AXX"

MINISTERIO DE DEFENSA NACIONAL

S. I. D.

144156-7

Dep. I Secc. I

Sub-Secc. **A/N**

Ficha Nº ..... Confec. .....

TABAREZ SANTOS Omar
Apellidos Nombres

DOCUMENTOS: C|C ..... C|I .....
Serie Nº Nº Dpto.

OTROS DOC.: .....
Pasaporte Lib. Enrol. etc.

NACIMIENTO: .....
Fecha Lugar

DOMICILIO: (4) Julio César 1658 Montevideo
Calle Nº Telef. Ciudad o Localidad

PROFESION U OCUPACION: .....

LUGAR: ..... **CARGO** .....

IDEOLOGIA POLITICA (2) Comunista -UJC.- **CLASIFICACION** (2) Cír.Resistencia-Carnet No. 3056 -Ingresó: 8/10/60

DATOS COMPLEMENTARIOS .....
Est. Civil Conyuge Hijos

[redacted]
otros familiares

Ficha confeccionada en Montevideo, el 11 de agosto de 1969.-

FECHA	DOCUMENTOS	144156 ANTECEDENTES A REGISTRAR	F.2
III/62	Mondel Nº 161 -Indica ① al ③		
18/XI/67	B75-D1233- El Popular	Firma nota enviada por los Jefes del Servicio de TV del Sodre al diario El Popular ,denunciando casos de implicancia en miembros de una Comision del mencionado organismo.	
6/V/68	B.18-D.10 -	Figura en una relación de dirigentes,activistas y simpatizantes.- (Eval.B-2).-	

G 1

JUNTA DE COMANDANTES EN JEFE
S. I. D.

1441575

Dep. I Secc. I
Sub Secc. A/N
Ficha Nro. ____ Confec. 16.11.76

TABAREZ	VAZQUEZ	Osvaldo	Roberto
Apellidos		Nombres	

DOCUMENTOS: C/C ..... (Serie / Nro.) C/I. 1.408.952 (Nro. / Dpto.)

OTROS DOC. ..... (Pasaporte / Lib. Enrol. / etc.)

NACIMIENTO: 24 años (1976) (Fecha) Uruguay (Lugar)

DOMICILIO: Senda 12 No. 4880 (Calle / Nro. / Teléf.) Bo. "Borro" (Ciudad o Localidad)

PROFESION U OCUPACION: Agente 2a. Clase

LUGAR: Seccional 23a. de Policía CARGO: /

IDEOLOGIA POLITICA: ..... CLASIFICACION: Afiliado No. 56.392 P. C.

DATOS COMPLEMENTARIOS: Casado
Est. Civil — Cónyuge — Hijos

Otros familiares

Fecha	Documentos	144157 ANTECEDENTES A REGISTRAR F.2
11.10.76 PD. 7 a 7	1303	6.10.76 -Detenido al constatarse de acuerdo a material incautado de ser afiliado al P. Comunista con el No. 56.392. Indagado expresó haber sido afiliado en 1970 por una persona de apellido Rodriguez en circunstancias en que trabajaba en la tintoería "Monic" (DD)
11.10.76 PD. 7 a 7	1304	7.10.76 -Se constata que Luis Alberto Fariña Cabrera, fue la persona que lo presentó al P. Comunista para su afiliación.- (DD)
23.10.76 PD. 7 a 7	1342	8.10.76 -A travéz de declaraciones de Luis A. Fariña Cabrera, se establece que su reclutador fue Néstor Balzano Piriz.- (DD)
21.10.76 PD. 7 a 7	1331	12.10.76 -Por orden Superior pasó a esperar órdenes al domicilio, mientras se sustancia la nota administrativa por intermedio de la Oficina de Informaciones Sumarias.- (DD)

JUNTA COMANDANTES EN JEFE
Dep. 1

144158-3

F.1

Confeccionado el 26.8.76

V A R I O S

FOTO

Apellidos TABAREZ PEREIRA

Nombres Otilia

Fecha de Nacimiento 55 años(1976)

Lugar de Nacimiento Uruguay

Est. Civil Casada

Cred. Cívica ..... Céd. Identidad 643.858

Otros Documentos .....

Ocupación .....

Padre .....

Madre .....

Domicilio Arroyo 897 Ciudad Buenos Aires

Otros datos .....

IMP. CHIESA Hnos. Ltda. 3.000 - 8 - 76

FICHA COMPLEMENTARIA

F.2

DOCUMENTO		ANTECEDENTES
Fecha	Origen	144153
24.8.76 PD. 7 a 7	1096	14.8.76 -Detenida al arribar al Aeropuerto N. de Carrasco encontrandose requerida desde el 30-5-976 por el Departamento de Vigilancia de la Dirección de Investigaciones.- (DD)

JUNTA DE COMANDANTES EN JEFE

S. I. D.

F. E.

144159-1

FG-1

Dep. I Secc. I

Sub Secc. A/N

Ficha Nº ..... Confec. 11.2.83

TABAREZ — Apellidos

Rafael — Nombres

DOCUMENTOS: C/C. ..... (Serie / Nº) C/I. ..... (Nº / Dpto.)

OTROS DOC. ..... (Pasaporte / Lib. Enrol. / etc.)

NACIMIENTO: ..... (Fecha / Lugar)

DOMICILIO: ..... (Calle / Nº / Teléf. / Ciudad o Localidad)

PROFESION U OCUPACION: .....

LUGAR: ..... CARGO: .....

IDEOLOGIA POLITICA: ..... CLASIFICACION: .....

DATOS COMPLEMENTARIOS ..... (Est. Civil / Cónyuge / Hijos)

..... (Otros familiares)

Fecha	Documentos	144159 ANTECEDENTES A REGISTRAR Fx 2
4.1.83	D23460	Es mencionado en Acta Labrada de declaraciones de Conrado Alceo GYURKOVITS HERBON del 8.5.1972.(Ver página 101)Eval. A-1.(ME)

Fs.1

17 FEB 1976

JUNTA DE COMANDANTES EN JEFE
S. I. D.

144160-9

Dep. I Secc. I
Sub Secc. A/M
Ficha Nro. ____ Confec. ____

TABAREZ — Apellidos
Renée — Nombres

DOCUMENTOS: C/C ..... (Serie / Nro.) C/I. ..... (Nro. / Dpto.)

OTROS DOC. ..... (Pasaporte / Lib. Enrol. / etc.)

NACIMIENTO: ~~32 años(1969)~~ ..... ~~Oriental~~ ..... (Fecha / Lugar)

DOMICILIO: Rafael Hortiguera 3963-M. Rodríguez y Ortiz de Zárate (Calle / Nro. / Teléf. / Ciudad o Localidad)

PROFESION U OCUPACION: Herrero de obra

LUGAR: ..... CARGO: .....

IDEOLOGIA POLITICA: ~~Comunista~~ ..... CLASIFICACION: .....

DATOS COMPLEMENTARIOS: .....
Est. Civil [illegible] Cónyuge Hijos

.....
Otros familiares

Fecha	Documentos	144160 ANTECEDENTES A REGISTRAR	12
8-I-976	Doc.0001	- Afiliado al Partido Comunista el 19/IX/969 con el Nº——— (Microfilm incautado a Rodney ARISMENDI)Eval.: B-2.- (RR)	

29.10.76

J. C. J.

Dpto. 1

144160

Apellidos TABAREZ

Nombres Renée

Documentos: Afiliada al P.C. Nº (Ileg.)

Ant, Secc.	A	B	C	D	E	G	V
	X						

Secreto

144160 ANTECEDENTES F.9

Doc.0001/76.-(00)

F. Ingr. 19.09.69 32 años

Dom: Rafael Hortiguera 3963 entre M. Rodríguez y Ortíz de Zárate.-

Doc: Ilegible.-

Herrero de Obra.-

Eval. B-2.-

F.1

MINISTERIO DE DEFENSA NACIONAL
S. I. D.

144161-7

Dep. 1 [redacted] Sec. 1
Sub Secc. A/N
Ficha Nro. ..... Confec 26.6.74

TABAREZ — Roberto
Apellidos — Nombres

DOCUMENTOS: C/C. ..... Serie ..... Nro. C/I. ..... Nro. ..... Dpto

OTROS DOC. ..... Pasaporte ..... Lib. Enrol. ..... etc.

NACIMIENTO: ..... Fecha ..... Lugar

DOMICILIO: ..... Calle ..... Nro. ..... Teléf. ..... Ciudad o Localidad

PROFESION U OCUPACION: .....

LUGAR: ..... CARGO: .....

IDEOLOGIA POLITICA: ..... CLASIFICACION: "FER 68"

DATOS COMPLEMENTARIOS: ..... Est. Civil ..... [redacted] ónyuge ..... Hijos

..... Otros familiares

Fecha	Documentos	144161 ANTECEDENTES A REGISTRAR	A.2
16.11.73 P.D. 00.00	JPM a 24. 00	Es acusado por OLIVERA LEPSIK de ser quien la reclutó para el FER 68 en el Liceo 11 "B" del Cerro, desempeñando tareas de "Coordinación" dentro del mismo.- (DD)	

A/N

Fs. 1

10.06.82

MINISTERIO DE DEFENSA NACIONAL

S. I. D.

144162-5

Dep. I *Secc. I*

Sub Secc.

Ficha Nro. ..... *Confec.* .....

TABAREZ ..... Santos J. .....

Apellidos *Nombres*

DOCUMENTOS: C/C ..... C/I. .....

Serie *Nro.* *Nro.* *Dpto.*

OTROS DOC. .....

Pasaporte *Lib. Enrol.* *etc.*

NACIMIENTO: .....

Fecha *Lugar*

DOMICILIO .....

Calle *Nro.* *Teléf.* *Ciudad o Localidad*

PROFESION U OCUPACION: .....

LUGAR: ..... CARGO: .....

IDEOLOGIA POLITICA ..... CLASIFICACION .....

DATOS COMPLEMENTARIOS: .....

Est. Civil *Cónyuge* *Hijos*

.....

Otros familiares

Fj. 2

Fecha	*Documentos*	144162 *ANTECEDENTES A REGISTRAR*
02.06.82	15.533	Figura en una Nómina de Firmantes del Manifiesto de Residentes de Cerro Largo en Montevideo adherentes al Frente Amplio.- Eval.:A-1. (M) (VL) (GM) (LA).Indica ( ) ( ) ( ) ( ) ( ) .- (Año 1971)

SERVICIO DE INFORMACION
DE DEFENSA
Dep. 1

V A R I O S

144163-3 Confeccionado el 6.8.73

Apellidos TABARREZ HEREDERO

Nombres Susana.

FOTO

Fecha de Nacimiento

Lugar de Nacimiento

Est. Civil

Cred. Cívica ..... Céd. Identidad

Otros Documentos

Ocupación

Padre

Madre

Domicilio ..... Ciudad

Otros datos

Imp. CHIESA Hnos. Ltda. 4.000 - 11 - 72

FICHA COMPLEMENTARIA Fs. 2

DOCUMENTO		144163 ANTECEDENTES
Fecha	Origen	
1971.	Lista 177	Candidato en el 10.lugar a la Junta Eleteral por el dpto.de Durazno sub lema Mov. Ind. 7 de Octubre. (SS)
3/8/71.	Marcha	Figura en una lista de adherentes al Frente Amplio de Maestros. de Durazno.(G).-

Ficha Provisoria

JUNTA DE COMANDANTES EN JEFE

S. I. D.

144164-1

E

fº 1

Dep. I Secc. I

Sub. Secc. A/N

Ficha Nro. ____ Confec. 13/9/77

TABARES SANCHEZ — Apellidos

WALDIR Lorenzo — Nombres

DOCUMENTOS: C/C ..... C/I. 1.467.036 (3)

Serie Nro. Nro. Dpto.

OTROS DOC. .....

Pasaporte Lib. Enrol. etc.

NACIMIENTO: .....

Fecha Lugar

DOMICILIO: Timoteo Aparicio 3891 apto.502.-(1) - 25 DE. MAYO 125 (4)

Calle Nro. Teléf. Ciudad o Localidad

PROFESION U OCUPACION: .....

LUGAR: ..... CARGO: .....

IDEOLOGIA POLITICA: ..... CLASIFICACION: .....

DATOS COMPLEMENTARIOS: CASADO (5) Mary CABRERA (6) [redacted]

Est. Civil Cónyuge Hijos

.....

Otros familiares

Fecha	Documentos	144164 ANTECEDENTES A REGISTRAR
20/5/77	D.0475 PME.	-Figura en una nómina de privados de libertad en el ambito del Ejercito al 6/8/976. Lugar de Reclusión: EMR.1 Eval.A-1 (MM).-
20/5/77 PME	Doc.0475 (B)	6/8/76. Detenido el 4/11/75. Procesado. Eval.A-1.- (i).
16/3/78	———	Se contestó por Memorandum (A) NO. 619/978/39 a la O.C.I.P.-
		19/NOV./79-Se contestó Mem.(A) Nº 388/79 del OCOA.-(U)
26.9.81	. . . .	Se contesto en Memo (A) Nº 1848/81 para el Dpto. III del S.I.D. (UU)
10.12.81	D.10247	-Figura en una relación de Movimiento de Recluídos al 31.10.81. Movimiento: Condenado - Fecha: 29.10.81 - Causa: Libertad definitiva - Juez: 1a.Instancia 3er. turno - Fecha de detención: 04.11.75 - Antecedentes: Condenado el 12.09.80 a 6 años de prisión. Eval.: A-1 (AA)
02.1.82 P.D. Nº002/82	D.10748	-02.1.82:- El día 31 ppdo. fue puesto en Libertad Definitiva el causante se encontraba cumpliendo sentencia en el E.M.R. Nº1 (según Radio Nº592 del E.M.R. 1). Eval.A-1 (DD)
6.2.82.-	D. 11799	Figura en relación de Movimientos liberados en el período comprendido entre el día 25.12.81. al 25.1.82. FECHA DE LIBERACION: 31.12.81.- Recluso No. 1938.- Eval: A-1.- Indica (1).- (FE)

FECHA	DOCUMENTOS	TIBAEZ SANCHEZ, Benjamin Lorenzo — ANTECEDENTES A REGISTRAR 144164 f.3
25.03.82	Doc.13068	-Figura en una relación de Movimiento de Recluídos al 31.01.82. Movimiento: Baja del LR 1 - Fecha: 02.01.82 - Causa: Libertad Definitiva - Juez: 1a.Instancia 3er. turno - Fecha de detención: 04.11.75 - Antecedentes: Sentencia en 2da. Instancia el 12.08.80 a 6 años de prisión. -Figura en una relación de Libertades Vigiladas al 31.01.82. Unidad de Control: Dll. Eval.: A-1 (AN)
16.02.82	D.6004/81/ 61	-Se encuentra comprendido en el Art.lo. literal b) del Acto Institucional No.4,por haber sido procesado el 10/II/76 por los delitos previstos en. C.P.M. 60(V) C.P.O. —— EVALUACION A-1 (LA)
14.04.82	D.13767	-Figura en una relación de liberados por la J.M. al 31.12.81.-FECHA DE DETENCION:10.02.76.-FECHA DE LIBERACION:31.12.81.-Indica (1).- Eval.A-1 (Y)
4.4.83.	24324/83	FECHA DE DETENIDO: 4.11.75, UNIDAD CAPTORA: DNII,CONDENADO: 6 años, FECHA DE LIBERTAD PROBABLE: 4.11.81, Art.60(V),60(I inc.6to.-60(XII),58num.2 y 3 CPM.--Eval.A-1-(FE)

FECHA	DOCUMENTOS	144164 ANTECEDENTES A REGISTRAR
11.7.83	0663/80 pag.10	-16. .80-Indica Idem Doc.11799/82, aportando que se visitado en el E.M.R.1 por Alfonso CABRERA(Guagro)Eval:A-1(1)-.-
15.7.83	24745/83 Pág.038	-03.03.83-Figura en una relación procedente de la P.M.E. de libertades vigiladas,Unidad de control:D.I.I.Detenido el 04.11.75, liberado el 02.01.82.Perteneciente a la U.J.C.-Indica (13) EVAL:A-1 (Q)
15.7.83	24861/83 Pág.010	-08.03.83-Figura en una relación procedente de la P.M.E. de liberados por la Justicia Militar desde el 01.06.81 al 31. 12.81.Detenido el 10.02.76, liberado el 31.12.81.-EVAL:A-1 (Q)
15.7.83	18378/82	-02.09.82-Ficha del E.M.R.1, establece:detenido el 03.10.75 Procesado por:Asociación subversiva.-Indica 4 y 5.-EVAL: B-2 (Q)
19.3.84	8401537/ 001	-9.2.79: Se encuentra recluído en el EMR No.1. Su esposa Mary CABRERA se encuentra recluída en el EMR No.2. Eval. A-1 (TL) Indica (6)

F.5

MINISTERIO DE DEFENSA NACIONAL 144164

S. I. D.

Dep. I Secc. I

Sub Secc. A/N

Ficha Nro. ..... Confec. 20.1.76

TABAREZ SANCHEZ (a) "BOBY" (1) Waldir Lorenzo

Apellidos Nombres

DOCUMENTOS: C/C ..... C/I. 1.467.036 (2)

Serie Nro. Nro. Dpto.

OTROS DOC. .....

Pasaporte Lib. Enrol. etc.

NACIMIENTO: 21 años(1975) Uruguay

Fecha Lugar

DOMICILIO: 25 de Mayo 125

Calle Nro. Teléf. Ciudad o Localidad

PROFESION U OCUPACION: Empleado -Fritz Ltda.

LUGAR: ..... CARGO: .....

IDEOLOGIA POLITICA: ..... CLASIFICACION: P.C.(3)

DATOS COMPLEMENTARIOS: Casado Mary I. Cabrera Martinez

Est. Civil Cónyuge Hijos

Otros familiares

Fecha	Documentos	144164 ANTECEDENTES A REGISTRAR K 6
16.12.75 PD. 7 a 7	2064	4.11.75 -Detenido en su domicilio junto a su esposa en base a declaraciones de un grupo de personas apresadas por vinculación con el P. Comunista. Inspeccionado el mismo se incautan pinturas, panfletos y material de impresión.- (DD)
14.2.76 PD. 7 a 7	190	10.2.76 -Fue procesado y remitido a la cárcel por hallarse incurso en el delito de "Asociación Subversiva" de acuerdo a lo tipificado por el JMI de 3er. Turno.- (DD)
4.V.977	0410	Por Comunicado No.1303 de la Oficina de Prensa de las FF/CC/ se informa su procesamiento, estableciéndose además que era encargado de la propaganda de la U.J.C., en el Círculo de su barrio.- 2.V.977 - La Comisión Interamericana de los Derechos Humanos, presenta ante la Dirección de Asuntos de Política Exterior del Ministerio de Relaciones Exteriores, un reclamo a los efectos de que se informe sobre la situación de su - persona.- Indica (1) (2) (Z)
5.5.77	DOC.0417	- Piden aclaración sobre el causante que se encuentra detenido en telegrama dirigido al Sr.Presidente de la República firmado por el "Sindaco del Comune di Vazzola"(Italia). (SS)-

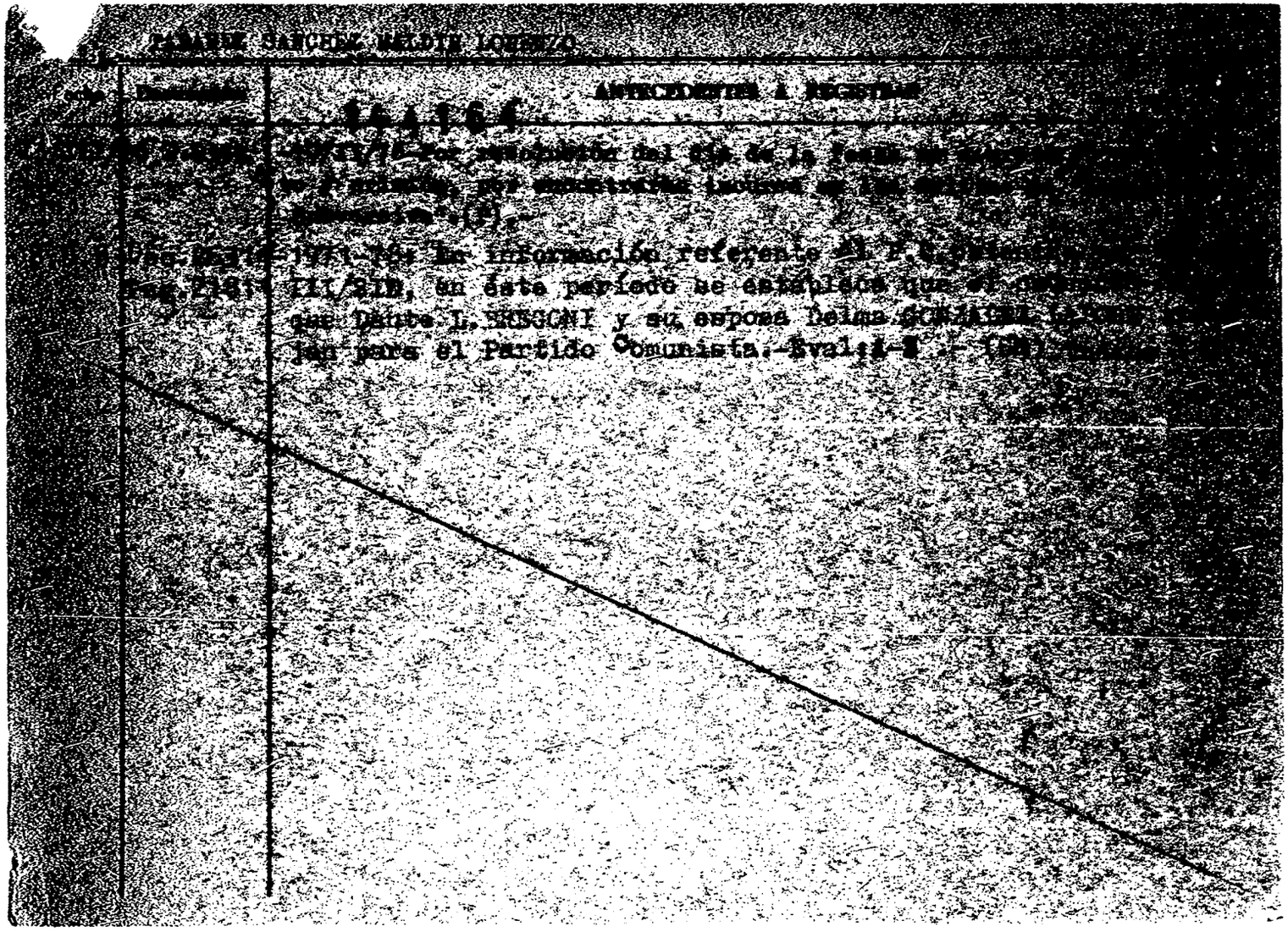

2 JUN 1974 B.1

MINISTERIO DE DEFENSA NACIONAL 144165-6 Dep. I Secc, I

S. I. D. Sub - Secc. G

Ficha Nro.____ Confec.____

TABAREZ (Apellidos) Walmar (Nombres)

DOCUMENTOS: C/C.____ (Serie / Nro.) C/I.____ (Nro. / Dpto.)

OTROS DOC. ____ (Pasaporte / Lib. Enrol. / etc.)

NACIMIENTO: ____ (Fecha / Lugar)

DOMICILIO: ____ (Calle / Nro. / Teléf. / Ciudad o Localidad)

PROFESION U OCUPACION: Func. de O.S.E.

LUGAR: ____ **CARGO:** ____

IDEOLOGIA POLITICA: ____ **CLASIFICACION:** Activista

DATOS COMPLEMENTARIOS: ____ (Est. Civil / Conyuge / Hijos)

[redacted]

(Otros familiares)

Fs. 2

Fecha	Documentos	144165 ANTECEDENTES A REGISTRAR
5.7.73	1556	Figura en relación de activistas de O.S.E (Evaluación F-6.) (X)

MINISTERIO DE DEFENSA NACIONAL
S. I. D.

144166-6

2 AGO. 1974

Dep. I G.1 Secc, I
Sub - Secc. G
Ficha Nro. ____ Confec. ____

TABAREZ SCLAVO — Apellidos
Williams — Nombres

DOCUMENTOS: C/C. B.N.A. Nº29.543 (Serie / Nro.) C/I. 1.204.863 (Nro. / Dpto.)

OTROS DOC. ____ (Pasaporte / Lib. Enrol. / etc.)

NACIMIENTO: 8.10.950 (Fecha) Montevideo (Lugar)

DOMICILIO: Termópilas 3641 (Calle / Nro. / Teléf.) Montevideo (Ciudad o Localidad)

PROFESION U OCUPACION: Fletero - Funcionario de Firma C.O.R.I.T.O.

LUGAR: IMSA S.A. CARGO: ____

IDEOLOGIA POLITICA: ____ CLASIFICACION: ____

DATOS COMPLEMENTARIOS: ____ (Est. Civil / Conyuge / Hijos)

Hijo de Oscar Gabriel y Zulma Elida
Otros familiares

Fecha	Documentos	144166 ANTECEDENTES A REGISTRAR F.2
14.7.73	DNII	Fué detenido el 3.7.73 en el domicilio de un amigo de nombre Alejandro Acherini, liberado el 14.7.73. (K)
		30/I/980 - Se contestó para Constancia de Habilitación N° 2967/12a/78 a nombre del causante. El Dpto.N°3/DNII registra lo siguiente: Según Oficio N°375 del Dpto.5/DNII del 9.7.73 fue detenido en el domicilio de Héctor Alejandro AULLE LINI SASI donde se ubicó material y literatura izquierdista, fue internado en el Cilindro Municipal recuperando la libertad el 14.7.73, por orden del Sr.Director Nal.de Inf.e Int.Z'
	DNII	-C.H.C.P. N° 1658 del 28/X/80 del C.N.S.y Contralor de Precios.- Indica igual que anotaciones anteriores.-(U)
28.10.80		
5.10.82	D.20492	-Con fecha 28.10.80 solicita C.H.C.P., expidiéndosele Cat. "B" el 22.4.81.-EVAL A -1 (C)

JUNTA DE COMANDANTES EN JEFE 144167-4 Dep. VI Secc. I

S. I. D.

Sub Secc. A/N

Ficha Nº ..... Confec. 5.X.79

V E1

TABASSO — Apellidos

CARLOS — Nombres

DOCUMENTOS: C/C ..... Serie ..... Nº ..... C/I. 971.724 Nº ..... Dpto.

OTROS DOC. ..... Pasaporte ..... Lib. Enrol. ..... etc.

NACIMIENTO: ..... Fecha ..... Lugar

DOMICILIO: Yaro 1068 Calle ..... Nº ..... Teléf. ..... Ciudad o Localidad

PROFESION U OCUPACION: .....

LUGAR: EL DIA CARGO: Colaborador

IDEOLOGIA POLITICA: ..... CLASIFICACION: .....

DATOS COMPLEMENTARIOS: ..... Cónyuge ..... Est. Civil ..... Hijos

..... Otros familiares

Fecha	Documentos	144167 ANTECEDENTES A REGISTRAR Fs.2
Nov.79	DNII	Sin antecedentes.
22/4/82	D. 14013	Indice datos filiatorios.- (FE)

Imp. Nacional 716/79

S. I. D.

144168-2

Sub - Secc. A/N. 31
Ficha Nro. _____ Confec. ~~16~~/6/75

TABEIRA
Apellidos

Nombres

DOCUMENTOS: C/C. _____ C/I. _____
Serie Nro. Nro. Dpto.

OTROS DOC. _____
Pasaporte Lib. Enrol. etc.

NACIMIENTO; _____
Fecha Lugar

DOMICILIO: _____
Calle Nro. Teléf. Ciudad o Localidad

PROFESION U OCUPACION: COMUNISTA

LUGAR: _____ CARGO: _____

IDEOLOGIA POLITICA: _____ CLASIFICACION: _____

DATOS COMPLEMENTARIOS: _____
Est. Civil Cónyuge Hijos

_____
Datos familiares

Fecha	Documentos	144168 ANTECEDENTES A REGISTRAR	42
26/5/75	D.914	Integrante del Comité Central del Comité Central de la UJC, de acuerdo a las declaraciones del detenido VLADIMIR FAGUNDEZ SUAREZ.-Eval.B-3.(J)	

A.1

MINISTERIO DE DEFENSA NACIONAL
S. I. D.

144169-0

Dep. I Secc. I
Sub - Secc. A/N
Ficha Nro. Confec. 27 AGO 1974

TABEIRA — Apellidos
Ada. — Nombres

DOCUMENTOS: C/C ..... Serie ..... Nro. C/I. ..... Nro. ..... Dpto.

OTROS DOC. ..... Pasaporte ..... Lib. Enrol. ..... etc.

NACIMIENTO: ..... Fecha ..... Lugar

DOMICILIO: ..... Calle ..... Nro. ..... Teléf. ..... Ciudad o Localidad

PROFESION U OCUPACION: .....

LUGAR: ..... CARGO: .....

IDEOLOGIA POLITICA: Comunista. CLASIFICACION: .....

DATOS COMPLEMENTARIOS: ..... Est. Civil ..... Conyuge ..... Hijos

..... Otros familiares

Fecha	Documentos	144169 ANTECEDENTES A REGISTRAR	FJ-2
21.4.75.	Doc.656.	- Presenta postulantes para su afiliación al P.Comunista.- (Microfilm incautado a RODNEY ARISMENDI) EVALUACION: B-2.'Y)	

144170-8

F1

SERVICIO DE INFORMACION DE DEFENSA

Dep. 1

V A R I O S

Confeccionado el 12.9.77

Apellidos	TABEIRA
Nombres	Carlos.
Fecha de Nacimiento	
Lugar de Nacimiento	
Est. Civil	
Cred. Cívica	O.E.H. 4153. Céd. Identidad
Otros Documentos	
Ocupación	

F O T O

Padre .....

Madre .....

Domicilio ..... Ciudad .....

Otros datos: .....

.....

.....

chiesa hnos. - 4 000 - 5/77

FICHA COMPLEMENTARIA

15.2

DOCUMENTO		144170 ANTECEDENTES
Fecha	Origen	
10.3.67	B19-D26	-Delegado de mesa de Ag. y del Trabajo (de tendencia izquierdista)en las elecciones de 1966 en San José. Eval.A-2.-(KK)

144171-6

SERVICIO DE INFORMACION DE DEFENSA
Dep. I

MINISTERIO DE DEFENSA NACIONAL
SERVICIO DE INFORMACIONES DE DEFENSA

M / F

Ficha Nº [redacted] confeccionada el 30-VIII-966.-

Sección .....

FOTO

Apellidos TABEIRA,

Nombres Enrique.

Fecha de Nacimiento: .....

Lugar de Nacimiento: .....

Cred. Cív.: ..... Ced. Identidad: .....

Prontuario: ..... F. Censal: .....

Padre: .....

Madre: .....

Domicilio: ..... Ciudad: .....

Otros datos (Documentos y señas personales) .....

[redacted]

Form. 3

FICHA COMPLEMENTARIA

62

Documento			144171 ANTECEDENTES
Nº	Fecha	Origen	
B-75-D-476	25-IX-964.		-Firmante de una declaración del Personal Docente y Administrativo del Liceo No.11(CERO), en repudio de la represión policial que tuviera lugar con motivo de la reciente ocupación de la Universidad -- por parte de los estudiantes, a la vez que mani- - fiestan su desaprobación al procedimiento de esa policía en los disturvios que tivieran lugar en el Aerorpuerto Nacional de Carrasco, con motivo de la partida de la Delegación Diplomática Cubana que - fuera expulsada de nuestro país.-

FICHA COMPLEMENTARIA

AF 2

Documento			144171 ANTECEDENTES
Nº	Fecha	Origen	
B-75-D-476.	25-IX-964.		-Firmante de una declaración del Personal Docente y Administrativo del Liceo No.11(CERO), en repudio de la represión policial que tuviera lugar con motivo de la reciente ocupación de la Universidad -- por parte de los estudiantes, a la vez que manifiestan su desaprobación al procedimiento de esa policía en los disturvios que tivieran lugar en el Aeropuerto Nacional de Carrasco, con motivo de la partida de la Delegación Diplomática Cubana que fuera expulsada de nuestro país.-

Fs. 1

MINISTERIO DE DEFENSA NACIONAL
S. I. D.

144172-4 Dep. 1 Sec. 1

PE

Sub-Secc. A/N

Ficha Nº..... Confec. 13/4/73

TABEIRA MARQUEZ — Apellidos
Gabriel — Nombres

DOCUMENTOS: C/C. ..... Serie ..... Nro. C/I ..... Nro. ..... Dpto.

OTROS DOC. ..... Pasaporte ..... Lib. Enrol. ..... etc.

NACIMIENTO: ..... Fecha ..... Lugar

DOMICILIO: ..... Calle ..... Nro. ..... Teléf. ..... Ciudad o Localidad

PROFESION U OCUPACION: .....

LUGAR: ..... CARGO: .....

IDEOLOGIA POLITICA: ..... CLASIFICACION: .....

DATOS COMPLEMENTARIOS: ..... Est. Civil ..... Cónyuge ..... Hijos

..... Otros familiares

Fecha	Documentos	144172 ANTECEDENTES A REGISTRAR	A 2
5/4/973	D. 674	Se encontraba detenido, siendo liberado el 19/7/972, por así haberlo dispuesto el Sr. Jefe del Bn.I.11.-(J).-	

144173-2 6.4.83 F.1

NOMBRE [illegible] Hugo

EDAD

DIRECCION Portugal No.4131 (montevideo) (1980)

C. C. o C. IDENTIDAD 1.544.748-7 Montevideo PASAPORTE# 296.824 Montev.
Fecha de Exp.: Mar/980
Extraviado.-

ESTATURA, PESO, y CUTIS

PROFESION Albañil

OBSERVACIONES Hijo Natural de Gabina PEREIRA.-

144173

F52

OBSERVACIONES

6.4.83 D.2[illegible]/83 (Pag. 006) (BA)

30.11.82.- El Consulado uruguayo en Caracas, solicita autorización para extender un válido directo al causante, quien ha extravado su pasaporte y necesita viajar por razones de enfermedad de un familiar.-
El causante se había alejado del país el 8/10/80.-
Eval.A-1 (Y)

JUNTA DE COMANDANTES EN JEFE 144174-0

S. I. D.

Dep. I 17 FEB. 1976 Secc. I

Sub Secc. A/N

Ficha Nro. _____ Confec. _____

TABEIRA de COLMAN	Ilda
Apellidos	Nombres

DOCUMENTOS: C/C BBA 4568 C/I. _____

Serie Nro. Nro. Dpto.

OTROS DOC. _____

Pasaporte Lib. Enrol. etc.

NACIMIENTO: 41 años(1965) Oriental

Fecha Lugar

DOMICILIO: Iberia 3718 e Ituzaingó

Calle Nro. Teléf. Ciudad o Localidad

PROFESION U OCUPACION: Obrera de la aguja

LUGAR: _____ CARGO: _____

IDEOLOGIA POLITICA: Comunista CLASIFICACION: _____

DATOS COMPLEMENTARIOS: _____

Est. Civil Cónyuge Hijos

Otros familiares

144174

Fecha	Documentos	ANTECEDENTES A REGISTRAR	Fs.2
8-I-976	Doc.0001	- Afiliado al Partido Comunista el 20/VII/965 con el Nº 23184.(Microfilm incautado a Rodney ARISMENDI). Eval.: B-2.- (RR)	

29.10.76/53

J. C. J.

Dpto. 1

Apellidos TABEIRA de COLMAN 144174

Nombres Ilda

Documentos: Afiliada al P.C. Nº 23184

Ant, Secc.	A	B	C	D	E	G	V
	X						

Secreto

ANTECEDENTES

Fs. 4

144.1776/76.-(00)

F. Ingr. 20.07.65 41años

Dom: Iberia 3718 e Ituzaingó.-

C.C. BBA 4568

Obrero de la Aguja.-

Eval. B-2.-

UNIFICADA EL 16.12.83

E. 751

SERVICIO DE INFORMACION DE DEFENSA

Dep. 1

144175-7

Confeccionado el 1.11.77

~~V A R I O S~~

(a) "EL CABALLO", "FLETE" (5)

FOTO

Apellidos TABEIRA ANCHORDOQUI

Nombres Indalecio

Fecha de Nacimiento 29.05.29 (1)

Lugar de Nacimiento Lavalleja (2)

Est. Civil

Cred. Cívica ..... Céd. Identidad 1.128.010 (3)

Otros Documentos

Ocupación Obrero de FUNSA (4)

Padre Exequiel(11)

Madre Amelia(12) (9)
FONSECA 4691 (Hdeo)

Domicilio Industria 3542 (1965 (6) Ciudad

Otros datos: "O.P.R.33""R.O.E." (10)

ORGANIZACION SUBVERSIVA "P.V.P." (7)

chiesa hnos. - 4 000 - 5/77

FICHA COMPLEMENTARIA

DOCUMENTO		ANTECEDENTES 144175
Fecha	Origen	
28.4.77	D.0385	-Figura en una relación de bajas al 31.3.77. Ultimo lugar de reclusión DE.I.Detenido el 19.11.76.Liberado el 7.3.77. Juez M.I.1er.T.- (U).
17.1.77 PME	Doc.026	Figura como liberado del Régimen de.MPS en el ámbito del Ejército al 30.11.76, Se encontraba detenido en la D.E.1 quedando a disposición del J.M.I.1er.T.-Eval.A-1 (i).
30.12.76	Doc.1623	-Figura en una relación de altas desde el 01 al 30 de Nov.de 1976. Siendo recluído en UU.Dep.DE.I (MM).-
30.12.76	1622 [illegible]	..Figura en una relación de Altas y Bajas de Internados por [illegible], en el período del 1 al 30.11.76.Pasó a Dep.Detenido.(P).-
2.5.77	**Doc.0401**	**Figura en una relación de Altas del Grup.Art.1,al 25.3.77.Eval A-1. (i).**
20.4.83	25145/1182	-1971/78: En información referente al P.V.P., obtenida por el Dpto.III/SID. en éste período, se establece: 11.12.65: Detenido en el local del Sindicato de FUNSA por integrar una reunión no autorizada, estando en vigencia las M.P.S.. Integraba la lista Nº1 Secc."A" de FUNSA.- (EVAL.A-2) (Indica 1 al 8) (K)

FECHA	DOCUMENTOS	TABEIRA ANCHORDOQUI ANTECEDENTES A REGISTRAR INDALECIO 144173
15.7.83	24739/83 Pag.056	-03.03.83-Figura en una relación procedente de la P.M.E. de Libertades vigiladas, categoría "C".Unidad de control:Grp. A.1. Detenido el 09.11.76, liberado el 07.03.77.-EVAL:A-1 (Q)
15.7.83	24862/83 Pág.081	-08.03.83-Indica idem Doc. 24739/83.-Indica (9) EVAL:A-1 (Q)
27/09/983	D.29769 Pág.19,68, 86,27.-	-1971/1978. En información referente al "O.P.R.33", obtenida por el Dpto.III/S.I.D., en éste período, el causante figura en la misma, sin aportar otros datos. EVAL. A-2 (P). Aporta (10).-
16.12.83	32993/7	En Consolidado de P.M.E. al 31.12.83 figura como:Baja del régimen de Libertad Vigilada del Cpo.A.1 por cese el 18.10.83.Eval:A-1 (00)
11.9.74	2291	Coloborador -como Obrero de FUNSA - del R.O.E.(Eval:C-2) (H)Ind 11 y 12.

FECHA	DOCUMENTOS	144175 ANTECEDENTES A REGISTRAR	

SERVICIO DE INFORMACION DE DEFENSA
Dep. 1

Sección 144175

MINISTERIO DE DEFENSA NACIONAL
SERVICIO DE INFORMACIONES DE DEFENSA

Ficha Nº / Confeccionada el 9-II-66

Fs. 5

FOTO

Apellidos TABEIRA ANCHORDOQUI

Nombres Heriberto

Fecha de Nacimiento: 1929

Lugar de Nacimiento: 7a. Sección de Lavalleja.

Cred. Civ.: Ced. Identidad: 128.010

Prontuario: F. Censal:

Padre:

Madre:

Domicilio: Industria 3524 Ciudad: Montevideo.-

Otros datos (Documentos y señas personales)

Ex-Dirigente de FUNSA.

FICHA COMPLEMENTARIA

DOCUMENTO Nº	FECHA	ORIGEN	144175 ANTECEDENTES
	11-XII-65 21/X/65	48/3 75/2166	-Ex-Dirigente de FUNSA.Detenido en la Seccional 17a. con motivo de las Medidas Prontas de Seguridad.
	30-XII-65	19/21	-Oriental.Obrero de Funsa.Cédula de Identidad 128.010.Domicilio:Industria 3524.91 Kgs.Estaura:1.78 mts. Nacido en la 7a.Sección de Lavalleja en el año 1929.OBrero de la Sec.A de Funsa (terminación de cubiertas,casado con Liria Piris,oriental de 32 años de edad.- Con fecha 12 de Diciembre f ingresó el el Reg. Pablo Galarza de Caballería Nº2 como detenido.-

Fs1

MINISTERIO DE DEFENSA NACIONAL
S. I. D.

144176-5

Dep. 1 Sec. 1
Sub-Secc. A/N
Ficha Nº ..... Confec. 14-6-74

TABEIRA GARCIA — Apellidos
Jacinto Sergio — Nombres

DOCUMENTOS: C/C. ..... Serie ..... Nro. ..... C/I 1.370.040 Nro. ..... Dpto.

OTROS DOC. ..... Pasaporte ..... Lib. Enrol. ..... etc.

NACIMIENTO: 25 años (1973) Fecha — Uruguay Lugar

DOMICILIO: Austria 1803 Calle ..... Nro. ..... Teléf. ..... Ciudad o Localidad

PROFESION U OCUPACION: Secretario General en el Sindicato Gastronómico -Mozo

LUGAR: Club Policial CARGO: .....

IDEOLOGIA POLITICA: ..... CLASIFICACION: .....

DATOS COMPLEMENTARIOS: Casado Est. Civil ..... Cónyuge ..... Hijos

..... Otros familiares

Fecha	Documentos	144176 ANTECEDENTES A REGISTRAR
5-11-73 P.D. 00.00	J.P.M. a 24.00	**Al tenerse conocimiento de que en el Sindicato de Gastronómicos se estaba realizando una reunión no autorizada, se constituyó al lugar un equipo produciéndose su detención junto a otras personas. En el lugar se incautó gran cantidad de material de izquierda** -panfletos de la CNT; con el texto de "Abajo la Dictadura", "Viva la Cnt", "Reun en lucha contra ley fascista para la enseñanza"- otros mencionando la muerte del estudiante J.Kluver. Siendo trasladado al D-VI de la DINI se le incauta un papel manuscrito con indicaciones para fabricar "cocteles molotov".-(DD)
14-12-73 PD.00.00 a	JPM 24.00	Fue puesto en libertad por Orden del Sr. J.M.I. de 1er. Turno.- (DD)

MINISTERIO DE DEFENSA NACIONAL 17 SET. 1975 Dep. I Secc. I

S. I. D. 144176 Sub Secc. G

Ficha Nro. ..... Confec. .....

TABEIRA GARCIA — Apellidos

Jacinto Sergio — Nombres

DOCUMENTOS: C/C ..... Serie ..... Nro. ..... C/I. ..... Nro. ..... Dpto. .....

OTROS DOC. ..... Pasaporte ..... Lib. Enrol. ..... etc. .....

NACIMIENTO: ..... Fecha ..... Lugar .....

DOMICILIO: ..... Calle ..... Nro. ..... Teléf. ..... Ciudad o Localidad .....

PROFESION U OCUPACION: .....

LUGAR: Sindicato Gastronómico CARGO: Secretario.

IDEOLOGIA POLITICA: ..... CLASIFICACION: Dirigente.

DATOS COMPLEMENTARIOS: ..... Est. Civil ..... Cónyuge ..... Hijos .....

..... Otros familiares

Fecha	Documentos	144176 ANTECEDENTES A REGISTRAR	Fs.4
12.11.73 JPM PD	D.3890 07.00 a 07.00	Detenido el 5.11.73 conjuntamente con otras personas en el interior del Sindicato Gastronómico del Uruguay cuando participaba en una reunión no autorizada. Es secretario del S.U.G.U.- Interrogado manifesto que habían pasado nota pidiendo autorización para dicha reunión en el Ministerio del Interior.Agrego ser responsable del material incautado en dicho procedimiento tal como material de izquierda y de la C.N.T.Tambien se le incauto un papel en forma manuscrita en la cual indicaba la forma de confección de cocteles molotav, manifestando que lo poseía ya que se lo había dado un tal Juan MARTI que integraba el sindicato y que había sido expulsado por sabersele terrorista, yque en un momento penso hacer una bomba para tirarla en "Papito" por lo mal que consideraban al personal, y que luego desistio con la idea.(SS)	
15.XI.73	Doc.3927	- Internado en el Cilindro Municipal .-(SS)-	
22.12.73 JPM PD	D. 4343 07.00 a 07.00	- Recuperó su libertad el 14.12.73 por así haberlo dispuesto el Juez Militar de instrucción de 1er. turno.(SS	

T44176

E-5

MINISTERIO DE DEFENSA NACIONAL
S. I. D.

8 AGO. 1973

Dep. I Secc. 1
Sub - Secc. G
Ficha Nro. ____ Confec. ____

TAVEIRA (Apellidos) Sergio (Nombres)

DOCUMENTOS: C/C. ____ (Serie / Nro.) C/I. ____ (Nro. / Dpto.)

OTROS DOC. ____ (Pasaporte / Lib. Enrol. / etc.)

NACIMIENTO: ____ (Fecha / Lugar)

DOMICILIO: ____ (Calle / Nro. / Teléf. / Ciudad o Localidad)

PROFESION U OCUPACION: SINDICATO UNICO GASTRONOMICO

LUGAR: Maldonado y Punta del Este CARGO: Dirigente

IDEOLOGIA POLITICA: ____ CLASIFICACION: ____

DATOS COMPLEMENTARIOS: ____ (Est. Civil / Conyuge / Hijos)

9229

Otros familiares

Fecha	Documentos	ANTECENDENTES A REGISTRAR F-56
18.2.72	El Pop.	_Realiza declaraciones sobre la situación en P. del Este en los lugares de trabaje..(G)

F.1

SERVICIO DE INTELIGENCIA

Div. I (Seguridad)

Sección.....

MINISTERIO DE DEFENSA NACIONAL
SERVICIO DE INFORMACIONES DE DEFENSA

144177-3

Ficha N...... M/F

confeccionada el 22-Jun.961.-

Apellidos TABEIRA

Nombres Joaquín Antonio

Fecha de Nacimiento: 16 de Febrero de 1912.-

Lugar de Nacimiento: 16a.Sección Montevideo.-

Cred. Civ.: B.X.B. 3837 Ced. Identidad:

Padre: (Desconocido)

Madre: María Ofelia Tabeira

Domicilio: Ciudad:

Otros datos: (Documentos y señas personales)

FICHA COMPLEMENTARIA

Fs. 2

Documento			144177 Antecedentes
N.°	Fecha	Origen	
Of.890/M	9-VI/961.-	Reg.C.9.-	-BAJA: por "Pernicioso para la Disciplina" Conducta mala.-

51

JUNTA DE COMANDANTES EN JEFE

S. I. D.

144178-1

Dep. I Secc. I

Sub Secc. A/N

Ficha Nº ..... Confec. .....

TABEIRA (Apellidos) José (Nombres)

DOCUMENTOS: C/C ..... (Serie / Nº) C/I. ..... (Nº / Dpto.)

OTROS DOC. ..... (Pasaporte / Lib. Enrol. / etc.)

NACIMIENTO: 13 enero de 1968 (Fecha / Lugar)

DOMICILIO: ..... (Calle / Nº / Teléf. / Ciudad o Localidad)

PROFESION U OCUPACION: Empleado de UTE.-

LUGAR: ..... CARGO: .....

IDEOLOGIA POLITICA: ..... CLASIFICACION: .....

DATOS COMPLEMENTARIOS: ..... (Cónyuge / Est. Civil / Hijos)

[redacted]

..... (Otros familiares)

Fecha	Documentos	144178 ANTECEDENTES A REGISTRAR A.2
Feb/76	OCOA	- Afiliado al Partido Comunista con el N°32.574, según documentación incautada por OCOA, en la fecha.-(GM).-
		11.9.81- Se contestó MEMO (A) N° 1660/81 para el E.M.E. (GM).-

Imp. Nacional 716/79

F.1

MINISTERIO DE DEFENSA NACIONAL

S. I. D.

144179-9

Dep. I 8.11.74 Secc, I

Sub - Secc. G

Ficha Nro.____ Confec.____

TABEIRA José

Apellidos Nombres

DOCUMENTOS: C/C.____ C/I.____

Serie Nro. Nro. Dpto.

OTROS DOC. ____

Pasaporte Lib. Enrol. etc.

NACIMIENTO: ____

Fecha Lugar

DOMICILIO: ____ Dpto. MONTEVIDEO

Calle Nro. Teléf. Ciudad o Localidad

PROFESION U OCUPACION: Funcionario

LUGAR: U.T.E. CARGO: ____

IDEOLOGIA POLITICA: DEMOCRATA CLASIFICACION: ____

DATOS COMPLEMENTARIOS: ____

Est. Civil Conyuge Hijos

[redacted]

Otros familiares

Fecha	Documentos	144179 ANTECEDENTES A REGISTRAR	FL
9.10.73	D. 3234	Demócrata que apoya la actual situación .- Concurre a la 5ª Unidad (Central Batalle) para el Grado 18.- Evaluación B-6.-(I).-	
		11.9.81- Se contestó por MEMO (A) Nº 1606/81 para el Departamento II (E-II) del E.M.E. (GM).-	

B-1

SERVICIO DE INFORMACION DE DEFENSA

144180-7

Dep. 1

Confeccionado el 28-VII-1970

VARIOS

FOTO

Apellidos TABEIRA CABRERA

Nombres José Angel

Fecha de Nacimiento 24 años (1969)

Lugar de Nacimiento Uruguay

Est. Civil Casado

Cred. Cívica B O B 12.591 Ced Identidad

Otros Documentos

Ocupación Empleado de UTE

Padre

Madre

Domicilio Cno.Casavalle 3384 Ciudad Montevideo

Otros datos

FICHA COMPLEMENTARIA

DOCUMENTO		ANTECEDENTES 144180
Fecha	Origen	
30-VI-969 Parte 7	B72-D27 Año 1970	-Detenido por violación del Decreto de Medidas Prontas de Seguridad.- 11.9.81- Se contestó MEMO (A) N° 1660/81 para el Departamento II (E-II) del E.M.E. (GM)*-

81

JUNTA DE COMANDANTES EN JEFE

S. I. D. 144181-5

Dep. I Secc. I

Sub Secc. A/N

Ficha Nº ..... Confec. 24.2.82

TABEIRA MALAGAMBA — Apellidos

José Darwin — Nombres

DOCUMENTOS: C/C ..... (Serie / Nº) C/I. ..... (Nº / Dpto.)

OTROS DOC. ..... (Pasaporte / Lib. Enrol. / etc.)

NACIMIENTO: ..... (Fecha / Lugar)

DOMICILIO: ..... (Calle / Nº / Teléf. / Ciudad o Localidad)

PROFESION U OCUPACION: .....

LUGAR: ..... CARGO: .....

IDEOLOGIA POLITICA: ..... CLASIFICACION: .....

DATOS COMPLEMENTARIOS: ..... (Est. Civil / Cónyuge / Hijos)

..... (Otros familiares)

Fecha	Documentos	144181 ANTECEDENTES A REGISTRAR	F 2
26.1.82.	11319	-Se autoriza (por Télex dirigido a VENEZUELA) la expedición o renovación del Pasaporte del causante.- Eval.A:2.-(TJ)	

B.1

JUNTA DE COMANDANTES EN JEFE
S. I. D.

14 4 1 8 2 -3 17 FEB. 1976 Dep. I Secc. I

Sub Secc. A/N

Ficha Nro. ____ Confec. ____

TABEIRA (Apellidos) Juan Carlos (Nombres)

DOCUMENTOS: C/C ..... (Serie, Nro.) C/I. ..... (Nro., Dpto.)

OTROS DOC. ..... (Pasaporte, Lib. Enrol., etc.)

NACIMIENTO: 39 años(1968) (Fecha) Oriental (Lugar)

DOMICILIO: Constituyente 1721 y Magallanes (Calle, Nro., Teléf., Ciudad o Localidad)

PROFESION U OCUPACION: Obrero gráfico

LUGAR: ..... CARGO: .....

IDEOLOGIA POLITICA: Comunista CLASIFICACION: .....

DATOS COMPLEMENTARIOS: ..... (Est. Civil, Cónyuge, Hijos)

Otros familiares

Fecha	Documentos	144182 ANTECEDENTES A REGISTRAR	82
8-I-976	Doc.0001	- Afiliado al Partido Comunista el 27/I/968 con el Nº 211— (Microfilm incautado a Rodney ARISMENDI)Eval.: B-2.- (RR)	

29.10.76

J. C. J.

Opto. 1

144182

Apellidos TABEIRA

Nombres Juan Carlos

Documentos: Afiliado al P.C. Nº 211??

Ant, Secc.	A	B	C	D	E	G	V
	X						

Secreto

144182 ANTECEDENTES B-4

Doc.0001/76.-(00)

F. Ingr. 27.01.68 39 años

Dom: Constituyente 1721 y Magallanes.-

Doc: Ilegible.-

Obrero Gráfico.-

Eval. B-2.-

JUNTA DE COMANDANTES EN JEFE
S. I. D.

144183-1

Dep. I Secc. I

Fs 1

Sub Secc. A/N

Ficha Nº ..... Confec. .....

TABEIRA — Apellidos
Julio César — ① Nombres

DOCUMENTOS: C/C B.U.A.11.135 — Serie / Nº
C/I. 01-986.352 — Nº / Dpto.

OTROS DOC. Registro Fotográfico 1.227.810.
Pasaporte / Lib. Enrol. / etc.

14-2-42 ②
Oriental ③

NACIMIENTO: 14.9.942 — Fecha
Montevideo Uruguay — Lugar

DOMICILIO: EMILIO Romero 676 — Calle / Nº
Teléf.
Montevideo — Ciudad o Localidad

PROFESION U OCUPACION: Funcionario

LUGAR: A.N.C.A.P. CARGO: Pañolero ④

IDEOLOGIA POLITICA: Comunista CLASIFICACION: Dirigente

DATOS COMPLEMENTARIOS: Casado — Est. Civil
Mirtha Gladys Zurdo — Cónyuge
Hijos

V

Hijo de: Ramona Servanda Tabeira. Hijo Natural.
Otros familiares

Fecha	Documentos	144183 ANTECEDENTES A REGISTRAR B.2
23/8/68	3.68 D.4	- Integrante del personal de ANCAP que concurrió a cumplir un período de instrucción militar en unidades militares de la Armada, por ser activista. Dirigente del Partido Comunista.
19/9/68	3.72 D.37 Parte 197	- Detenido por coartar libertad de trabajo en vigencia de las Medidas Prontas de Seguridad.-
22/11/72	"POPULAR"	- SECRETARIO DE FINANZAS DE LA FEDERACION ANCAP. Formula declaraciones en relación a las conquistas logradas y con referencia a las próximas elecciones expresa que se dará el firme respaldo a la orientación de lucha de la Federación ANCAP.- (T)
31/5/73	"POPULAR"	- Integra la Lista Nº.1("Lema Federación ANCAP" - Sub-lema "Vivienda para todo el gremio") en las elecciones de delegados de los funcionarios en la Comisión Paritaria de Vivienda.(RR).
8/10/74	2514	- Figura como Secretario de Finanzas del Consejo Directivo de ANCAP.La Agrupación Sindical de Trabajadores de ANCAP, integrante de la Mesa Sindical Coordinadora de Entes Autónomos y Servicios Deseentralizados afiliada a la ex-CNT. ANCAP,en estos momentos cuemta con 9.500 funcionarios presupuestados y 2.150 contratados.- EVALUACION A-1 (E).

Imp. Nacional 716/79

FECHA	DOCUMENTOS	144183 ANTECEDENTES A REGISTRAR R-3
10/9/74	2287	-Indica lo mismo que el documento 2514/74.- (E)
11/9/74	2485	-Figura como secretario de Finanzas del Consejo Directivo Provisorio de la Agrupación Sindical de Trabajadores de ANCAP. EVALUACION A-1. (G)
23/5/75 PD.07.00	885 a07.00	- 16.5.75 Al tenerse conocimiento de que sería "Secretario del Sindicato de la Federación, de ANCAP, se concurre a su domocilio no siendo ubicado, acto seguido se concurre a la "Federación de ANCAP - Avda. Agraciada y Cuareim- obteniendo los mismos resultados.- (DD).
12/6/75 PD.07.00	1080 a 07.00	-21.5.75 Se presentó en dependencias de la DNII, quedando detenido. Interrogado, expresó que su función en la Federación, era de cobrador recaudando emtre 150.00 y 200.00 pesos mensuales, luego de haberse decretado ilegal, no se llevaron los libros de contabilidad, llevando él las recaudaciones y gastps; dando cuenta a Rene Lopez y Jonas Steneri. (DD)
27/6/75	1153	-El día 13.6.75 fue puesto en libertad.- (SS)
21/5/81	------	-Presentó a Angel COLOMBO HAUERT para su afiliación al PCU.- Según material incautado por O.C.O.A., en Feb/976"Operación Morgan".- 21/12/979:En un manifiesto, titulado "Carta Abierta, a todos los trabajadores de ANCAP" que se hace con motivo de las elecciones gremiales de la "Federación ANCAP" en el año 1972, se establece el apoyo total a las listas que llevan como Lema "Unidad, Solidaridad y Lucha", (De neta

...////

* DATO INCORPORADO EL 17-4-82 WSANS.

FECHA	DOCUMENTOS	144183 ANTECEDENTES A REGISTRAR A.4
		///... izquierdista) y proclama al titular de esta ficha como "candidatos que reune condiciones indispensables".- Posteriormente, se pública su foto y se hace una reseña su trayectoria como dirigente gremial.- Se contestó C.H.C.P. Nº. 1986/80Mdeo. Permanencia para el M.E.C., a nombre del causante.- Aportando datos filiatorios.- (Q)
* 23.03.82	D.13.013	Baja como funcionario de A.N.C.A.P. por vencimiento de su pase a disponibilidad según lo previsto en el artículo 5to. del Acto Institucional No.7. Evaluación : A-1. Indica (1) (2)(3)(4). (M) (VL)
C.H.C.P.No.6644/81 PERMANENCIA.MDEO.-		-DATOS DE LA D.I.I.: 13.10.65: En la fecha es detenido en Agraciada y Angel Salvo, por integrar una manifestación no autorizada, estando vigentes las Medidas Prontas de Seguridad.- -11.5.68: En la fecha, se establece que el causante es Dirigente de la Federación ANCAP.- -19.9.68: Estando en vigencia el Decreto sobre Medidas Prontas de Seguridad, fué detenido por coartar la libertad de trabajo.- -15.4.75: En averiguación de las actividades de la Federación ANCAP es inspeccionado su domicilio con resultado negativo a efectos de su detención, por personal del Dpto.6 de esta Dirección, quién solicita su captura.- -10.9.79: Presentó a Wiston DELGADO DEBERNARDI para su Afiliación al P.C.U., según material incautado por OCOA en Feb/76, "Operación Morgan".-EVALUACION A-1.- -10.3.82: En la fecha se contestó dicha constancia a nombre del causante, para permanencia en ANCAP (MV).-

146183

TABEIRA Julio César A/N- F.S. 1147

C.I. 986.352

Dom. Emilio Romero 767 o 676

Ocup. Func. de ANCAP- Secc. Combustibles

Antecedentes: 23/VIII/968 - Figura en una relación de la Marina que realizó Inst. Militar en Unidades de la Armada, habiendo sido det. durante la moviliz. de ANCAP. Calificado como dirigente del P.C. (Sin confirmar).- 19/IX/968 - figura en una relación de la Marina, que realizó Inst. Militar en Unidades de la Armada, habiendo sido detenido durante la mov. de ANCAP. Calif. como dirigente del PC. (sin confirmar).- 19/IX/968 - detenido por coartar libertad de le trabajo en vigencia de las MPS.-

Ofc. 730/76 - O.N.S.E.

Información de Defensa (Memorandum 806/78)

D844847

144183 B.6

22/XI/972 - Secretario de Finanzas de la Fed. ANCAP. Formula declaraciones en relación a las conquistas logradas y referente a las próximas elecciones expresa que se dará el firme respaldo a la orientación de lucha de la Fed. ANCAP.- "El Popular".- 31/V/973 - Integrante de la lista Nº 1 lema "Fed. ANCAP Sub-Lema "Vivienda para todo el gremio" en las elecciones de delegados de los funcionarios en la Com. Paritaria de Vivienda. "El Popular".- 23/V/975 - Al tenerse conocimiento que sería Sec. del Sindicato de la Fed. ANCAP se concurre a su dom. el 16/V/75, no pudiendo ser ubicado; luego se trata de localizar en la Fed. ANCAP (Avda. Agraciada y Cuareim) obteniendo los mismos resultados.- 1[illegible]/VI/75 - El 21/V/75 se presenta en dependencias de la Direc. Nacional de Información en Int. quedando detenido. Interrogado expresó que su función en la fed. era la de cobrador, recaudando entre 150.000 y 200.000 pesos mensuales. Luego de haberse decretado [illegible] de contabilidad, llevando el causante las recaudaciones y gastos. 27/VI/75 fue puesto en libertad.-

Representante Nacional

144183

NOMBRE: TABEIRA Julio Cesar

C.I. 986.352

Dom. Emilio Romero Nº 676 (1975)

Ocup. Obrero de ANCAP

Antecedentes:

13/X/965- Detenido por integrar una manifestación no autorizada estando vigentes las MPS- 19/iX/968- Detenido vigentes las MPS por coartar la libertad de trabajo- 15/IV/975 - Se inspecciona su dom. en averiguación de las actividades de la Fed. ANCAP, con resultado negativo, no se logró su detención solicitándose su captura- 20/V/975 - Se presenta ante ésta Dirección expresando que no se había presentado antes por la enfermedad grave de su madre quien había fallecido la semana anterior, que hacía de cobrador de los bonos de la Fed. de ANCAP, y que lo producido lo gas

144183 86

taba entre luz impuestos 20 mil al matrimonio que cuid
da la finca, 12 mil al abogado de la Fed. y el resto
lo entregaba a Rene [illegible] y a Jonásn Steneri. 12/VI/7
Liberado.-

Ofe 729/76 - O.N.S.C.

D.N.I.I. Mau - 1117/76

El Vice Presidente de la Cámara de Representantes

FECHA	DOCUMENTOS	TABEIRA 144183 ANTECEDENTES A REGISTRAR Julio César. 57
01.3.83.	20491/82	Habiendo solicitado C.H.C.P. el 13.11.80. se le otorgó Cat. "C" el 18.11.81. Eval.A.1.(AE).
1?.3.83.	20492/82	Indica igual que en el documento anterior.Eval.A.1.(AE).
27.6.83	2195/79 Pag. 11	Indica idem. doc. anteriores, aportando que en 1968, fue confinado en Laguna del Sauce, reintegrándose a la lucha sindical, una vez lograda su libertad.- Eval.A-1 (Y)

SERVICIO DE INTELIGENCIA
División I
(Seguridad)

MINISTERIO DE DEFENSA NACIONAL
SERVICIO DE INFORMACION DE DEFENSA
M/F
144184

Sección F1
Act. Ant. Nac.
Ficha N.º [redacted]

[redacted]

AN

Foto

Nombres y Apellidos: TABEIRA DE ANTONIELLO Ma. Angelica.

Fecha de Nacimiento:

Lugar de Nacimiento:
(País - Ciudad o Localidad - etc.)

Cred. Civ.: Serie N.º Ced. Identidad:

Otros documentos:
(Pasaporte - Libreta Enrolam. - etc.)

Domicilio:
(Ciudad o Localidad) (Calle) (N.º) (Telef.)

Filiación
- Edad Aparente Color del Cutis
- Color del Cabello Estatura Aproximada
- Complexión Aspecto Social
- Señas particulares

Ficha confeccionada en Montevideo el 20 de enero de 1964.-

144184

F5.2

ACTIVIDADES

(1) Laborales: Profesión Maestra Lugar de trabajo .....

Cargo ..... Antigüedad .....

Otras Actividades .....

.....

(2) Políticas: Ideología Union Popular Actuación .....

Antecedentes Firmante de un manifiesto de la Union Popular. Marcha del 23-XI-962.- B-75-(1)-D-27.-

Antecedentes familiares .....

(3) Sociales: Estado Civil ..... Religión ..... Figuración .....

Grado Instrucción ..... Lugares que frecuenta .....

(4) Económicas: Situación ..... Capital aprox. ..... Vehículo ..... marca y N.o

Otros datos .....

Datos Complementarios .....

Apreciación Personal Gral. .....

.....

.....

7/IV/982 F 1

JUNTA DE COMANDANTES EN JEFE

Dep. I Secc. I

Sub Secc. A/N

Ficha Nº ..... Confec. .....

S. I. D. 144185-6

TABEIRA ALMIRON	Nelson Edewil
Apellidos	Nombres

DOCUMENTOS: C/C AQA 9468 (Serie / Nº) C/I. 1.126.844-5 (Nº / Dpto.)

OTROS DOC. ..... (Pasaporte / Lib. Enrol. / etc.)

NACIMIENTO: 7/VII/941 (Fecha) Montevideo (Lugar)

DOMICILIO: Dante Lingeri s/n (Calle) 1971 (Nº) – Restaurante "Corcobado" (Teléf.) (Ciudad o Localidad)

PROFESION U OCUPACION: Changas

LUGAR: ..... CARGO: .....

IDEOLOGIA POLITICA: ..... CLASIFICACION: .....

DATOS COMPLEMENTARIOS: ..... (Cónyuge / Est. Civil / Hijos)

Hijo de Macario y Alcira

..... (Otros familiares)

Fecha	Documentos	144185 ANTECEDENTES A REGISTRAR	F.2
26/X/981 Nº499/81- Ingreso de Mdeo. (Intendencia Municipal).-	C.H.C.P. Secc.8va.	Anotaciones registradas en el Departamento Nº3 de la DII 12/VI/968- Detenido en 18 de Julio y Guareim por partici par en una manifestación no autorizada. Fue puesto en li bertad al día siguiente por orden del Sr.Juez de Instruc ción de tercer turno.-(LG) 31/III/982 - En la fecha se contestó dicha Constancia a nombre del causante para su ingreso en la Intendencia Mu nicipal de Montevideo.(LG)	

Imp. Nacional 716/79

G1

MINISTERIO DE DEFENSA NACIONAL
S. I. D.

144186-4

30 JUL. 1974

Dep. I Secc. I
Sub - Secc. G
Ficha Nro. _____ Confec. _____

TABEIRA — Apellidos
Remigio F. — Nombres

DOCUMENTOS: C/C. _____ (Serie / Nro.) C/I. _____ (Nro. / Dpto.)

OTROS DOC. _____ (Pasaporte / Lib. Enrol. / etc.)

NACIMIENTO: _____ (Fecha / Lugar)

DOMICILIO: Nueva Troya 3703 _____ (Calle / Nro. / Teléf. / Ciudad o Localidad)

PROFESION U OCUPACION: Func. de AMIET

LUGAR: _____ CARGO: _____

IDEOLOGIA POLITICA: _____ CLASIFICACION: Dirigente

DATOS COMPLEMENTARIOS: _____ (Est. Civil / Conyuge / Hijos)

_____ (Otros familiares)

Fecha	Documentos	144186 ANTECEDENTES A REGISTRAR 82
7.4.74	Doc. 0703	Secretario de organizaciones de una organización gremial denominada autónoma adherida a la C.U.T.-qq-.
18.6.75	842 Ev.A-1.	**Secretario de Organización del Sindicato Obreros y Funcionarios de AMDET.(E).-**

F 1

SERVICIO DE INFORMACION DE DEFENSA

144187-2

Dep. 1

Confeccionado el 9-XII-1970

VARIOS

FOTO

Apellidos TABEIRA

Nombres Ruben

Fecha de Nacimiento

Lugar de Nacimiento

Est. Civil

Cred. Cívica ..... Ced! Identidad

Otros Documentos

Ocupación

Padre

Madre

Domicilio ..... Ciudad

Otros datos

Blanco

FICHA COMPLEMENTARIA

DOCUMENTO		144187 ANTECEDENTES
Fecha	Origen	
1962	Lista 4190 U.Popular	-15°Titular a la Junta Departamental de Maldonado.-

f.2

SERVICIO DE INFORMACION
DE DEFENSA
Dep. 1

144188-0 Confeccionado el 12/XI/73

151

V A R I O S

F O T O

Apellidos TABEIRA

Nombres Sergio

Fecha de Nacimiento

Lugar de Nacimiento

Est. Civil

Cred. Civica Céd. Identidad

Otros Documentos

Ocupación ~~Delegado de los Gatronómicos.~~

Padre

Madre

Domicilio Ciudad

Otros datos

144188

FICHA COMPLEMENTARIA

F12

DOCUMENTO		ANTECEDENTES
FECHA	ORIGEN	
16/8/73	284	-El día 8/8/73,en horas de la noche se reúne un grupo de socios,en el restaurant de la Asociación Cristiana de Jóvenes.Se habló de una asonada a realizarse el 10/8/73,para la cual se había traído desde Brasil,material de pirotecnia por valor de $.1.500.000.Esta persona era uno de los principales integrantes de dicha reunión.Eval.C-3.(D)

F3

MINISTERIO DE DEFENSA NACIONAL
S. I. D.

144188

Dep. I Secc. I
Sub - Secc. G
Ficha Nro.____ Confec. 22/II/73.

TABEIRA — Apellidos
Sergio — Nombres

DOCUMENTOS: C/C ____ (Serie / Nro.) C/I ____ (Nro. / Dpto.)

OTROS DOC. ____ (Pasaporte / Lib. Enrol. / etc.)

NACIMIENTO ____ (Fecha / Lugar)

DOMICILIO: ____ (Calle / Nro. / Teléf. / Ciudad o Localidad)

PROFESION U OCUPACION: ____

LUGAR: ____ CARGO: ____

IDEOLOGIA POLITICA ____ CLASIFICACION TENIENTE DEL SUCU.

DATOS COMPLEMENTARIOS ____ (Est. Civil / [redacted] / Conyuge / Hijos)

Otros familiares

Fecha	Documentos	144188 ANTECEDENTES A REGISTRAR f.4
22/II/73.	EL TOP.	-SECRETARIO GENERAL DEL SINDICATO UNICO GASTRONOMICO DEL URUGUAY(SUGU).-Formula declaraciones en relación a la asamblea que realizó el Sind.Gastronómico de Maldonado y que resolvió un PARO para el viernes 23 en Punta del Este por 24hs.-(2).-
24.7.73	2062	Representó al SUGU en la reunión de organizaciones gremiale con los Ministros del Interior y S.S., realizada el 24.7.73 en Sala Verdi. Evaluación A-1. (K)
5.7.83	26314/829	1971/1978:En información referente al P.C. obtenida por el Depto.III/S.I.D. en éste período se establece: Integrant e de la Regional 1 (PUERTO). Asistió a la Conferencia Nacional del Partido Comunista entre el 1 y 2 de diciembre de 1972.Eval A-2 (ER).-

SERVICIO DE INTELIGENCIA

Dep. I (Seguridad)

Sección

144189-8

MINISTERIO DE DEFENSA NACIONAL M/5
SERVICIO DE INFORMACION DE DEFENSA

Ficha N.º confeccionada el 24-V-965.

Foto

Apellidos TABEIRA

Nombres Telmo.-

Fecha de Nacimiento:

Lugar de Nacimiento:

Cred. Civ.: Ced. Identidad:

Prontuario: F. Censal:

Padre:

Madre:

Domicilio: Gral.Flores 210 Ciudad: Artigas.-

Otros datos (Documentos y señas personales) Zapatero.-

FICHA COMPLEMENTARIA

Documento			144189 Antecedentes
N.º	Fecha	Orígen	
B-76-D-100.-	24-V-965.		-Suscriptor de la revista "Tiempos Nuevos", que se le envía desde Moscú a Gral. Flores 210, Artigas.-

144190-6

SERVICIO DE INFORMACION DE DEFENSA
Dep. I

Sección .....

MINISTERIO DE DEFENSA NACIONAL
SERVICIO DE INFORMACION DE DEFENSA
M / F
Ficha Nº ..... confeccionada el 28/IX/66

FOTO

Apellidos TABEIRAS DE MARTINEZ

Nombres Aurora

Fecha de Nacimiento: .....

Lugar de Nacimiento: .....

Cred. Cív.: ..... Ced. Identidad: .....

Prontuario: ..... F. Censal: .....

Padre: .....

Madre: .....

Domicilio: ..... Ciudad: .....

Otros datos (Documentos y señas personales) .....

.....

.....

Form. 3

FICHA COMPLEMENTARIA

Documento			144190 ANTECEDENTES
Nº	Fecha	Origen	
	21/X/65	75/2166-	El reseñado figura en una relación de personas que fueron detenidas por violación a las Medidas Prontas de Seguridad, decretadas por el Consejo Nacional de Gobierno. Su detención se realizó por parte de la Policía en el Departamento de Montevideo.-

144191-4

SERVICIO DE INFORMACION DE DEFENSA
Dep. I

MINISTERIO DE DEFENSA NACIONAL
SERVICIO DE INFORMACION DE DEFENSA

M / F

Ficha Nº ..... confeccionada el 28/IX/66

Sección .....

FOTO

Apellidos TABEIRAS DE EZEIZA

Nombres Elisenda

Fecha de Nacimiento: .....

Lugar de Nacimiento: .....

Cred. Cív.: ..... Ced. Identidad: .....

Prontuario: ..... F. Censal: .....

Padre: .....

Madre: .....

Domicilio: ..... Ciudad: .....

Otros datos (Documentos y señas personales) .....

.....

.....

Form. 8

FICHA COMPLEMENTARIA

Fs. 2

Documento			ANTECEDENTES
Nº	Fecha	Origen	144191
	21/X/65	75/2166	- El reseñado figura en una relación de personas que fueron detenidos por violación a las Medidas Prentas de Seguridad, decretadas por el Consejo Nacional de Gobierno. S detención se realizo por parte de la Policia en el Departamento de Montevideo.-

6 JUN. 1974 B.1

MINISTERIO DE DEFENSA NACIONAL
S. I. D.

144192-2

Dep. I Secc, I
Sub - Secc. G
Ficha Nro.____ Confec.____

TABERNA — Apellidos
Humberto — Nombres

DOCUMENTOS: C/C. ____ (Serie / Nro.) C/I. ____ (Nro. / Dpto.)

OTROS DOC. ____ (Pasaporte / Lib. Enrol. / etc.)

NACIMIENTO: ____ (Fecha / Lugar)

DOMICILIO: ____ (Calle / Nro. / Teléf. / Ciudad o Localidad)

PROFESION U OCUPACION: Textil

LUGAR: Juan Lacaze CARGO: ____

IDEOLOGIA POLITICA: Izquierdista CLASIFICACION: Dirigente

DATOS COMPLEMENTARIOS: ____ (Est. Civil / Conyuge / Hijos)

____ (Otros familiares)

F12

Fecha	Documentos	144192 ANTECEDENTES A REGISTRAR
5/5/73	947	Indica Pro-tesorero y Secretario de Actas de la A.O.T. Juan Lacaze. (Evaluación A-1) (K)

SERVICIO DE INFORMACION DE DEFENSA

144193-0

F-1

Dep. 1

Confeccionado el 25-V-1970.-

VARIOS

FOTO

Apellidos TABERNA BESSERO

Nombres Yamandú

Fecha de Nacimiento 20 años (1969)

Lugar de Nacimiento Uruguay

Est. Civil Soltero

Cred. Cívica ..... Ced. Identidad .....

Otros Documentos .....

Ocupación Estudiante de UTU.

Padre .....

Madre .....

Domicilio Mirasoles 4431 Ciudad Montevideo

Otros datos: .....

FICHA COMPLEMENTARIA

B.2

DOCUMENTO		144193 ANTECEDENTES
Fecha	Origen	
3-III-969	B72-D4 Parte 522	-Detenido por violeción del Decreto de Medidas Prontas de Seguridad.-

17 FEB. 1976 B1

JUNTA DE COMANDANTES EN JEFE

S. I. D.

144194-B

Dep. I Secc. I

Sub Secc. A/N

Ficha Nro. ______ Confec.______

TABERNE ______ Ricardo ______
Apellidos Nombres

DOCUMENTOS: C/C ______ C/I. ______
Serie Nro. Nro. Dpto.

OTROS DOC. ______
Pasaporte Lib. Enrol. etc.

NACIMIENTO: 37 años(1964) ______ Oriental
Fecha Lugar

DOMICILIO: ______
Calle Nro. Teléf. Ciudad o Localidad

PROFESION U OCUPACION: Obrero ______

LUGAR: Frigorífico Castro. ______ CARGO: ______
Sección Frío.

IDEOLOGIA POLITICA: Comunista ______ CLASIFICACION: ______

DATOS COMPLEMENTARIOS: ______
Est. Civil 832109 Cónyuge Hijos

______
Otros familiares

144194

Fecha	Documentos	ANTECEDENTES A REGISTRAR	fs 2
8-I-976	Doc.0001	- Afiliado al Partido Comunista el 30/VI/964 con el Nº21796. (Microfilm incautado a Rodney ARISMENDI)Eval.: B-2.- (RR)	

8 MAR. 1976

F. 3

MINISTERIO DE DEFENSA NACIONAL 144194

S. I. D.

Dep. I Secc, I

Sub - Secc. G

Ficha Nro._____ Confec._____

TABERNE — Apellidos

Ricardo — Nombres

DOCUMENTOS: C/C._____ (Serie / Nro.) C/I._____ (Nro. / Dpto.)

OTROS DOC. _____ (Pasaporte / Lib. Enrol. / etc.)

NACIMIENTO: _____ (Fecha / Lugar)

DOMICILIO: _____ (Calle / Nro. / Teléf. / Ciudad o Localidad)

PROFESION U OCUPACION: _____

LUGAR: _____ CARGO: _____

IDEOLOGIA POLITICA: _____ CLASIFICACION: _____

DATOS COMPLEMENTARIOS: _____ (Est. Civil / Conyuge / Hijos)

_____ (Otros familiares)

Fecha	Documentos	144194 ANTECEDENTES A REGISTRAR
17.7.74	1778	Gestor de la solicitud de reafiliación de la Unión Obrera Castro ante el Ministerio de Trabajo. (K)

29.10.76
G.S

J. C. J.

Dpto. 1

144194

Apellidos TABERNE

Nombres Ricardo

Documentos: Afiliado al P.C. Nº 21796

Ant, Secc.	A	B	C	D	E	G	V
	X						

Secreto

14.194 ANTECEDENTES

Doc.0001/76.-(00)

F. Ingr. 30.06.64 37 años

Dom: Ilegible.-

Doc; Ilegible.-

Frigorífico Castro. Sección Frío.-

Eval. B-2.-

A-1

MINISTERIO DE DEFENSA NACIONAL 144195-5
S. I. D.

Dep. I Secc. I
Sub - Secc. G
Ficha Nro. ..... Confec. .....

TABO (Apellidos) CARLOS ALBERTO (Nombres)

DOCUMENTOS: C/C ..... (Serie, Nro.) C/I. ..... (Nro., Dpto.)

OTROS DOC. ..... (Pasaporte, Lib. Enrol., etc.)

NACIMIENTO: ..... (Fecha, Lugar)

DOMICILIO: ~~Santiago de Chile~~ 1182 (Calle, Nro., Teléf., Ciudad o Localidad)

PROFESION U OCUPACION: .....

LUGAR: ..... CARGO: .....

IDEOLOGIA POLITICA: ..... CLASIFICACION: Dirigente

DATOS COMPLEMENTARIOS: ..... (Est. Civil, Conyuge, Hijos)

..... (Otros familiares)

B.2

Fecha	Documentos	144195 ANTECEDENTES A REGISTRAR
16.7.75	842 Ev.A-1.	Integrante del Consejo Directivo de la Asociación Uruguaya de Operadores y Empleados Cinematográficos.(A.U.O.D.E.C.(E).-

MINISTERIO DE DEFENSA NACIONAL
S. I. D.

144196-3

Dep. PE Sec. 1
Sub-Secc. A/N
Ficha Nº ____ Confec. 16/3/73.

TABO LOPETTI	Daniel Walter
Apellidos	Nombres

DOCUMENTOS: C/C. ____ (Serie / Nro.) C/I ____ (Nro. / Dpto.)

OTROS DOC. ____ (Pasaporte / Lib. Enrol. / etc.)

NACIMIENTO: 18/XI/952 (1) (Fecha) Guaviyú 2596 (2) (Lugar)

DOMICILIO: Missouri (Calle) 1510 (Nro.) 59-18-22 (Teléf.) Montevideo. (Ciudad o Localidad)

PROFESION U OCUPACION: Estudiante de Medicina. (Inst."La Mennais"). FUNCIONARIO.

LUGAR: Intendencia del M.D.N.. CARGO: ____

IDEOLOGIA POLITICA: ____ CLASIFICACION: ____

DATOS COMPLEMENTARIOS: ____ (Est. Civil / Cónyuge / Hijos)

____ (Otros familiares)

Fecha	Documentos	144196 ANTECEDENTES A REGISTRAR	62
6/10/72.	Dec.3421.	Es sospechoso de estar vinculado al M.L.N.(Tupamaros).(bb). Evaluación: F - 6	
21/6/83	--------	Se contestó Memo(A)Nro. 1304/983 para el E.M.G.F.A.(LG)	
14/I/982	10978	18/XI/968 - Ingresa afiliado ala "Unión de Juventudes Comunistas con el Nro. 18599, Seccionales 12 y 19, habiendo sido presentado para su afiliación por FELIPE ECHAZARRETA, según microfilm incautado por O.C.O.A. en procedimiento realizado por O.C.O.A. en procedimiento realizado el 21/XII/81.- Eval.: A-1 (LG)	
21/6/983	27709/1	Se contestó Memo(A)Nro. 1304/83 para el Sub-Jefe del E.M.G.F.A.- Indica (1) y (2).- (LG)	

SERVICIO DE INFORMACION
DE DEFENSA
Dep. 1

144197-1

10 SET. 1974 E1

Confeccionado el .....

V A R I O S

FOTO

Apellidos T A B O

Nombres Fernando

Fecha de Nacimiento .....

Lugar de Nacimiento .....

Est. Civil .....

Cred Cívica ..... Céd. Identidad .....

Otros Documentos .....

Ocupación .....

Padre .....

Madre .....

Domicilio Federico Subiela Tuach 2959 Ciudad .....

Subiela Tuach

Otros datos .....

Imp. CHIESA Hnos. Ltda. 10.000 - 12 - 73

FICHA COMPLEMENTARIA

F.2

DOCUMENTO		144197 ANTECEDENTES
Fecha	Origen	
21.8.74.	Doc. 2096.	Figura como destinatario del envio de listas para las elecciones de 1971, por parte de la UNION POPULAR, en documentación incautada en el P.Legislativo, el 27 de Junio de 1973.. (EVALUACION:F-6
1/11/982	----------	Se contestó Memo. (A) 2734/982 para el Ministerio de Industria Y Energía (MS)

SERVICIO DE INFORMACION DE DEFENSA

Dep. 1

144198-9

Confeccionado el 27 JUN. 1974

B.1

V A R I O S

FOTO

Apellidos TABO

Nombres José

Fecha de Nacimiento

Lugar de Nacimiento

Est. Civil

Cred Cívica ..... Céd. Identidad

Otros Documentos

Ocupación

Padre

Madre

Domicilio Francisco Susviela 2959 Ciudad

Otros datos U.T.E. 41.06.68.

Imp. CHIESA Hnos. Ltda. 10.000 - 12 - 73

FICHA COMPLEMENTARIA

f52

DOCUMENTO		ANTECEDENTES
Fecha	Origen	144193
11.IX.73	Doc. 2857 Anval. A_1	-Figura en una relación de nombres y direcciones incautada al ex-senador Enrique Erro y ex-senador Zelmar Michelini.- (UU)
06/VI/979	- - - - - -	Se contestó en Constancia de Habilitación para Cargos Públicos Nº 1504/78 Secc. 10a. a nombre de TABO de ARRASCAETA, José María.-(FP).-

FS1

SERVICIO DE INFORMACION DE DEFENSA
Dep. 1

144199-7

Confeccionado el 26.4.73

VARIOS

FOTO

Apellidos TABO DANGLADA (4)

Nombres Lorenzo A.(1) Alfredo (5)

Fecha de Nacimiento 2/4/38 (6)

Lugar de Nacimiento Montevideo (7)

Est. Civil Casado (8)

Cred. Cívica B.L.B. 18.176 (2) Céd. Identidad 775.541 (9)

Otros Documentos

Ocupación Of. Asignaciones Familiares (10)
Periodista de CX-22 (14)
Emp. de la Asociación de productores de Leche (15)

Padre Lorenzo (11)

Madre María Esther (12)

Domicilio Garibaldi Nro. 2430 Apto.3. (1972) (3) Ciudad
Quijote 2507 Ap. 902 (13)

Otros datos

CHIESA Hnos. Ltda - 8.000 - 3 - 72

144199

FICHA COMPLEMENTARIA

Fs2

DOCUMENTO		ANTECEDENTES
Fecha	Origen	
1971.	Lista 77	Candidato en el 10.lugar a la Camara de Representantes sub lema Movimiento In dependiente,(SS)
9.9.76 Inf. de Asig. Indica 1, 2 y 3.-	Doc.1161 Mam.	- 28.IX.972.- Figura en una nómina de colaboradores del Frente Amplio , Cté de Base "La Comercial" con la sum de N$ 0.50. mensual. Candidato por Montevideo a la Cámara de Representante por el P.D.C. Frente Amplio lista 77, de Movimiento Independiente 7 de Octubre , en las elecciones nacionales del año 1971.- (SS)- EVALUACION: B - 2
18/X/978	- - - - -	Se contestó en Memo. (A) No. 1650/78 para el Dpto.II/E.M.E..(PP) Indica (4) al (13).-Indica igual que Doc. 1161/76.- (C.H.C.P. Nº 2289/78 DE SECC. 13a. MDEO.).-(U)
25.5.81 P.D. 06 a 06 Nº	D.4191 143/81	-21.5.81-Fue detenido junto a Julio CALISTRO BAYARDO e indagado por ser seleccionador de los temas musicales para el Programa "Campo Universal" en el éste se irradió el tema "Por ser pocos" en el cual se ensalzaba al "CHE" Guevara, Sandino Y Emiliano Zapata. El mismo co-

///...

FECHA	DOCUMENTOS	144199 ANTECEDENTES A REGISTRAR	153
		///... rroboró las declaraciones de Julio CALISTRO, y habiéndose realizado una inspección en su domicilio , sin obtenerse resultados positivos, por lo que se dispuso su libertad.(DI	
28.5.82	. . . .	Se contesto en Memo(A) Nº 991/82 para el E.M.G.F.A./ (UU)	
17.10.83	31109/150	Indica idem al doc.1161/76. Eval.A-2.(ME)	
1.12.983	1970/79 Pág.02	Indica IDEM.Doc.1161/76, aportando:23.4.979: Figura en una nómina de Funcionario de Asignaciones Familiares destituídos de su cargo.-Eval.A-1.(FE)	

FECHA	DOCUMENTOS	ANTECEDENTES A REGISTRAR
		144199

F54

144199

JUNTA DE COMANDANTES EN JEFE

S. I. D.

DEP. I V SECC. I

SUB SECC. N/N

FICHA Nº ..... CONFEC. 24.8.79

TABO — Apellidos

LORENZO — Nombres

DOCUMENTOS: C/C ..... Nº ..... Dpto. C/I. 775.541 Serie Nº

OTROS DOC. ..... Pasaporte ..... Li. Enrol. ..... etc.

NACIMIENTO: ..... Fecha ..... Lugar

DOMICILIO: Quijote 2507/902 — Calle Nº Teléf. Ciudad o Localidad

PROFESION U OCUPACION: PROGRAMACION (Ultima Edición de Diario Rural)

LUGAR: CX4 Radio Rural. CARGO: .....

IDEOLOGIA POLITICA: ..... CLASIFICACION: .....

DATOS COMPLEMENTARIOS: ..... Est. Civil ..... Cónyuge ..... Hijos

..... Otros familiares

FECHA	DOCUMENTOS	14.1.97 ANTECEDENTES A REGISTRAR fs.6
Dic.79	DNII	-Sin antecedentes.
12-4-82	p.13544	Indice datos filiatorios.- (FE)

JUNTA DE COMANDANTES EN JEFE
S. I. D.

144200-3

Dep. A. N. Secc. I

Sub. Secc. A/N

Ficha N.º ..... Confec. 29.7.82

TABO (Apellidos) Ricardo (Nombres)

DOCUMENTOS: C/C ..... (Serie / N.º) C/I. ..... (N.º / Dpto.)

OTROS DOC. ..... (Pasaporte / Lib. Enrol. / etc.)

NACIMIENTO: ..... (Fecha / Lugar)

DOMICILIO: ..... (Calle / N.º / Teléf. / Ciudad o Localidad)

PROFESION U OCUPACION: .....

LUGAR: ..... CARGO: .....

IDEOLOGIA POLITICA: ..... CLASIFICACION: .....

DATOS COMPLEMENTARIOS: ..... (Est.Civil / Cónyuge / Hijos)

.....

Otros familiares

Fecha	Documentos	144209 ANTECEDENTES A REGISTRAR	B2
13.5.82	D.14818	Afiliado al P.DeC., según material incautado el 1/7/975 a Gerardo Ricardo GRASSI FIGUEROA.- Eval.B-2.-(FE)	

FECHA	DOCUMENTOS	144201-1 ANTECEDENTES A REGISTRAR
		TABO, Ruben "BxX"

SERVICIO DE INFORMACION DE DEFENSA

Dep. 1

V A R I O S

144202-9

B1

Confeccionado el 10.5.77

Apellidos	TABOADA
Nombres	Eloy
Fecha de Nacimiento	
Lugar de Nacimiento	
Est. Civil	
Cred. Cívica	Céd. Identidad
Otros Documentos	
Ocupación	Auxiliar Fisioterapeuta del H. de Clínicas

F O T O

Padre .....

Madre .....

Domicilio ..... Ciudad .....

Otros datos: .....

.....

.....

chiesa hnos. - 4 000 - 5/77

A.2

FICHA COMPLEMENTARIA

DOCUMENTO		ANTECEDENTES 144202
Fecha	Origen	
18.12.76	Doc.1575	Figura en una relación de funcionarios del Hospital de Clínicas, dado de baja por no haber firmado la Declaración Jurada de Fe Democratica.-Eval.A-2.-(0)-.
22.8.83	.....	- Memo (A) No. 3050/82 (10 Parte) para DINARP(MS).-

Ficha confeccionada el 13/6/1973

G1

MINISTERIO DE DEFENSA NACIONAL
S. I. D.

144203-7

Dep. 1 D E Sec. 1
Sub-Secc. A/N
Ficha Nº..... Correl.....

TABOADA — Apellidos
Fernando — Nombres

DOCUMENTOS: C/C. ..... Serie ..... Nro. C/I ..... Nro. ..... Dpto.

OTROS DOC. ..... Pasaporte ..... Lib. Enrol. ..... etc.

NACIMIENTO: ..... Fecha ..... Lugar

DOMICILIO: ..... Calle ..... Nro. ..... Teléf. Paysandú — Ciudad o Localidad

PROFESION U OCUPACION: .....

LUGAR: ..... CARGO: .....

IDEOLOGIA POLITICA: ..... CLASIFICACION: .....

DATOS COMPLEMENTARIOS: ..... Est. Civil ..... Cónyuge ..... Hijos

..... Otros familiares

B.2

Fecha	Documentos	144203 ANTECEDENTES A REGISTRAR
8/4/1973	D.1085 E: B-2	Según documentación incautada al M.L.N. en el año 1972 "ofrece posibilidades de ser reclutada por la Orga" agregando que está "quemadp por contrabando de armas,pidió refugio a Dirigentes".-(C.C)

JUNTA COMANDANTES EN JEFE
Dep. 1

144204 5 Confeccionado el 8.11.76

Fs 1

VARIOS

FOTO

Apellidos TABOADA GIURA

Nombres Gilda Graciela

Fecha de Nacimiento 21 años (1976)

Lugar de Nacimiento Uruguay

Est. Civil Soltera

Cred. Cívica ..... Céd. Identidad .....

Otros Documentos .....

Ocupación .....

Padre .....

Madre .....

Domicilio Av. Agraciada 2012 Ciudad .....

Otros datos .....

[redacted]

IMP. CHIESA Hnos. Ltda. 8.000 - 5 - 76

FICHA COMPLEMENTARIA

DOCUMENTO		ANTECEDENTES
Fecha	Origen	144204
29.9.76 PD. 7 a 7	1257	28.9.76 -Detenida al arribar al Aeropuerto de Carrasco portando permiso consular al carecer de documentación. Indagada expresó que perdió la totalidad de sus documentos en Bs. Aires. Una vez verificada su identidad recuperó la libertad. Es de constar que éste caso se reitera a diario con personas qu arriban a nuestro País procedentes de la vecina orilla.- (DD)
07.6.979	- - - - -	Se contestó en Constancia de Habilitación para Cargos Públicos Nº 395/79 de la Secc.3ra. -(PP).-

12

MINISTERIO DE DEFENSA NACIONAL
S. I. D.

144205-2

Dep. 1 I

Sub-Secc. A/N

Ficha Nro. ..... Confec. .....

TABOADA BERHOUET (Apellidos) Hernan (Nombres)

DOCUMENTOS: C/C. ..... (Serie / Nro.) C/I. 67.918. Paysandú.
(2) 1.782.538 Montevideo (Nro. / Distr.)
(6) 1.728.583-1
Reg.Fot.44.461

OTROS DOC. ..... (Pasaporte / Lib. Enrol. / etc.)

NACIMIENTO: 16-IX-954. (Fecha) Flores. (Lugar)

DOMICILIO: Joaquín Requena 1664 apto. 6 (7) Paysandú. (Ciudad o Localidad)
Itusaingó 558 -Cno. La Redención 9576
18 de Julio 1483 Ap. 1001 (1) (Teléf.)

PROFESION U OCUPACION: Estudiante -Chacrero (3)
Periodista (8)

LUGAR: Revista Panorama Rural (9) CARGO: Director(10)

IDEOLOGIA POLITICA: ..... CLASIFICACION: .....

DATOS COMPLEMENTARIOS: Soltero (5) Casado (4) (Est. Civil / Conyuge / Hijos)

hijo de : Fernando y María Antonia. (Otros familiares)

Fecha	Documentos	144205 ANTECEDENTES A REGISTRAR F.2
Abril-1972.	1023	Su padre se presentó a la Jefatura de Policía, dando cuenta que desde el 5 de marzo, falta de su domicilio su hijo (la persona mencionada) de quien se supone sea integrante de una organización subversiva, habiendo pasado a la clandestinidad y lo habría hecho junto a RODRIGO MORALES, de se requiere su captura.(AA)
9/5/972	D- 1081	Efectivos de las Fuerzas Conjuntas lo capturan en Paysandú, se encontraba requerido.(GG).-
Dep.III 72	Informe Especial 18	-Datos físicos: Cutis trigueño, cabellos castaños, ondulado estatura lmt.700(E)
29.8.72	2752	Detenido 1.jun.972.Personalidad.Caracter débil.Peligrosidad poca.Integración julio 1971 por Daniel Blanco Fadoll Motivo simpatía.Grado simpatía.Func.Col 24.Zona Paysandú.Sector apoyo.Grupo Cat.Tarea propaganda Actitud Interrogatorio.Colaboración media.Conducta buena.Factores Reclusión.Seguridad regular.Aislamiento medio.Indica (A) .-(DD)
21.8.72	2778 J.P.M	Detenido en el día de la fecha en virtud de hallarse requerido por el B.O.D No. 24.034 (Art. lo.), Radiograma 479 de la Jefatura de Policía de Paysandú. Indagado y consultada la Jefatura mencionada informó que su requerimiento había quedado sin efecto y que se había emitido esta comunicación. Por lo que antecede fue entregado a sus padres.- (CC) (1)
5.972	Informe Especial	Su padre -Fernando Taboada - se presentó en Jefatura de Policía denunciando la falta de su hijo en su domicilio de quién se supone sea integrante de una organización sediciosa.- (E)

FECHA	DOCUMENTOS	TABOADA BERHOU 14205 ANTECEDENTES A REGISTRAR Hernán F.3
20.1.77 PD. 7a7	34	14.1.77.- Detenido al tenerse conocimiento que en su domicilio se efectuaban reuniones de personas jóvenes. Indagado expresó haber sido detenido por el Bat. Inf. Nº8 con asiento en Paysandú, al integrar un CAT del MLN que actuaba en el ámbito liceal de aquella ciudad. Posteriormente recuperó la libertad.-(DD) (2) a (4)
7.12.81 PD.338/81	D.10101	4.12.81.-Por informacion obtenida sobre la manifestación que se realizó en la Avda. 18 de Julio el día 30 de Noviembre en conmemoración del año del triunfo del "NO", en el Plebiscito Constitucional, se pudo comprobar que en dicha manifestación el causante fue partícipe.- Eval:A-1(LA) Indica del (5) al (10).
7.12.81. Pd.6a6	D.10154 340/81	6-12-81- En el día de ayer recuperó su libertad en carácter de emplazado. El causante estaría vinculado en el asunto de la jornada por la Avda. 18 de Julio,donde los grupos participantes entonaron cánticos que fueron utilizados en el año 1971 por sectores del Frente Amplio.-Eval:A-1(JJ)
27-1-82		Se contestó Memo(A)Nº136/982 para el Dpto.III/SID.-(LG).

FECHA	DOCUMENTOS	144205 ANTECEDENTES A REGISTRAR 64
7.6.84	4680/72 Pág.131	23.04.72:Por Radiograma Nº479 de la fecha de la Jefatura de Policía de Paysandú se solicita su captura.- EvalÑA-1(AD)

FS.5

JUNTA DE COMANDANTES EN JEFE 144205

S. I. D.

DEP. I SECC. I

SUB SECC. A/N

FICHA Nº ..... CONFEC. 14.7.80

TABOADA BERHOUET — Hermán

Apellidos — Nombres

DOCUMENTOS: C/C ..... C/I. .....

Nº — Dpto. — Serie — Nº

OTROS DOC. .....

Pasaporte — Li. Enrol — etc.

NACIMIENTO: .....

Fecha — Lugar

DOMICILIO: .....

Calle — Nº — Teléf. — Ciudad o Localidad

PROFESION U OCUPACION: Programa. "PANORAMA RURAL"

LUGAR: CX 42 CIUDAD DE MONTEVIDEO. CARGO: .....

IDEOLOGIA POLITICA: ..... CLASIFICACION: .....

DATOS COMPLEMENTARIOS: .....

Est. Civil — Cónyuge — Hijos

.....

Otros familiares

~~155226~~

FECHA	DOCUMENTOS	Ind. 144205 ANTECEDENTES A REGISTRAR	FJ-6
Agos.80	DNII	-Sin antecedentes. No se encuentra documento.-(FF)	

Imp. Nacional 1933/78

F1

MINISTERIO DE DEFENSA NACIONAL

Dep. I Secc. I

S. I. D.

Sub-Secc. **A/N**

144206-0

Ficha Nº ..... Confec. .....

TABOADA — José

Apellidos — Nombres

DOCUMENTOS: C|C ..... Serie ..... Nº ..... C|I ..... Nº ..... Dpto.

OTROS DOC.: ..... Pasaporte ..... Lib. Enrol. ..... etc.

NACIMIENTO: ..... Fecha ..... Lugar

DOMICILIO: ① Avda. Brasil s/n — Calle — Nº — Telef. — Paysandú — Ciudad o Localidad

PROFESION U OCUPACION: .....

LUGAR: ..... **CARGO** .....

IDEOLOGIA POLITICA ② Comunista - UJC.- **CLASIFICACION** ② Círculo Puerto
Carnet Nº 1637 - Ingresó: 8/8/59

DATOS COMPLEMENTARIOS ..... Est. Civil ..... Conyuge ..... Hijos

[redacted] otros familiares

Ficha confeccionada en:Montevideo,13 de Octubre de 1969.-

FECHA	DOCUMENTOS	144206 ANTECEDENTES A REGISTRAR	F2
III/62	Mondel Nº 161 -Indice ④ al ③		

8/3/72 /

E

FSI

MINISTERIO DE DEFENSA NACIONAL
S. I. D.

144207-8

Dep. I Secc I
Sub-Secc. A/N
Ficha No..... Confec.....

TABOADA BALSAS — JULIO CESAR
Apellidos — Nombres

DOCUMENTOS: C/C BPA-12435 (6) C/I [illegible] (5)
Serie N.o N.o Dpto.

OTROS DOC. .....
Pasaporte Lib. Enrol. etc.

NACIMIENTO 23 años (1977) (3) (4) Uruguay
Fecha Lugar

DOMICILIO: José L. Terra 2355 (2)
Calle N.o Teléf Ciudad o Localidad

PROFESION U OCUPACION: .....

LUGAR: ..... CARGO: .....

IDEOLOGIA POLITICA ..... CLASIFICACION

DATOS COMPLEMENTARIOS Soltero (1)
Est Civil Conyuge Hijos

.....
Otros familiares

Fecha	Documentos	144207 ANTECEDENTES A REGISTRAR
24/2/72	265	Fue detenido en relacion a un hecho en que fue herido un policia (H.H.)
12.4.77 PD. 7 a 7	319	2.4.77 -Detenido por disposición del JMI de 3er. Turno a fin de identificar personas involucradas con el "GUDI 26". Efectuada una inspección en su domicilio en presencia de su madre, se obtienen resultados negativos.- (DD) (1) a (4)
2.8.77 PD. 7 a 7	783	27.7.77 -Luego de haber prestado declaración ante el JMI de 3er. Turno fue procesado al hallarse incurso en el delito previsto en el Art. 60 (VI) del CPN. -Asistencia a la Asociación.- (DD) (5)
5.8.77 Comunicado No. 1365	D.0801 de FF.CC.	- Indica lo mismo que el documento No. 783.- (S).-
3.3.78	D.0229	-14.2.78-Se encuentra a disposición del Juzgado Militar de 1a. Instancia de 1er. Turno.- (U).-
4.7.83	0253/80 Pag. 01	-6.6.80: Recluso 2711, evacuado del EMR I en régimen de M.P.S. en el día de la fecha.- Eval.A-1 (Y)
5.7.83	0236/80	- Indica idem. Doc. Nº253/80.- Eval.A-1 (Y)

FECHA	DOCUMENTOS	ANTECEDENTES A REGISTRAR — TABOADA BALSAS 14 4207 JULIO CESAR
16.02.82	D. 5757/ 38	-Figura en una relacion de la Corte Electoral, de ciudadanos inscriptos en el Registro Civico Nacional, que se encuentran comprendidos en el Art. 1, Literal "B" del Acto Institucional No. 4, con prohibicion de ejercer el derecho de voto. (Procesados por delitos de "Lesa Nacion").EVALUACION A-1(VL) Indica (6) ( )
16.02.82	D.6004/81	-Se encuentra comprendido en el Art.1o. literal b) del Acto Institucional No.4,por haber sido procesado el / / por los delitos previstos en. C.P.M. C.P.O. EVALUACION A-1 (LA)
30.6.80 PD Nº 159/80	1864	7.6.80 - En el día de ayer personal de la D.I.I. trasladó desde el EMR 1 al causante, el cual permanece detenido en Medidas Transitorias de Seguridad y serán reconocidos por parte del personal policial.Eval:A-1 (00)
15.7.83	24745/83 Pág.038	-03.03.83-Figura en una relación procedente de la P.M.E. de libertades vigiladas.Unidad de control:D.I.I.Detenido el 27.07.77, liberado el 07.06.80.Perteneciente al "G.U.D.I. 26".-EVAL:A-1 (Q)
15.7.83	24862/83 Pág.028	-03.03.83-Indica idem Doc. 24745/83.-EVAL:A-1 (Q)

FECHA	DOCUMENTOS	144207 ANTECEDENTES A REGISTRAR 154
12.8.83	0379/80 pág.27	En consolidado de P.M.E. del 31.3.80 figura como: 27.07.77: Detenido: 09.05.79: S. 1a.I.:3 años y 8 meses de P. Juez:1a.I.1er.T.- 18.03.80: Condenado:COMPURGADA. Eval.A-1.(ME)
17.8.83	0277/80 Pág.22	Indica Idem al Documento N°0379/80. agregando que:En Consolidado de P.M.E. de fecha 31.5.80 figura como:8.5.80:L.D.- Eval:A-1(AD)
29.8.83	1301/80 pág.21	En consolidado de P.M.E. del 30.06.80 figura como: 06.06.80: BAJA/EMR 1 por L.Definitiva y ALTA/DNII 1por Medidas de Seguridad Transitoriam.-Eval.A-1.(ME)
22.2.84	1288/79 PAG.1.	15.08.979:En la fecha es ALTA en el E.M.R.No.1.Eval.A-1.(ME)
2.4.84	1513/79 Pág.27	En Consolidado de P.M.E. de fecha 31.8.79 figura idem a anotaciones registradas en la ficha,aportando: 15.8.79:Baja en Punta Carretas y Alta en E.M.R.1..- Eval:A-1(AD)
8.6.84	. . . .	Se contestó en Memo(A) Nº 1114/84 para Dpto.C-2/ESMACO.- (i)

JUNTA DE COMANDANTES EN JEFE

S. I. D.

1442086

Dep. I V° Secc. I

Sub Secc. A/N

Ficha Nº ..... Confec. 12/7/81

TABOADA Luis

Apellidos Nombres

DOCUMENTOS: C/C ..... C/I. .....

Serie Nº Nº Dpto.

OTROS DOC. .....

Pasaporte Lib. Enrol. etc.

NACIMIENTO: .....

Fecha Lugar

DOMICILIO: .....

Calle Nº Teléf. Ciudad o Localidad

PROFESION U OCUPACION: Marino Mercante

LUGAR: ..... CARGO: .....

IDEOLOGIA POLITICA: ..... CLASIFICACION: .....

DATOS COMPLEMENTARIOS: .....

Cónyuge Hijos

.....

Otros familiares

26

Fecha	Documentos	144208 ANTECEDENTES A REGISTRAR
2-7-81	Doc.5405	Su nombre figura en una lásta de la Logia Masónica "Propaganda 2",que fuera incautada en un procedimiento realizado en la C. de Montevideo.-(II)Eval.:A-1.-
7/10/81 Nº 559/81 Secc. 24a.INGRESO DE MONTEVIDEO (IMM)	C.H.C.P.	15/12/81: En la fecha se contestó dicha constancia a nombre de TABOADA GAGINO, Luis con el antecedente anteriormente registrado, no pudiéndose establecer si el mismo le corresponde.- (RJ).-
06.10.81	D. 8457	-Integrante al 8/10/73 de Logia Masónica "FENIX". Evaluación: A-2 . (VL) (LA).-Indica ( ) ( ) ( ) ( ) ( ).

Imp. Nacional 716/79

61

JUNTA DE COMANDANTES EN JEFE "ANTINACIONAL"

S. I. D.

Dep. I Secc. I

Sub Secc A/N

Ficha Nº ..... Confec. 14/1/82

TABOADA — Apellidos

LUIS — Nombres

144209-4

DOCUMENTOS: C/C ..... (Serie / Nº) C/I. ..... (Nº / Dpto.)

OTROS DOC. ..... (Pasaporte / Lib. Enrol. / etc.)

NACIMIENTO: ..... (Fecha / Lugar)

DOMICILIO: ..... (Calle / Nº / Teléf. / Ciudad o Localidad)

PROFESION U OCUPACION: .....

LUGAR: ..... CARGO: .....

IDEOLOGIA POLITICA: ..... CLASIFICACION: .....

DATOS COMPLEMENTARIOS: ..... (Est. Civil / Cónyuge / Hijos)

[redacted]

..... (Otros familiares)

Fecha	Documentos	144209 ANTECEDENTES A REGISTRAR Fs. 2
19/2/79	0274	-Según material incautado por OCOA en "OPERACION MORGAN" se establece que se encuentra afiliado al Partido Comunista con el Nº 24.059.- EVALUACION: A-1.- (RJ).-
7/10/81	C.H.C.P. Nº 559/81 Secc. 24a. INGRESO DE MONTEVIDEO (IMM)	-15/12/81: En la fecha se contestó dicha constancia a nombre de TABOADA GAGINO, Luis con el antecedente anteriormente registrado, no pudiéndose establecer si el mismo le corresponde.- (RJ).-

151

JUNTA DE COMANDANTES EN JEFE "VARIOS"

Dep. I Secc. I

Sub Secc. A/N

S. I. D.

Ficha Nº ..... Confec. 14/1/82

TABOADA GAGINO — Apellidos

LUIS 144210-2 — Nombres

DOCUMENTOS: C/C BSA 9937 — Serie / Nº — C/I. 589.746 — Nº / Dpto.

OTROS DOC. ..... — Pasaporte / Lib. Enrol. / etc.

NACIMIENTO: 17/9/926 Ia Coruña (España) — Fecha / Lugar

DOMICILIO: Turquía 3691 Ap. 1.- — Calle / Nº / Teléf. / Ciudad o Localidad

PROFESION U OCUPACION: Jubilado

LUGAR: ..... CARGO: .....

IDEOLOGIA POLITICA: ..... CLASIFICACION: .....

DATOS COMPLEMENTARIOS: Casado — Est. Civil / Cónyuge / Hijos

Hijo de: MANUEL y CARMEN

Otros familiares

Fecha	Documentos	144210 ANTECEDENTES A REGISTRAR	F 2
7/10/81	C.H.C.P. Nº 559/81 Secc. 24a. INGRESO DE MONTEVIDEO (IMM)	15/12/81: En la fecha se contestó dicha constancia a nombre del causante con antecedentes registrados a nombre de TABOADA, Luis, no pudiéndose establecer si los mismos le corresponden.- (RJ).-	

OCUPACION VIOLENTA AL CONSULADO DE ESPAÑA

B1

SERVICIO DE INTELIGENCIA
División I
(Seguridad)

MINISTERIO DE DEFENSA NACIONAL
SERVICIO DE INFORMACION DE DEFENSA
M/F
14211

Sección .A.
Act. Ant. Nac.
Ficha N. [redacted]

Nombres y Apellidos: TABOADA GAGINO, Manuel.-

Fecha de Nacimiento:

Lugar de Nacimiento: R.O.U..-
(País - Ciudad o Localidad - etc.) (2)

Foto

Cred. Civ.: Serie ..... N.º ..... Ced. Identidad: 824.883

Otros documentos:
(Pasaporte - Libreta Enrolam. - etc.)

Domicilio: Egipto No. 3705.- Egido 3705 (3)
(Ciudad o Localidad) (Calle) (N.º) (Telef.)

Filiación

Edad Aparente 29 años.- Color del Cutis

Color del Cabello Estatura Aproximada

Complexión Aspecto Social

Señas particulares

[redacted]

Ficha confeccionada en Montevideo, el 15 de agosto de 1963.-

144211

K2

ACTIVIDADES

(1) Laborales: Profesión EMPLEADO (4) Lugar de trabajo Fco. NACIONAL (5)

Cargo ..... Antigüedad .....

Otras Actividades .....

.....

(2) Políticas: Ideología Comunista.- ..... Actuación .....

Antecedentes .....

Antecedentes familiares .....

(3) Sociales: Estado Civil ..... Religión ..... Figuración .....

Grado Instrucción ..... Lugares que frecuenta .....

(4) Económicas: Situación ..... Capital aprox. ..... Vehículo ..... marca y N.o

Otros datos .....

Datos Complementarios .....

Apreciación Personal Gral. .....

.....

.....

TABOADA CAGINO, Manuel.- FICHA COMPLEMENTARIA F 3

Documento		144211 Antecedentes
Fecha	Origen	
1)14-VIII-963	.-Inf.J.P.de Mdeo..-	1) Prontuario No. 824.883 - Agosto 1962-Integrante del nucleo de elementos Castri-comunistas que realizaron marcha a pie de Montevideo a Maldonado, con motivo de celebrarse la Conferencia de Cancilleres inaugurada el 22 de Enero de 1962 en P. del E..-
2)14-VIII-963	.-Informe J.P.de Mdeo.-	2) Fue detenido por el atentado realizado en la fecha contra el Consulado Español.-
14/VIII/968	33/48	-Interado en el Grupo de Artilleria N°5,previa detención por violación del decreto de Medidas Prontas de Seguridad.En esta fecha fue retirado de dicha Unidad,por parte de la Jefatura de Policía a las 11.00 hrs.Fue reintegrado nuevamente a las 15,30. hrs, del día de la Fecha,-
25.03.82	D.10166/81/183	- Nada (1) (2) (3) (4) (5).

SERVICIO DE INFORMACION
DE DEFENSA
Dep. I

144212-8

F51

..... Sección
Act. Ant. Nac.
Ficha Nº [illegible]

Nombres y Apellidos: TABOADA de TAVAREZ, María del Carmén.

Fecha de Nacimiento: .....

Lugar de Nacimiento: .....
(País - Ciudad o Localidad - etc.)

FOTO

Cred. Cív.: Serie ..... Nº ..... Ced. Identidad: .....

Otros documentos: .....
(Pasaporte — Libreta Enrolam. — etc.)

Domicilio: .....
(Ciudad o Localidad) (Calle) Nº Teléf

Filiación

Edad aparente ..... Color del Cutis .....

Color del Cabello ..... Estatura Aproximada .....

Complexión ..... Aspecto Social .....

Señas particulares .....

.....

Ficha confeccionada en Montevideo el 28 de junio de 1967.

Fórm. 1

1442 . 2

B.2

ACTIVIDADES

(1) **Laborales:** Profesión ..... Lugar de trabajo .....

Cargo ..... Antigüedad .....

Otras Actividades .....

.....

(2) **Políticas:** Ideología ..... Actuación .....

Antecedentes .....

Antecedentes familiares .....

(3) **Sociales:** Estado Civil ..... Religión ..... Figuración .....

Grado Instrucción ..... Lugares que frecuenta .....

(4) **Económicas:** Situación ..... Capital aprox. ..... Vehículo .....
marca y Nº

Otros datos .....

Datos Complementarios .....

Apreciación Personal Gral. .....

.....

.....

FICHA COMPLEMENTARIA

F.3

Documento		144212 ANTECEDENTES
Fecha	Origen	
Año 1966.	Lista "UNION POPULAR"	-Figura como 15o.Titular a la Junta Departamental de Mdeo, en las listas 4190 y 4191 de la UNION POPULAR" en las elecciones nacionales del corriente año.-

Ficha confeccionada el día 5.5.72 (Correg. el día 11.8.76)

FJ1

JUNTA DE COMANDANTES EN JEFE

S. I. D.

14 4 2 13-6

Dep. I Secc. I

Sub Secc. A/N

Ficha Nro. _____ Confec. _____

TABOADA NUÑEZ — Apellidos

María Elena — Nombres

DOCUMENTOS: C/C ..... (Serie / Nro.) C/I. 1.141.862 (Nro. / Dpto.)

OTROS DOC. ..... (Pasaporte / Lib. Enrol. / etc.)

NACIMIENTO: ..... (Fecha / Lugar)

DOMICILIO: Tristán Narvaja 1317 bis (Calle / Nro. / Teléf.) MONTEVIDEO (Ciudad ó Localidad)

PROFESION U OCUPACION: Estudiante

LUGAR: ..... CARGO: .....

IDEOLOGIA POLITICA: SOCIALISTA CLASIFICACION: .....

DATOS COMPLEMENTARIOS: ..... (Est. Civil / Cónyuge / Hijos)

Otros familiares

144213

Fecha	Documentos	ANTECEDENTES A REGISTRAR
18.4.72	D. 682	Procedente de Montevideo, llegaron al Hotel del Prado de Nva. Helvecia, el día 25.3.72, 39 personas integrante del Partido Socialista, en el camión marca "BEDFORD", matrícula de Mdeo. 117.171 (chapa anterior 171.117), conducido por su propietario con fines de turismo. Al haber sido controlados por efectivos policiales se constató que en la reunión que se llevó a cabo, se realizaron estudios sobre diverso material de izquierda y socialista. El causante formaba parte del grupo de personas mencionadas. EvaluaciónA-1. (R) (Correg.I). 26.1.978.- Se contestó Memo (A) 3839/977 para el C-2/ES.MA.CO.(SS).- 27.3.78.- Se hizo Memo (A) No.496/978 para la Universidad.- (SS)-

SERVICIO DE INFORMACION DE DEFENSA
Dep. 1

144213

Confeccionado el 6.4.72

VARIOS

FOTO

Apellidos TABOADA

Nombres María Elena

Fecha de Nacimiento

Lugar de Nacimiento

Est. Civil

Cred. Cívica Céd. Identidad

Otros Documentos

Ocupación Estudiante

Padre

Madre

Domicilio Ciudad

Otros datos

CHIESA, Hnos. Ltda - 8.000 - 3 - 72

FICHA COMPLEMENTARIA

DOCUMENTO		ANTECEDENTES 144215 Fs 4
Fecha	Origen	
29.10.71	16/1	En diciembre de 1970 figura como Becario de la Universidad de la República, percibiendo un sueldo mensual neto de $ 9.900.oo..(E)

VARIOS

23.07.82

F5.1

JUNTA DE COMANDANTES EN JEFE
S. I. D.

144214-4

Dep. I Secc. I

Sub. Secc. A/N

Ficha N.º ..... Confec. .....

TABOADA VELAZQUEZ — Apellidos

María Mercedes — Nombres

DOCUMENTOS: C/C ..... Serie ..... N.º ..... C/I. ..... N.º ..... Dpto.

OTROS DOC. ..... Pasaporte ..... Lib. Enrol. ..... etc.

NACIMIENTO: ..... Fecha ..... Lugar

DOMICILIO: ..... Calle ..... N.º ..... Teléf. ..... Ciudad o Localidad

PROFESION U OCUPACION: .....

LUGAR: ..... CARGO: .....

IDEOLOGIA POLITICA: ..... CLASIFICACION: .....

DATOS COMPLEMENTARIOS: ..... Est.Civil ..... Cónyuge ..... Hijos

..... Otros familiares

Fecha	Documentos	144214 ANTECEDENTES A REGISTRAR	FG 2
07.07.82	16.658 PAG14	El Ministerio de Relaciones Exteriores autoriza a expedir o renovar pasaporte a nombre del causante en el Consulado Uruguayo en Nueva York. Eval.: A-1. Indica ( ) ( ) ( ) ( ) (LA) (GM).	

SERVICIO DE INFORMACION DE DEFENSA
Dep. I

144215-1

Ficha Nº ..... confeccionada el 15-VI-967.-

Sección .....

FOTO

Apellidos TABOADA.

Nombres Martín.

Fecha de Nacimiento: .....

Lugar de Nacimiento: .....

Cred. Cív.: ..... Ced. Identidad: .....

Prontuario: ..... F. Censal: .....

Padre: .....

Madre: .....

Domicilio: ..... Ciudad: .....

Otros datos (Documentos y señas personales) Periodista del Diario "El Popular".-

Fórm. 3

FICHA COMPLEMENTARIA

Documento			14421 ANTECEDENTES
Nº	Fecha	Origen	
[illegible]-75-D-210	18-I-966.		-En el diario "El Popular" de la fecha se publica una información referente a la integración de equipo que atiende la Sección Deportiva del mismo, el que está integrado por esta persona.-

SERVICIO DE INFORMACION
DE DEFENSA
Dep. 1

144216-8

51

Confeccionado el 15/5/73

VARIOS

FOTO

Apellidos TABOADA

Nombres Norma

Fecha de Nacimiento

Lugar de Nacimiento

Est. Civil

Cred. Cívica Céd. Identidad

Otros Documentos

Ocupación

Padre

Madre

Domicilio 25 de Mayo 803 Ciudad Pando

Otros datos

CHIESA Hnos. Ltda - 6.000 - 3 - 72

B-2

FICHA COMPLEMENTARIA

DOCUMENTO		144210 ANTECEDENTES
Fecha	Origen	
30/3/73	D/ 523 PEI RM3	- Figura en una libreta de direcciones incautada a Mary Isabel Carpanessi, en allanamiento llevado a cabo el día 21 de enero de 1971, a la finca de Guaraní 291 (Salto), domicilio de Huber Franzoni Lurachi.-(GG).-

F 1

JUNTA DE COMANDANTES EN JEFE **ANTINACIONAL**

S. I. D.

Dep. I Secc. I

Sub Secc. A/N

Ficha Nº ..... Confec. 23.4.81

144217-7

TABOADA (Apellidos) Perfecta (Nombres)

DOCUMENTOS: C/C ..... (Serie / Nº) C/I. 1.181.224 (Nº / Dpto.)

OTROS DOC. ..... (Pasaporte / Lib. Enrol. / etc.)

NACIMIENTO: ..... (Fecha / Lugar)

DOMICILIO: Guaviyú 2416 (1972) (Calle / Nº / Teléf. / Ciudad o Localidad)

PROFESION U OCUPACION: Estudiante de Ciencias Economicas

LUGAR: ..... CARGO: .....

IDEOLOGIA POLITICA: ..... CLASIFICACION: .....

DATOS COMPLEMENTARIOS: ..... (Est. Civil / Cónyuge / Hijos)

[redacted]

Otros familiares

82

Fecha	Documentos	144217 ANTECEDENTES A REGISTRAR
07.04.81	D.2649 D.N.I.I.	-30.09.72: Al inspeccionarse el interior de la Universidad de la República por parte de las FF.CC., se incautó material que establece que la titular es colaboradora del Comité de Base del FRENTE AMPLIO de Estudiantes de Ciencias Económicas y Administración con la suma de $100 mensuales.-(0)-.
21.X.83.	31109/356	Indica IDEM. Doc.2649/981.-Eval.A-2.-(FE)

Imp. Nacional 716/78

SERVICIO DE INFORMACION DE DEFENSA

144218-5

FS1

Dep. 1

Confeccionado el 14.3.77

V A R I O S

FOTO

Apellidos TABOADA BERHOUET

Nombres Ramiro

Fecha de Nacimiento 27 años(1977)

Lugar de Nacimiento Uruguay

Est. Civil Divorciado

Cred Cívica ..... Céd. Identidad No 65.116 Paysandú
No1.938.582.(Mont)

Otros Documentos .....

Ocupación Dibujante Artístico

Padre .....

Madre .....

Domicilio Cno. La Redención 9576 1979: J. Requena Ciudad 1654 Ap.6.

Otros datos .....

022286

Imp. CHIESA Hnos. Ltda. 10.000 - 12 - 73

FICHA COMPLEMENTARIA

42

DOCUMENTO		14218 ANTECEDENTES
Fecha	Origen	
20.1.77 PD. 7 a 7	34	14.1.77 -Detenido al tenerse conocimiento de que en su domicilio se efectuaban reuniones de personas jóvenes y además residiría un requerido. Indagado expresó haber sido detenido en 1974 en la ciudad de Paysandú al efectuar un hurto en estado alcolizado. Averiguado sobre cierto material incautado relacionado con el F. Amplio expresó desconocer el propietario del mismo. Posteriormente recuperó la libertad. Posee un hermano -Hernán- que estuvo detenido en relación a un CAT del M.LN.- (DD)
25.6.79 PD. 6 a 6	Doc.0430	29.6.79.-Arribó procedente de Bs.As. en el vuelo 156 de P.L.U.N.A, fue detenido por la D.N.I.I. y posteriormente dejado en libertad.- (HH).-

GREMIOS

F-1

SERVICIO DE INFORMACION DE DEFENSA

Dep. 1

144219-3

Confeccionado el 12.4.75

XXXXXXXXX

FOTO

Apellidos TABOADA ACUÑA(1)

Nombres Raul

Fecha de Nacimiento 15.08.34(2)

Lugar de Nacimiento Montevideo - Uruguay (3)

Est. Civil

Cred Cívica B.A.A. 11.452 (4) Céd. Identidad 712.846 (5)

Otros Documentos

Ocupación Empleado Dir. Estadistica y Censos
Jefe de Sección Cartografía (6)

Padre Aurelio (7)

Madre María Basilia (8)

Domicilio Talcahuano 3310 (9) Ciudad

Otros datos

Imp. CHIESA Hnos. Ltda. 10.000 - 12

FICHA COMPLEMENTARIA

B2

DOCUMENTO		14421 ANTECEDENTES
Fecha	Origen	
15.8.73	2645	-Encargado de Cartografía, izquierdista.-(G)(Ev.B3)
15.5.81	----------	Se contestó CHCP Nro. 4215/81, a nombre de TABOADA ACUÑA Raúl; proveniente de la Dirección General de Estadísticas y Censos. Indica (1) al (9) (EE)
20.8.81	----------	Se contestó Memo(A)Nº1424/81 para la D.G.E.C.(BB)
9/II/983	----------	Se contestó Memo(A)No.259/983 para SE.PLA.CO.DI.(LG

F.1

SERVICIO DE INTELIGENCIA
División I
(Seguridad)

MINISTERIO DE DEFENSA NACIONAL
SERVICIO DE INFORMACION DE DEFENSA
M / F
144220-1

Sección «A»
Act. Ant. Nac.
Ficha N. [redacted]

Nombres y Apellidos: TABOAS, Carlos

Foto

Fecha de Nacimiento: .....

Lugar de Nacimiento: .....
(País - Ciudad o Localidad - etc.)

Cred. Civ.: Serie ..... N.º ..... Ced. Identidad: .....

Otros documentos: .....
(Pasaporte - Libreta Enrolam. - etc.)

Domicilio: .....
(Ciudad o Localidad) (Calle) (N.º) (Telef.)

Filiación
- Edad Aparente ..... Color del Cutis .....
- Color del Cabello ..... Estatura Aproximada .....
- Complexión ..... Aspecto Social .....
- Señas particulares .....
- [redacted]

Ficha confeccionada en Montevideo el 4 de julio de 1963.-

144220

B.2

ACTIVIDADES

(1) Laborales: Profesión **Ingeniero** Lugar de trabajo **Sección Construcciones y Ampliaciones del Interior de U.T.E.**

Cargo ..... Antigüedad .....

Otras Actividades .....

.....

(2) Políticas: Ideología ..... Actuación .....

Antecedentes .....

Antecedentes familiares .....

(3) Sociales: Estado Civil ..... Religión ..... Figuración .....

Grado Instrucción ..... Lugares que frecuenta .....

(4) Económicas: Situación ..... Capital aprox. ..... Vehículo ..... marca y N.o

Otros datos .....

Datos Complementarios .....

Apreciación Personal Gral. .....

.....

.....

FICHA COMPLEMENTARIA **TABOAS, Carlos** 83

Documento		144220 Antecedentes
Fecha	Origen	
4-VII-1963.	Inf.Dirección.	- Sindicado como ACTIVO COMUNISTA.-
10-VII-63	77-317-66	

SERVICIO DE INTELIGENCIA
División I
(Seguridad)

MINISTERIO DE DEFENSA NACIONAL
SERVICIO DE INFORMACION DE DEFENSA
M/F
14 4221 [illegible]

FSI
Sección «A»
Act. Ant. Nac.
Ficha N.º [illegible]

Nombres y Apellidos: TABOAS DESTEIN (5) Daisy.-

Fecha de Nacimiento:

Lugar de Nacimiento:
(País - Ciudad o Localidad - etc.)

Cred. Civ.: Serie ..... N.º ..... Ced. Identidad: 836.911 (1)

Otros documentos:
(Pasaporte - Libreta Enrolam. - etc.)

Foto

Domicilio: ..... Jaime Zudañez 2577 (2)
(Ciudad o Localidad) (Calle) (N.º) (Telef.)

Filiación
- Edad Aparente ..... Color del Cutis .....
- Color del Cabello ..... Estatura Aproximada .....
- Complexión ..... Aspecto Social .....
- Señas particulares .....

Ficha confeccionada en Montevideo el 14 de agosto de 1963.-

144221

F52

ACTIVIDADES

(1) Laborales: Profesión Médico Pediatra (3) Lugar de trabajo Centro Nº 6 (4)

Cargo ..... Antigüedad .....

Otras Actividades .....

.....

(2) Políticas: Ideología ..... Actuación .....

Antecedentes .....

Antecedentes familiares .....

(3) Sociales: Estado Civil ..... Religión ..... Figuración .....

Grado Instrucción ..... Lugares que frecuenta .....

(4) Económicas: Situación ..... Capital aprox. ..... Vehículo ..... marca y N.o

Otros datos .....

Datos Complementarios .....

Apreciación Personal Gral. .....

.....

.....

TABCAS FICHA COMPLEMENTARIA Daisy.- fs3

Documento		144221 Antecedentes
Fecha	Origen	
17.X.958	El Popular	Firmante de un manifiesto de 200 intelectuales en el que se invita a votar por el partido comunista en las elecciones de noviembre de 1958.
30.XI.961	El Popular	Firmante de un manifiesto de Universitarios por la Unión de las Izquierdas.
6.X.962	Marcha	Firmante de un manifiesto del Movimiento de Trabajadores de la Cultura (integrantes del FIDEL) Firmó manifiesto de MIL CIEN INTELECTUALES DEL FIDEL
2-IX-964	**El Popular** B-75-(1)-D-300	**-Firmante de un manifiesto de intelectuales en contra de la resolución de la OEA (ruptura de relaciones con Cuba).-**
11-XI-966	**B-75 D-630**	**-Figura en un llamamiento a apoyar al "FRENTE IZQUIERDA DE LIBERACION" y a votar sus listas en las elecciones correspondientes al año en curso, llamamiento éste que es formulado por los trabajadores de la cultura de dicho frente.-**
27.5.76	Doc.0740	-Indica lo mismo que el Doc. anterior. Firma conjuntamente con otros intelectuales cel P.C. una declaración de adhesión al 40° aniversario de la Revolución Socialista de Octubre. Indiaca (1) al (4) . Información sin Eval. (TT).-Eval.B-2.

FICHA COMPLEMENTARIA F54-2

Documento		144221 Antecedentes
Fecha	Origen	
11.10.83	31109/15	10.11.61: Firma conjuntamente con otros intelectuales del P.C., una declaración de adhesión al 40avo aniversario de la Revolución Socialista de Octubre 11.11.66: Integra el Comité de Trabajadores de la Cultura del FI.DE.L., firmando conjuntamente con otros un llamado de dicho Comité para adherirse al FI.DEL.Eval.A-2. Indica(5).(ME)

VARIOS

31.03.82

JUNTA DE COMANDANTES EN JEFE

Dep. I Secc. 1

S. I. D. 144222-7

Sub Secc. A/N

Ficha Nº ..... Confec. .....

TABOAS TELLA — Apellidos

Jorge Carlos — Nombres

DOCUMENTOS: C/C ..... (Serie / Nº) C/I. 676.418 (Nº / Dpto.)

OTROS DOC. ..... (Pasaporte / Lib. Enrol. / etc.)

NACIMIENTO: ..... (Fecha / Lugar)

DOMICILIO: ..... (Calle / Nº / Teléf. / Ciudad o Localidad)

PROFESION U OCUPACION: .....

LUGAR: ..... CARGO: .....

IDEOLOGIA POLITICA: ..... CLASIFICACION: .....

DATOS COMPLEMENTARIOS: ..... (Est. Civil / Cónyuge / Hijos)

..... (Otros familiares)

Fecha	Documentos	ANTECEDENTES A REGISTRAR
		144222
25.03.82	D.10166/81 / 368	Fue internado en el C.G.I.O.R. en M.P.S. desde 10-9-69 al por .Evaluacion.A-1 (GM) Indica ( ) ( ) ( ) ( ) ( ) ( ) ( ) ( ) ( ) ( ).
23/11/82	. . .	-MEMO.(A) No. 2902/982 PARA EL OF. DE ENLACE DEL CO.SE.NA. ANTE LA UNIVERSIDAD . (P)

SERVICIO DE INTELIGENCIA
División I
(Seguridad)

MINISTERIO DE DEFENSA NACIONAL
SERVICIO DE INFORMACION DE DEFENSA
M / F
144223-5

Sección «A» 851
Act. Ant. Nac.
Ficha N. [redacted].

Nombres y Apellidos: TABOAS Generoso

Foto

Fecha de Nacimiento: .....

Lugar de Nacimiento: .....
(País - Ciudad o Localidad - etc.)

Cred. Civ.: Serie..... N.º..... Ced. Identidad: .....

Otros documentos: .....
(Pasaporte - Libreta Enrolam. - etc.)

Domicilio: .....
(Ciudad o Localidad) (Calle) (N.º) (Telef.)

Filiación
- Edad Aparente..... Color del Cutis.....
- Color del Cabello..... Estatura Aproximada.....
- Complexión..... Aspecto Social .....
- Señas particulares .....
- .....

Ficha confeccionada en Montevideo el [redacted] de agosto de 1963.-

144223

B2

ACTIVIDADES

(1) Laborales: Profesión Contador Lugar de trabajo .....

Cargo ..... Antigüedad .....

Otras Actividades .....

.....

(2) Politicas: Ideología ..... Actuación .....

Antecedentes Firmó manifiesto de Universitarios por la Unión de las Izquierdas. El Popular del 30.XI.961.-

Antecedentes familiares .....

(3) Sociales: Estado Civil ..... Religión ..... Figuración .....

Grado Instrucción ..... Lugares que frecuenta .....

(4) Económicas: Situación ..... Capital aprox. ..... Vehículo ..... marca y N.o

Otros datos .....

Datos Complementarios .....

Apreciación Personal Gral. .....

.....

.....

F 1

MINISTERIO DE DEFENSA NACIONAL
S. I. D.

144224-3

Dep. 1 Secc. I
Sub-Secc. A/N
Ficha Nro. ..... Confec. 31.7.72.

TABOADA ARRESEIGOR de (1) ELHORDOY Rubí Carolina (2)
Apellidos Nombres

DOCUMENTOS: C/C. B.M.A.9377 (3) C/I. 390.247 (4)
Serie Nro. Nro. Dpto.

OTROS DOC. .....
Pasaporte Lib. Enrol. etc.

NACIMIENTO: 5 de mayo de 1926 (5)
Fecha Lugar

DOMICILIO: (6) Colonia Nº 1810 apto. 303 -Montevideo (1981) MONTEVIDEO.
Calle Nro. Teléf. Ciudad o Localidad

PROFESION U OCUPACION: Profesora del Liceo Nº17B.-

LUGAR: C. MONTEVIDEO.- CARGO: Suplente.

IDEOLOGIA POLITICA: ..... CLASIFICACION: .....

DATOS COMPLEMENTARIOS: .....
Est. Civil Conyuge Hijos

Otros familiares

Fecha	Documentos	144224 ANTECEDENTES A REGISTRAR FS2
25.V.1972	Nº1146.-	-Es nombrado para Integrar la Delegación a la X Asamblea de Profesores (Art.40 de Ley 10.973)correspondiente al Liceo Nº 17B. Lo que se trató es lo siguiente:Autonomía-Sub-Lema;Perfeccionamiento de la Enseñanza-Sistema Preferencial de Suplentes;y posteriormente ha sido nombrado Suplente.- (LL).
3.6.81	D-4445	-Datos filiatorios, indica (1) al (6).-(PP).-
28.10.83	31636/3	14.8.70 - En la fecha se establece que suscribe una nota "Contra la Sanción", refiriéndose a la Resolución del Consejo Nal. de Educación - Secundaria, de trasladas a los funcionarios que hubieran hecho paro. Val:"-2 (CC)

MINISTERIO DE DEFENSA NACIONAL
S. I. D.

144225-0

Dep. I Secc. I
Sub-Secc. G 13 Oct. 970
Ficha N.o..... Confec.....

TABOAS — Apellidos
Víctor — Nombres

DOCUMENTOS: C/C ..... Serie ..... N.o ..... C/I ..... N.o ..... Dpto.

OTROS DOC. ..... Pasaporte ..... Lib. Enrol. ..... etc.

NACIMIENTO ..... Fecha ..... Lugar

DOMICILIO: ..... Calle ..... N.o ..... Teléf. ..... Ciudad o Localidad

PROFESION U OCUPACION: .....

LUGAR: ..... CARGO: .....

IDEOLOGIA POLITICA DEMOCRATA CLASIFICACION DIRIGENTE

DATOS COMPLEMENTARIOS ..... Est. Civil ..... Conyuge ..... Hijos

..... otros familiares

Fecha	Documentos	144225 ANTECEDENTES A REGISTRAR	B.2
3/7/70	B.22 D.8	-Secretario General de la Comisión Directiva de la Asociación Autónoma de Profesores (Lavalleja).- A-1	
	18/4/78	-Se contestó Mem. (A) a la D. E. IV. Nº 541/978.-	

B1

MINISTERIO DE DEFENSA NACIONAL
S. I. D.

1442268

Dep. I Secc. I
Sub - Secc. A/N
Ficha Nro. ..... Confec. 11-8-75

TABORDA — Apellidos
Alba — Nombres

DOCUMENTOS: C/C ..... (Serie / Nro.) C/I. ..... (Nro. / Dpto.)

OTROS DOC ..... (Pasaporte / Lib. Enrol. / etc.)

NACIMIENTO: ..... (Fecha / Lugar)

DOMICILIO: ..... (Calle / Nro. / Teléf. / Ciudad o Localidad)

PROFESION U OCUPACION: .....

LUGAR: ..... CARGO: .....

IDEOLOGIA POLITICA: COMUNISTA CLASIFICACION: .....

DATOS COMPLEMENTARIOS: .....
Est. Civil — Conyuge — Hijos

.....
Otros familiares

Fecha	Documentos	144226 ANTECEDENTES A REGISTRAR	F52
21-4-75	Doc.656	-Presenta afiliados al Partido Comunista.-(Microfilm incautado a RODNEY ARISMENDI).-EVAL.: B -2.-(U).-	
		23/7/79-Se contestó Mem.(A) Nº 3432/79 del EME.-(U)	

Ficha confeccionada el 13/10/72

FG.1

MINISTERIO DE DEFENSA NACIONAL
S. I. D.

144227-6

Dep. 1 Secc. I
Sub-Secc. A/N
Ficha Nro..... Confec. .....

TABORDA de DUARTE (Apellidos) Blanca (Nombres)

DOCUMENTOS: C/C. ..... (Serie / Nro.) C/I. ..... (Nro. / Dpto.)

OTROS DOC. ..... (Pasaporte / Lib. Enrol. / etc.)

NACIMIENTO: ..... (Fecha / Lugar)

DOMICILIO: ..... (Calle / Nro. / Teléf. / Ciudad o Localidad)

PROFESION U OCUPACION: .....

LUGAR: ..... CARGO: .....

IDEOLOGIA POLITICA: ..... CLASIFICACION: .....

DATOS COMPLEMENTARIOS: ..... (Est. Civil / [redacted] / Conyuge / Hijos)

..... (Otros familiares)

Fecha	Documentos	144227 ANTECEDENTES A REGISTRAR	42
1971.	Lista 2001 CERRO LARGO	Candidato en el 1er. lugar Suplente del 5to. Titular a la Junta Departamental, en las listasdel PcComunista para las elecciones Nacionales de 1971 . "PP".-	

B-1

JUNTA DE COMANDANTES EN JEFE 144228-4 Dep. I Secc. I

S. I. D. Sub Secc. A/N

Ficha Nº ..... Confec. 1.7.81

TABORDA RODRIGUEZ — Apellidos

Elsa Esther — Nombres

DOCUMENTOS: C/C L.B.D. 4188 — Serie / Nº — C/I. ..... — Nº / Dpto.

OTROS DOC. ..... — Pasaporte / Lib. Enrol. / etc.

NACIMIENTO: 21/VII/945 (1) — Fecha — Young (2) — Lugar

DOMICILIO: ..... — Calle / Nº / Teléf. / Ciudad o Localidad

PROFESION U OCUPACION: .....

LUGAR: ..... CARGO: .....

IDEOLOGIA POLITICA: ..... CLASIFICACION: .....

DATOS COMPLEMENTARIOS: ..... — Est. Civil / Cónyuge / Hijos

[redacted]

..... — Otros familiares

Fecha	Documentos	144228 ANTECEDENTES A REGISTRAR B-2
19/2/79	0274	-Afiliado al Partido Comunista con el N°59561.- (O.C.O.A).- (BB).-
1/07/81	--------	Se contestó Memo(A)N°004/81 para la Dirección Departamental de Defensa Civil de Montevideo.-(BB)
28/4/982	D. 14177	Indica (1) y (2).- (MS)
30/4/982	--------	Se contestó Memo. (A) N° 832/982 para el E.M.G.A. (MS)

Imp. Nacional 716/79

F.1

MINISTERIO DE DEFENSA NACIONAL
S. I. D.

144229-2

Dep. I 31.8.74 Secc, I
Sub - Secc. G
Ficha Nro.____ Confec.____

TABORDA QUINTANA — Félix Cantalicio
Apellidos — Nombres

DOCUMENTOS: C/C.____ C/I. 48.819 Colonia
Serie Nro. Nro. Dpto.

OTROS DOC. ____
Pasaporte Lib. Enrol. etc.

NACIMIENTO: 59 años (Abril,1973)
Fecha Lugar

DOMICILIO: Iaropeya 342 Dpto. COLONIA
Calle Nro. Teléf. Ciudad o Localidad

PROFESION U OCUPACION: Jubilado Textil

LUGAR:____ CARGO:____

IDEOLOGIA POLITICA:____ CLASIFICACION:____

DATOS COMPLEMENTARIOS: Casado
Est. Civil [redacted] Conyuge Hijos

Otros familiares

Fecha	Documentos	144229 ANTECEDENTES A REGISTRAR	A.2
27.4.73	D. 993	Identificado como integrante de la movilzación hacia Montevideo que organizara la Agremiación de Obreros de Juna Lacaze, con motivo del conflicto de la Fábrica Campomar & Soulas de aquella ciudad.- Evaluación A-1.-(I).-	

B1

SERVICIO DE INFORMACION
DE DEFENSA
Dep. 1

14 4 2 3 0-0 Confeccionado el 20 de Agosto de 1973-

V A R I O S

FOTO

Apellidos TABORDA

Nombres Graciela

Fecha de Nacimiento

Lugar de Nacimiento

Est. Civil

Cred. Cívica ..... Céd. Identidad

Otros Documentos

Ocupación Profesora de Secundaria.- Salto

Padre

Madre

Domicilio ..... Ciudad

Otros datos

Imp. CHIESA Hnos. Ltda. 4.000 - 11 - 72

FICHA COMPLEMENTARIA

DOCUMENTO		ANTECEDENTES 92
Fecha	Origen	144230
13/III/972	D. 322	-Figura en una relación de profesores afiliados al Frente Amplio en Salto.-(J)

SERVICIO DE INTELIGENCIA
División I
(Seguridad)

MINISTERIO DE DEFENSA NACIONAL
SERVICIO DE INFORMACION DE DEFENSA
M / F
144231

Sección «A» B1
Act. Ant. Nac.
Ficha N [redacted]

Nombres y Apellidos: TABORDA, LUISASOLA Grecia Rosaura
Alias "CHOLA"

Foto

Fecha de Nacimiento:

Lugar de Nacimiento:
(País - Ciudad o Localidad - etc.)

Cred. Civ.: Serie FBB N.º 2492 (12) Ced. Identidad: 36.222 SALTO (3)

Otros documentos:
(Pasaporte - Libreta Enrolam. - etc.)

Domicilio: 19 de Abril 537 Tel. 1073
(Ciudad o Localidad) (Calle) (N.º) (Telef.)

Filiación

Edad Aparente 45 años Color del Cutis blanco

Color del Cabello Canoso Estatura Aproximada Mediana

Complexión Aspecto Social

Señas particulares

[redacted]

Ficha confeccionada en Montevideo el 25 de marzo de 1963.

B.2.

144231

Ex-FUNCIONARIA (4)

ACTIVIDADES

(1) Laborales: Profesión Biblotecaria del liceo nocturno. Lugar de trabajo LICEO Nº1 SALTO (5)

Cargo ..... Antigüedad .....

Otras Actividades .....

(2) Políticas: Ideología Comunista Actuación .....

Antecedentes 23 titular a la Junta Dptal. de Salto por FIDEL en las elecciones de noviembre de 1962 .

Antecedentes familiares .....

(3) Sociales: Estado Civil Soltera Religión ..... Figuración .....

Grado Instrucción ..... Lugares que frecuenta El Galeon, Teatro.-

(4) Económicas: Situación ..... Capital aprox. ..... Vehículo ..... marca y N.o

Otros datos .....

Datos Complementarios .....

Apreciación Personal Gral. .....

TABORDA FICHA COMPLEMENTARIA Grecia F3

Documento		144231 Antecedentes
Fecha	Origen	
6.X.962	Marcha	Firmante de un manifiesto del Movimiento de Trabajadores de la Cultura (integrantes del FIDEL)
		Firmó manifiesto de MIL CIEN INTELECTIALES DEL FIDEL
27/3/65	76/71	Biblotecaria del Liceo Nocturno, oriental de 45 años, domiciliada en 19 de Abril 537 tel. 1073, lleva el sobrenombrede Chola, cutis blanco ojso verdes, cabello canoso, talla mediana, peso aprox 60 Kilos, hobbie: lectura y teatro, socia de I.C? U.S., afiliada al FIDEL y al Comite da Apoyo a la Revolucion Cubana.Frecuenta el GAleon y el Teatro es considerada en el medio como bien, de caracter variable resentido, [redacted]. Esta vinculada a los actos culturales comunistas, como asi tambien a grupos de teatros experimentales.-
5-IX-964	B-75-D-355	-Firmante de un telegrama de ciudadanos salteños enviado al Ministro de Relaciones Exteriores, Alejandro Zorrilla de San Martín,pronunciándose por el mantenimiento de relaciones con Cuba.-

FICHA COMPLEMENTARIA F4

Documento		144231 Antecedentes
Fecha	Origen	
25.05.82	D. 15210 /67	Funcionario del CONAE que fue sumariado en aplicación del procedimiento disciplinario previsto en la Ordenanza No. 17. por R. I. No. 4/122/81, de 6/2/81.- SE CLAUSURÓ EL PROCEDIMIENTO POR HABER LA INTERESADA RENUNCIADO CON ANTERIORIDAD A LA FECHA DE INICIACIÓN DEL MISMO. Evaluación: A-1. Indica (1) (2)3(4) (5) (VL)

FICHA COMPLEMENTARIA

FI 4

Documento		144231 Antecedentes
Fecha	Origen	
25.05.82	D. 15210/67	Funcionario del CONAE que fue sumariado en aplicación del procedimiento disciplinario previsto en la Ordenanza No. 17. ; por R. I. No. 4/122/81, de 6/2/81.- SE CLAUSURÓ Evaluación: A-1. Indica (1) (2)3(4) (5) (VL) EL PROCEDIMIENTO POR HABER LA INTERESADA RENUNCIADO CON ANTERIORIDAD A LA FECHA DE INICIACIÓN DEL MISMO.

FS1

MINISTERIO DE DEFENSA NACIONAL 144232-6 Dep. I 12 MAR. 1975 Secc. I

S. I. D. Sub - Secc. G

Ficha Nro._____ Confec._____

TABORDA RUMI — Apellidos

Horacio David — Nombres

DOCUMENTOS: C/C. KAA No 14595 (1) — Serie / Nro. C/I. 43.896 (Paysandú) — Nro. 1.755.234 (2) — Depto.

OTROS DOC. _____ — Pasaporte / Lib. Enrol. / etc.

NACIMIENTO: Rivera No 3504 bis Ap. 9 (1972) (3) - Estivao No 1526 (4) — Fecha / Lugar

DOMICILIO: 28/6/937 en Paysandú (5) — Calle / Nro. / Teléf. / Ciudad o Localidad

PROFESION U OCUPACION: Funcionario del Banco Central

LUGAR: _____ **CARGO:** Asistente de Administ.(7)

IDEOLOGIA POLITICA: _____ **CLASIFICACION:** Izquierdista (8)

DATOS COMPLEMENTARIOS: Hijo de Lorenzo Feliciano y Eva Ina (6)

Est. Civil / Conyuge / Hijos

[redacted]

Otros familiares

F-2

Fecha	Documentos	14232 ANTECEDENTES A REGISTRAR
31/1/75	Doc.247	Figura en una relación de funcionarios del Banco Central que violando el Decreto del P.E.de fecha 4/7/73,hiciera paro,no concurriendo a desempeñar sus tareas habituales al 5/7/73.-(H).- Eval. A-1.-
	7.4.78	Se contestó Mem (A) Nº.770 D.N.I. (Y)
		13.7.78- MEMO (A) 1296/78 ESMACO. (W)
	6.11.78	Se contestó por MEM(A) Nº.2568/78 Bco.Central (Y)
6/5/81	———	Se contestó C.H.C.P. No 4120 (Permanencia) de Montevideo, solicitada en la fecha 9/2/81, por el B.C.U., a nombre del causante.- Indica del 1 al 6. (L).-
18.3.83	2419/79 pag.16	Figura en una relación de funcionarios del Banco Central del Uruguay, de fecha 21 de setiembre de 1979, considerados izquierdistas activistas.(indica 7 y 8).- Eval:A-2 (PS)
15.10.83	2729/79 Pag.18	- Indica idem. al documento No.2419/79, aportando que se encuentra entre el personal presupuestado.- Eval.B-3 (Y)

B-1

MINISTERIO DE DEFENSA NACIONAL
S. I. D.

144233-4

Dep. I 13.9.74 Secc, I
Sub - Secc. G
Ficha Nro.____ Confec.____

TABORDA VIDART — Apellidos
Jorge Gustavo — Nombres

DOCUMENTOS: C/C.____ (Serie / Nro.) C/I. 48.424 (Nro.) Colonia (Dpto.)

OTROS DOC.____ (Pasaporte / Lib. Enrol. / etc.)

NACIMIENTO: 25 años (Abril 1973) (Fecha) ____ (Lugar)

DOMICILIO: Lavalleja 343 (Calle / Nro.) ____ (Teléf.) Dpto. COLONIA (Ciudad o Localidad)

PROFESION U OCUPACION: TEXTIL

LUGAR: Campomar CARGO:____

IDEOLOGIA POLITICA:____ CLASIFICACION:____

DATOS COMPLEMENTARIOS:____ (Est. Civil / Conyuge / Hijos)

[redacted] (Otros familiares)

Fecha	Documentos	144233 ANTECEDENTES A REGISTRAR G-2
27.4.73	D. 993	Identificado como integrante de la movilización hacia Montevideo que organizara la Agremiación de Obreros Textiles de Juan Lacaze, con motivo del conflicto de la Fábrica Campomar & Soulas de aquella ciudad.- Evaluación A-1.-(I).-

F1

MINISTERIO DE DEFENSA NACIONAL
S. I. D.

144234-2

Dep. 1 Sec. 1
Sub - Secc. A/N
Ficha Nro. ..... Confec. 15-5-74

TABORDA ACOSTA — Juan
Apellidos — Nombres

DOCUMENTOS: C/C. ..... Serie ..... Nro. ..... C/I. ..... Nro. ..... Dpto.

OTROS DOC. ..... Pasaporte ..... Lib. Enrol. ..... etc.

NACIMIENTO: 28 años (1973) — Uruguay
Fecha — Lugar

DOMICILIO: Perú 1785 Ap. 1
Calle — Nro. — Teléf. — Ciudad o Localidad

PROFESION U OCUPACION: .....

LUGAR: ..... CARGO: .....

IDEOLOGIA POLITICA: ..... CLASIFICACION: .....

DATOS COMPLEMENTARIOS: Soltero
Est. Civil — Cónyuge — Hijos

.....
Otros familiares

Fecha	Documentos	144234 ANTECEDENTES A REGISTRAR F2
28-8-73 P.D. 07.00	2606 a 07.00	24-8-73 -Detenido al ser sindicado por Ricardo LAZDENAS FLEITAS como el que posee las llaves del Club sito en Chile 4218 -Comité del P. Socialista.
26-8-73 PD. 00.00 (DD)	JPM a 24.00	LAZDENAS FLEITAS fue detenido en momento que portaba un estatuto del P. Socialista y un martillo con los cuales había fijado carteles con la leyenda "ABAJO EL GOLPE".- (DD)
29-8-73 P.D. 07.00	2646 a 07.00	27-8-73 -Por así haberlo dispuesto la Superioridad fueron internados.- (DD)
9/X/73	D.3249	Indica ídem a los anteriores.-(J)

F.1

SERVICIO DE INFORMACION DE DEFENSA

Dep. 1

144235-8

Confeccionado el 31 de marzo de 1971.-

V A R I O S

FOTO

Apellidos TABORDA ZACAGNINO

Nombres Leonardo E.-

Fecha de Nacimiento

Lugar de Nacimiento

Est. Civil

Cred. Cívica Ced Identidad

Otros Documentos

Ocupación Seccién teléfonos de UTE-Central Unión.-

Padre

Madre

Domicilio Ciudad

Otros datos

FICHA COMPLEMENTARIA

52

DOCUMENTO		ANTECEDENTES 144235
Fecha	Origen	
4/VII/69	B-67-D-3-	-Detenido por violación de las Medidas Prontas de Seguridad(Decreto del Poder Ejecutivo del 24/VI/969) Posteriormente fue puesto en libertad.-

FS-1

SERVICIO DE INFORMACION
DE DEFENSA
Dep. 1

144236-7

Confeccionado el 10.5.73

V A R I O S

F O T O

Apellidos TABORDA de MACCHI

Nombres Marina

Fecha de Nacimiento

Lugar de Nacimiento

Est. Civil

Cred. Cívica ..... Céd. Identidad

Otros Documentos

Ocupación

Padre

Madre

Domicilio ..... Ciudad

Otros datos

Imp. CHIESA Hnos. Ltda. 4.000 - 11 - 72

FICHA COMPLEMENTARIA

F.2

DOCUMENTO		144236 ANTECEDENTES
Fecha	Origen	
1971.	Lista 1808	Candidato en el 37.lugar a la Junta Departamental por el dpto.de Paysandú sub lema Frente del Pueblo(SS)

FS1

JUNTA DE COMANDANTES EN JEFE
S. I. D.

144237-5

Dep. I · Secc. 1
Sub Secc. A/N
Ficha Nro. ____ Confec. 6.4.72.

TABORDA ACOSTA — Apellidos
Mario — Nombres

DOCUMENTOS: C/C ..... Serie ..... Nro. C/I. ..... Nro. ..... Dpto.

OTROS DOC. ..... Pasaporte ..... Lib. Enrol. ..... etc.

NACIMIENTO: 22 años (1972) oriental — Fecha — Lugar

DOMICILIO: ..... Calle ..... Nro. ..... Teléf. ..... Ciudad o Localidad

PROFESION U OCUPACION: .....

LUGAR: ..... CARGO: .....

IDEOLOGIA POLITICA: ..... CLASIFICACION: .....

DATOS COMPLEMENTARIOS: soltero.
Est. Civil [redacted] Cónyuge ..... Hijos .....

.....
Otros familiares

Fecha	Documentos	144237 ANTECEDENTES A REGISTRAR FJ-2
6.4.72. JP.M.	72-128.	23.4.71: Detenidos en la fecha por el Escuadrón de Prevención de la Policía en la intersección de Cerrito y Treinta y Tres conjuntamente con unas 50 personas en momentos que portaban banderas de Artigas con la inscripción "TIERRA", portando cachiporras de maderas, quienes además detenían el tránsito insultando a los conductores que no les daban dinero. Eval: A - 2. (EE).

FJ1

MINISTERIO DE DEFENSA NACIONAL
S. I. D.

14423.3

Dep. I 20.3.75 Secc, I
Sub - Secc. G
Ficha Nro.____ Confec.____

TABORDA (Apellidos) Marta (Nombres)

DOCUMENTOS: C/C. ____ (Serie / Nro.) C/I. 1.004.119 (Nro. / Dpto.)

OTROS DOC. ____ (Pasaporte / Lib. Enrol. / etc.)

NACIMIENTO: 36 años (1973) (Fecha) ____ (Lugar)

DOMICILIO: Juan Espinosa 1619 Ap/1 (Calle / Nro. / Telél.) Dpto. MONTEVIDEO (Ciudad o Localidad)

PROFESION U OCUPACION: Obrera

LUGAR: OSAMI SA CARGO: ____

IDEOLOGIA POLITICA: Comunista CLASIFICACION: Activista

DATOS COMPLEMENTARIOS: ____
Est. Civil [redacted] Conyuge Hijos

____
Otros familieres

82

Fecha	Documentos	144238 ANTECEDENTES A REGISTRAR
30.11.73	D.4091	Activista del Sind. de la Aguja (Comunista) - Sierra 2039 - Repartió volantes del Sindicato y/o Partido Comunista incitando a la violencia, desacato y sabotage a los operarios de OSAMI SA - Buenos Aires 584 - Mantiene reuniones en la sede del Partido Comunista para organizar resistencia pasiva y bajos rendimientos en la producción y exigir la expulsión de la Empresa de funcionarios que no comparten sus ideas marxistas.- (I).

61

JUNTA DE COMANDANTES EN JEFE

S. I. D.

VARIOS 15.07.83

144239-1

Dep. I Secc. I

Sub Secc. A/N

Ficha Nº ..... Confec. .....

TABORDA OLIVERA
Apellidos

Martín Artigas
Nombres

DOCUMENTOS: C/C. ..... C/I. .....
Serie Nº Nº Dpto.

OTROS DOC. 238.502
Pasaporte Lib. Enrol. etc.

NACIMIENTO: .....
Fecha Lugar

DOMICILIO: .....
Calle Nº Teléf. Ciudad o Localidad

PROFESION U OCUPACION: .....

LUGAR: ..... CARGO: .....

IDEOLOGIA POLITICA: ..... CLASIFICACION: .....

DATOS COMPLEMENTARIOS .....
Est. Civil Cónyuge Hijos

.....
Otros familiares

Fecha	Documentos	144239 ANTECEDENTES A REGISTRAR Fs. 2
15.7.83	18347/82 Pág.025	-01.09.82-Figura en una relación de personas que solicitaron refugio en Brasil al amparo de ACNUR.-EVAL:A-2 (Q)

F-1

SERVICIO DE INFORMACION
DE DEFENSA
Dep. 1

144240-8 Confeccionado el 7.4.75

XXXXXXXXX

FOTO

Apellidos TABORDA

Nombres Matilde

Fecha de Nacimiento

Lugar de Nacimiento

Est. Civil

Cred Civica Céd. Identidad 1.606.151

Otros Documentos

Ocupación Empleada de la Fca. BAO

Padre

Madre

Domicilio Bogotá 3183 Ciudad

Otros datos

Imp. CHIESA Hnos. Ltda. 10.000 - 12 - 73

FICHA COMPLEMENTARIA

DOCUMENTO		B.2 ANTECEDENTES
Fecha	Origen	144249
27.3.74	0937	-Este persona seria de los activistas de dicha fabrica.-(G)(Ev. B2)(Comunista)

144240

F.3

MINISTERIO DE DEFENSA NACIONAL

S. I. D.

Dep. 1 Sec. 1

Sub - Secc. A/N

Ficha Nro. ..... Confec. 6/12/74

TABORDA (Apellidos) Matilde (Nombres)

DOCUMENTOS: C/C. ..... (Serie / Nro.) C/I. 1.606.151 (Nro. / Dpto.)

OTROS DOC. ..... (Pasaporte / Lib. Enrol. / etc.)

NACIMIENTO: ..... (Fecha / Lugar)

DOMICILIO: Bogotá 3183 (Calle / Nro. / Teléf. / Ciudad o Localidad)

PROFESION U OCUPACION: Empleado de Cñía BAO

LUGAR: ..... CARGO: .....

IDEOLOGIA POLITICA: ..... CLASIFICACION: .....

DATOS COMPLEMENTARIOS: ..... (Est. Civil / Cónyuge / Hijos)

..... (Otros familiares)

Fecha	Documentos	ANTECEDENTES A REGISTRAR Fs. 4
30/4/74	D.0937	-Activista y funcionaria de la Compañía BAO, de neta tendencia Comunista.-Participó en volanteadas.-(J) Ev.B-2.-

F-1

SERVICIO DE INFORMACION
DE DEFENSA
Dep. 1

14424 1-7 Confeccionado el 4/6/73

V A R I O S

FOTO

Apellidos TABORDA LOPEZ

Nombres Nilda Sully

Fecha de Nacimiento 20 años en 1973

Lugar de Nacimiento Oriental

Est. Civil Soltera

Cred. Cívica ..... Céd. Identidad .....

Otros Documentos .....

Ocupación Estudiante de enfermería

Padre .....

Madre .....

Domicilio 3er. Piso del Hosp. de Clínicas Ciudad .....

Otros datos .....

Imp. CHIESA Hnos. Ltda. 4.000 - 11 - 72

FICHA COMPLEMENTARIA F-2

DOCUMENTO		14424 A N T E C E D E N T E S
Fecha	Origen	
21/V/973	DOC. 1042 J.P.M.	-En la fecha, fué detenida en averiguación de actividades por la Policía, junto a varias compañeras, en Br. Artigas y Parra del Riego.- ((FF))
22/V/973	DOC. 1116 J.P.M.	-En la fecha fué dejada en libertad por dispocición del Juez Militar de 1er. Turno.; ((FF))
01/XII/977		- Se hizo Mem.(A) Nº 3948 para Dpto.3/ D.N.I.I.(CC)

B1

MINISTERIO DE DEFENSA NACIONAL

S. I. D.

144242-5

Dep. I Secc. I

Sub-Secc. G

Ficha Nº ..... Confec 17.10.68

TABOADA — Apellidos

Salustiano — Nombres

DOCUMENTOS: C|C ..... (Serie / Nº) C|I **869.374** (Nº / Dpto.)

OTROS DOC.: ..... (Pasaporte / Lib. Enrol. / etc.)

NACIMIENTO: ..... **Uruguay** (Fecha / Lugar)

DOMICILIO: ..... (Calle / Nº / Telef. / Ciudad o Localidad)

PROFESION U OCUPACION: **Obrero de la Industria Química.Obrero Aceitero.**

LUGAR: ..... **CARGO** .....

IDEOLOGIA POLITICA ..... **CLASIFICACION** .....

DATOS COMPLEMENTARIOS ..... (Est. Civil / Conyuge / Hijos)

otros fam[illegible]

FECHA	DOCUMENTOS	144242 ANTECEDENTES A REGISTRAR	F.2
28.VIII.50.	Justicia	Secretario de Asuntos Sociales de la Federación de la Industria Química.	
29.I.53.	Of.6/53 del Bn.I.8.-	Dirigente metropolitano de las obreros aceiteros. Viajó desde Mdo a Paysandú el 3.XI ppdo. para organizar el Sindicato de Obreros de la Aceitera Indhart ugetista recientemente constituido en P aysandú dejando las directivas en la Asamblea realizada en el mism día de su llegada a Paysandú.-(3 de noviembre ppdo.) e intervenido además ante la Dirección de la fábrica en gestiones por despidos de obreros y empleados de las mismas.-	
27.II.56.	III.G1 Ast.1.-	Dirigente de la Federación Obrera de la Industria Química. Reporteado por Justicia sobre la manifestación obrera a realizarse el 15 de marzo próximo (inspirada por el Movimiento Popular Reidivi dicativa comunista) manifiesta que su organización participará de la misma Cabe señalar que además de ser dirigente es miembro del Consejo Directivo de esta Federación.-	

SERVICIO DE INTELIGENCIA

Div. I (Seguridad)

Sección.....

144243-3

2024
Fs-1

MINISTERIO DE DEFENSA NACIONAL
DIRECCION DE INFORMACION DE DEFENSA
Ficha M/F

confeccionada el 29-X-964.

Foto

Apellidos SZULKIN DOLHATZ

Nombres Daniel Enrique

Fecha de Nacimiento: .....

Lugar de Nacimiento: .....

Cred. Civ.: ..... Ced. Identidad: .....

Prontuario: ..... F. Censal: .....

Padre: Simón SZULKIN

Madre: Dora Beatriz DOLHATZ de SZULKIN

Domicilio: ..... Ciudad: .....

Otros datos (Documentos y señas personales) Menor (29-IV-964)

.....

.....

FICHA COMPLEMENTARIA

Fe.2

Documento			Antecedentes
Nº	Fecha	Origen	144243
	~~5-IV-964~~	~~El Popular B-75-(1) D-355~~	~~Firmante de un telegrama de ciudadanos salteños enviado al Ministro de Relaciones Exteriores, Alejandro Zorrilla de San Martín, pronunciándose por el mantenimiento de relaciones con Cuba.-~~
	29-IV-964.	LPJPM 119/964	En el día de la fecha arribó al País en compañia de sus padres, SIMON SZULKIN y DORA BEATRIZ DOLHATZ en un vuelo de K.L.M. procedente de Zurich, visitaron Cuba, en Montevideo se encontraban en transito viajando ayer para Buenos Aires.-

SERVICIO DE INFORMACION DE DEFENSA

144244-1

F-1

Confeccionado el 29.4.77

Dep. 1

V A R I O S

FOTO

Apellidos SZTEIN LUIÑO

Nombres Mauricio Aysen

Fecha de Nacimiento 39 años(1977)

Lugar de Nacimiento Uruguay

Est. Civil Casado

Cred. Cívica ..... Céd. Identidad .....

Otros Documentos .....

Ocupación .....

Padre .....

Madre .....

Domicilio Calderón de la Barca ..... Ciudad .....

Otros datos .....

[redacted]

CHIESA Hnos. Ltda. - 2.500 - 9/75

FICHA COMPLEMENTARIA

E 2

DOCUMENTO		ANTECEDENTES
Fecha	Origen	144244
22.4.77 PD. 7 a 7	354	17.4.77 -Detenido al arribar al puerto metropolitano procedente de Bs. Aires portando permiso consular. Identificado recuperó la libertad posteriormente. Es de constar que éste caso se reitera a diario con personas que arriban a nuestro País procedentes desde la vecina orilla.- (DD)

Ficha confeccionada el 11/11/74.-

PE E-1

MINISTERIO DE DEFENSA NACIONAL

S. I. D. 144245-8

Dep. 1 Sec. 1

Sub - Sec.

Ficha Nro. Confec.

SZABO — Apellidos

Sonia — Nombres

DOCUMENTOS: C/C. ..... Serie ..... Nro. C/I. ..... Nro. ..... Dpto

OTROS DOC. ..... Pasaporte ..... Lib. Enrol. ..... etc.

NACIMIENTO: ..... Fecha ..... Lugar

DOMICILIO: ..... Calle ..... Nro. ..... Teléf. ..... Ciudad o Localidad

PROFESION U OCUPACION: .....

LUGAR: ..... **CARGO:** .....

IDEOLOGIA POLITICA: ..... **CLASIFICACION:** .....

DATOS COMPLEMENTARIOS: ..... Est. Civil ..... [redacted] ..... Cónyuge ..... Hijos

..... Otros familiares

Fecha	Documentos	144245 ANTECEDENTES A REGISTRAR	Ff 2
24/6/74	1521	Figura en una nómina de civiles bajo la responsabilidad del Ejército. Con fecha 4/6/74 fue evacuado de E.M.R.2 y trasladado a H.C.FF.AA.(VV)	

FE 1

MINISTERIO DE DEFENSA NACIONAL
S. I. D.

14424 6-0

Dep. I Secc. 1
Sub - Secc. G 73
Ficha Nro. ..... Confec. 15/XI/

SWEDOWSKI LAXAGUE — Apellidos
GUSTAVO — Nombres

DOCUMENTOS: C/C. ..... Serie ..... Nro. ..... C/I. ..... Nro. ..... Dpto.

OTROS DOC. ..... Pasaporte ..... Lib. Enrol. ..... etc.

NACIMIENTO: ..... Fecha ..... Lugar

DOMICILIO: ..... Calle ..... Nro. ..... Teléf. ..... Ciudad o Localidad

PROFESION U OCUPACION: estudiante

LUGAR: Facultad de Ciencias Económicas CARGO: .....

IDEOLOGIA POLITICA: ..... CLASIFICACION: .....

DATOS COMPLEMENTARIOS: ..... Est. Civil ..... Conyuge ..... Hijos

[redacted]

..... Otros familiares

Fecha	Documentos	144246 ANTECENDENTES A REGISTRAR
3/IX/73	EL PAIS	Firmante de una declaración de la Sociedad Uruguaya de la Tradición, Familia y Propiedad (TFP) sobre las elecciones universitarias del 12 de setiembre. (RR)

85.1

MINISTERIO DE DEFENSA NACIONAL 144247-4
S. I. D.

Dep. 1 Secc. 1
Sub - Secc. G
Ficha Nro. ____ Confec. 14/7/78

SWEDT — Apellidos
LUIS ALBERTO — Nombres

DOCUMENTOS: C/C. ____ Serie ____ Nro. ____ C/I. ____ Nro. ____ Dpto. ____

OTROS DOC. ____ Pasaporte ____ Lib. Enrol. ____ etc. ____

NACIMIENTO: ____ Fecha ____ Lugar ____

DOMICILIO: ____ Calle ____ Nro. ____ Teléf. ____ Ciudad o Localidad ____

PROFESION U OCUPACION: ____

LUGAR: ____ CARGO: ____

IDEOLOGIA POLITICA: izquierdista CLASIFICACION: activista

DATOS COMPLEMENTARIOS: ____ Est. Civil ____ Conyuge ____ Hijos ____

[redacted]

Otros familiares

Fecha	Documentos	144247 ANTECENDENTES A REGISTRAR	F 2
11/7/73	1618	Activista de la Federación Obrera del Transporte . (RR)	

SERVICIO DE INFORMACION DE DEFENSA

Dep. 1

144243-2 Confeccionada el 09 SET. 1975

E 1

V A R I O S

FOTO

Apellidos SWIER

Nombres Jacobo

Fecha de Nacimiento

Lugar de Nacimiento

Est. Civil

Cred Cívica Céd. Identidad

Otros Documentos

Ocupación Gerente de Producción en SEUSA

Padre

Madre

Domicilio Estrázulas 1438 59-66-22 Ciudad

Otros datos

Imp. CHIESA Hnos. Ltda. 10.000 - 12 - 73

FICHA COMPLEMENTARIA

FE 2

DOCUMENTO		144248 ANTECEDENTES
Fecha	Origen	
7.9.72	4321	Figura en nómina de personal de SEUSA, es el eje principal de maniobras dolosas contra la Empresa. (Eval. B-3) (K)

61

NTA DE COMANDANTES EN JEFE

S. I. D. 144249-0

Dep. I Secc. I

Sub Secc. A/N

Ficha Nº ..... Confec. 24.9.81

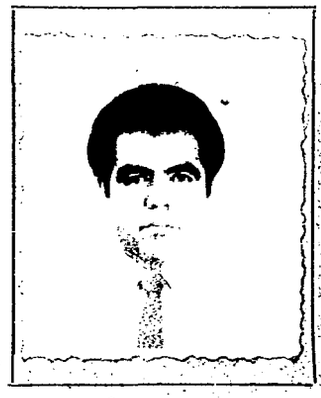

TABORDA ALCAIRA — Apellidos

Walter Alfonso — Nombres

DOCUMENTOS: C/C N.L.B.9149 — Serie

G.D.A.9577 — Nº

C/I. 53.324 Colonia — Nº / Dpto.

OTROS DOC. ..... — Pasaporte / Lib. Enrol. / etc.

NACIMIENTO: 24.12.943 — Fecha

Juan Lacaze - Colonia — Lugar

DOMICILIO: Gral Rivera S/N entre Gral Artigas y Palomeque -Río Banco 1977 — Calle / Nº / Teléf. / Ciudad o Localidad

PROFESION U OCUPACION: Funcionario

LUGAR: Bco.R.o.U. CARGO: .....

IDEOLOGIA POLITICA: ..... CLASIFICACION: .....

DATOS COMPLEMENTARIOS: ..... — Est. Civil / Cónyuge / Hijos

Hijo de: Alfonso y Elvira — Otros familiares

Fecha	Documentos	14249 ANTECEDENTES A REGISTRAR B2
18.8.81.	CHCP.Nº. 019/81. Perm. CERRO LARGO.	-5.9.981.En el día de la fecha se contestó dicha constancia SIN ANTECEDENTES, a nombre de: TABORDA ALCAIRA, Walter Alfonso, solicitada por el B.R.O.U., para su Permanencia.-(Q) ANTECEDENTES DE LA JEFATURA DE POLICIA DE COLONIA: Se establece que el causante es casado con Juana BUSCHIAZZO quien es hermana de la sediciosa María Cecilia BUSCHIAZZO y que es cuñado del sedicioso Aldo Alberto VAIA BEVY. EVAL A-1 Año 1971: Sindicado como izquierdista, militante activo del Partido Comunista, dentro de la lista 1001, habiendo realizado volanteadas por la misma en Fábrica Campomar y Soulas de la ciudad de Juan Lacaze.- Participó en manifestaciones con el Frente Amplio, apoyando de esta forma las medidas de fuerzas adoptadas.-EVAL B-2 Año 1972/973: Mantiene en este período estrecha vinculación político-gremial con los agitadores bancarios que posteriormente fueron procesados por sediciosos, Carlos CURUTCHET, y Juan José OLIVO BONJOUR, como así tambien con el extinto Nelson Simón BARRETA HERNANDEZ.- EVAL B-2 Año 1971: Al ser excluído de la nómina de empleados del Banco de la República Oriental del Uruguay, que recibieron instrucción de tiros impartidas por la Jefatura de Policía de Colonia, reaccionó mostrando su malestar mediante murmura- ...///

Imp. Nacional 716/79

FECHA	DOCUMENTOS	TABORDA ALCAIRA, Walter Alfonso — ANTECEDENTES A REGISTRAR — 144249 — F.3
		///...ciones en abierta desconformidad con el actual proceso político que vive el País.- Se establece que mantiene vinculación con el conocido izquierdista Raúl GOMEZ MEDIZA.-
		ANTECEDENTES DEL DPTO.Nº.3 DE LA DNII:
		19.6.975:Según información recibida del Departamento de Colonia, se establece que el titular es "Activista" del Partido Comunista".- (Q)
6.11.81	D.9314	OCT/81 - Presenta recurso ante el Delegado del S.I.D. en el Departamento de Cerro Largo al habérsele incluido en la Cat "C" de C.H.C.P..-
		29.10.81 - El Delegado Departamental eleva el Exp, del causante ante este Servicio para consideración.-(NN)
		27.11.81 - Por Of.Nº.589/D-I/81 de este Servicio se solicita al Delegado del S.I.D. en Colonia la ratificación o rectificación de los informes corespondientes al causante, procedentes de esa Jefatura de Policía.-(NN)
26.02.82	D.12334	09.02.82 - Por Of.Nº.375/C/82 El Delegado del S.I.D. en Colonia informa que se efectúo un nuevo estudio de las anotaciones que registra el Causante en esa Jefeatura, el cual dió como resultado que las mismas sean ratificadas.-(NN)
		02.03.82 - Por Exp.Nº.139/D-I/82 de este Servicio se comunica al Delegado del S.I.D. en Cerro Largo que esta Dirección ha resuelto mantener al causante en la Cat."C" de C.H.C.P..-(NN)

FECHA	DOCUMENTOS	144249 ANTECEDENTES A REGISTRAR
05.05.82	D.14409	30.03.82 - En la fecha se notifica al causante de la precedente resolución.-(NN) 13.04.82 - Eleva una nueva nota ante el Delegado Departamental en Cerro Largo solicitando se revea su situación.- 22.04.82 - El Delegado Departamental eleva el expediente del causante ante este Servicio para su correspondiente tramitación.-(NN) 13.05.82 - Por Exp.Nº.328/D-I/82 de este Servicio se eleva a la Junta de Comandantes en Jefe todas las actuaciones del causante para su consideración y resolución correspondiente.-(NN)
02.06.82	D.15565	28.05.82 - Por Exp.Nº.795/JCJ/82, la Junta de Comandantes en Jefe comunica a este Servicio que ha resuelto mantener al causante en la Cat."C" de C.H.C.P..-(NN) 03.06.82 - Por Exp.Nº.366/D-I/82 de este Servicio pase al Señor Delegado del S.I.D. en el Departamento de Cerro Largo para su conocimiento y notificación del interesado, cumplido vuelva.-(NN)
21.06.82	D.16183	10.06.82 - En la fecha se notifica al causante de la precedente resolución.-(NN) 10.06.82 - Por Dilig.Nº.245/82, el Delegado del S.I.D. en Cerro Largo devuelve el Exp. del causante a este Servicio, luego de notificar al causante.-(NN)

FECHA	DOCUMENTOS	TABORDA ARCAIRA 144249 ANTECEDENTES A REGISTRAR Walter Alfonso Fs 5
22.7.82	D.17038	-Con fecha 18.8.81 solicito C.H.C.P., la cual fue expedida en fecha 23.9.81, Cat. "C".- (MB)

SERVICIO DE INFORMACION DE DEFENSA

Dep. 1

144250-8

Confeccionado el 8 MAYO 1974

61

V A R I O S

FOTO

Apellidos TABORDE

Nombres Hugo

Fecha de Nacimiento

Lugar de Nacimiento

Est. Civil

Cred Cívica Céd. Identidad

Otros Documentos

Ocupación

Padre

Madre

Domicilio Ciudad

Otros datos

Imp. CHIESA Hnos. Ltda. 10.000 - 12 - 73

FICHA COMPLEMENTARIA

A.2

DOCUMENTO		144250 ANTECEDENTES
Fecha	Origen	
18.3.74 25.3.74	D.0559 D.0603	Figura en una relación de adherentes del Frente Amplio en las elecciones de 1971, de residentes del departamento de Colonia en Montevideo.(SS) Eval: A-1-

JUNTA DE COMANDANTES EN JEFE

S. I. D.

144251-6

Dep. I Secc. I

Sub Secc. A/N

Ficha N.° Confec. 6.8.83

TABUADA — Apellidos

Erlinda — Nombres

DOCUMENTOS: C/C. ..... Serie ..... N.° C/I. ..... N.° ..... Dpto.

OTROS DOC. ..... Pasaporte ..... Lib. Enrol. ..... etc.

NACIMIENTO: ..... Fecha ..... lugar

DOMICILIO: ..... Calle ..... N.° ..... Teléf. ..... Ciudad o Localidad

PROFESION U OCUPACION: .....

LUGAR: ..... CARGO: .....

IDEOLOGIA POLITICA: ..... CLASIFICACION: .....

DATOS COMPLEMENTARIOS: ..... Est. Civil ..... Cónyuge ..... Hijos

Prima del recluso ALTESOR Alberto

Otros familiares

Fecha	Documentos	144251 ANTECEDENTES A REGISTRAR	F.2
6.8.83	0663/80 pag.11	-16.6.80-Visita en el EMR.1 al recluso No.2132 ALTESOR Alberto.Eval/A-1(M).-	

FECHA	DOCUMENTOS	144252-4 ANTECEDENTES A REGISTRAR
		SVEDAS, K - En el momento de la numeracion no se ubico Ficha caratula.-

F.1

MINISTERIO DE DEFENSA NACIONAL 144253-2
S. I. D.

Dep. I Secc. I
Sub - Secc. A/N
Ficha Nro. 26 DIC 1975

TABURA Ilda.
Apellidos Nombres

DOCUMENTOS: C/C ..... C/I. .....
Serie Nro. Nro. Dpto.

OTROS DOC. .....
Pasaporte Lib. Enrol. etc.

NACIMIENTO: .....
Fecha Lugar

DOMICILIO: .....
Calle Nro. Teléf. Ciudad o Localidad

PROFESION U OCUPACION: .....

LUGAR: ..... CARGO: .....

IDEOLOGIA POLITICA: Comunista. CLASIFICACION: .....

DATOS COMPLEMENTARIOS: .....
Est. Civil Conyuge Hijos

Otros familiares

Fecha	Documentos	144253 ANTECEDENTES A REGISTRAR	A-2
21.4.75.	Doc.656.	- Presenta postulantes par a su afiliación al P.Comunista.- (Microfilm incautado a RODNEY ARISMENDI).EVALUACION:B-2. (Y).-	

FECHA	DOCUMENTOS	144254-0 ANTECEDENTES A REGISTRAR
		SUVAL BENEDA, Michel Raymond - En el momento de la numeración no se ubico ficha caratula.-

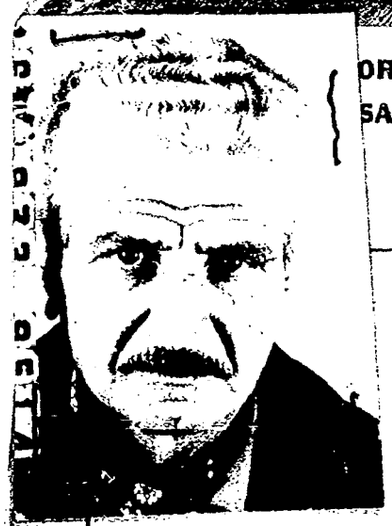

ORMACION
SA

144255-7

Confeccionado el 11 DIC. 1973

Apellidos TACAIN SOSA

Nombres Felipe Santiago

Fecha de Nacimiento 54 años en 1973

Lugar de Nacimiento

Est. Civil Casado

Cred. Cívica KAA. 9.512. Céd. Identidad

Otros Documentos

Ocupación Empleado Municipal

Padre Luis

Madre Jacinta

Domicilio 25 de mayo 514. Ciudad Paysandú.

Otros datos Esposa. Gladys RAN; HIJOS: Jorge Luis y Griselda Maria

FICHA COMPLEMENTARIA

F-2

DOCUMENTO		ANTECEDENTES
FECHA	ORIGEN	144255
6.VI/73	Doc.1220 Com. FF.CC No.838	Fue procesado por: fraude,peculado, abuso de funciones y contrabando.- Vendia grasa aceite y valvulina en su provecho siendo estas cosas propiedad de ls Intendencia Municipal de Paysandú.- En complicidad con Ramona Errandspe Vicitadora Social(actuamente a disposición de la Justicia.Civil.) desteniban la leche en polvo la avena puritas y harina de maiz que pertenecian a los comedores de los niños pobres para a la crianza de cerdos que tenian en sociedad. Trabajo tambien en una balza de capitan haciendo junto con un tripulante contrabando ya sea para la Intendencia como para particulares.(SS)-
20.6.73	Doc.4598	- CARACTER normal, PELIGROSIDAD Poca, COLABORACION TOTAL CONDUCTA Buena SEGURIDAD NECESARIA Normal, AISLAMIENTO NECESARIO NORMAL.-(SS)-

MINISTERIO DE DEFENSA NACIONAL

S. I. D.

144256-5

Dep. I Secc. I

Sub-Secc. G

Ficha Nº ..... Confec. 17.10.

F. 1

TACAIN Walter

Apellidos Nombres

DOCUMENTOS: C|C ..... Serie Nº C|I ..... Nº Dpto.

OTROS DOC.: ..... Pasaporte Lib. Enrol. etc.

NACIMIENTO: ..... Fecha Lugar

DOMICILIO: ..... Calle Nº Telef. Paysandú Ciudad o Localidad

PROFESION U OCUPACION: Empleado

LUGAR: Astillero Neptunia CARGO .....

IDEOLOGIA POLITICA ..... CLASIFICACION .....

DATOS COMPLEMENTARIOS ..... Est. Civil Conyuge Hijos

..... otros familiar[illegible]

FECHA	DOCUMENTOS	144256 ANTECEDENTES A REGISTRAR	82
7.VIII.50	Of.7.50.Bn.I.8	Vocal del Sindicato del Astillero Neptunia afiliado a la UGT.-	

SERVICIO DE INFORMACION DE DEFENSA

Dep. 1

144257-3

Confeccionado el 1.11.73

Fs 1

VARIOS

FOTO

Apellidos TACCHI de NELL

Nombres María Eloisa

Fecha de Nacimiento

Lugar de Nacimiento

Est. Civil

Cred. Civica Céd. Identidad 855.996 (Arg.)

Otros Documentos

Ocupación

Padre

Madre

Domicilio Br. España 2576 Ciudad

Otros datos

FICHA COMPLEMENTARIA

Fs.2

DOCUMENTO		144257 ANTECEDENTES
FECHA	ORIGEN	
12.7.72	Doc. 1987 Eval. A-2	Figura en una relación de personas que visitan al extremista Jose Nell Tacchi ..qq..
12.7.72	Doc. 1987 Eval. A-2	Figura en una relación de personas que visitan al extremista Leonardo Alberto Cohen..qq..

Ficha confeccionada el día 5/10/1976

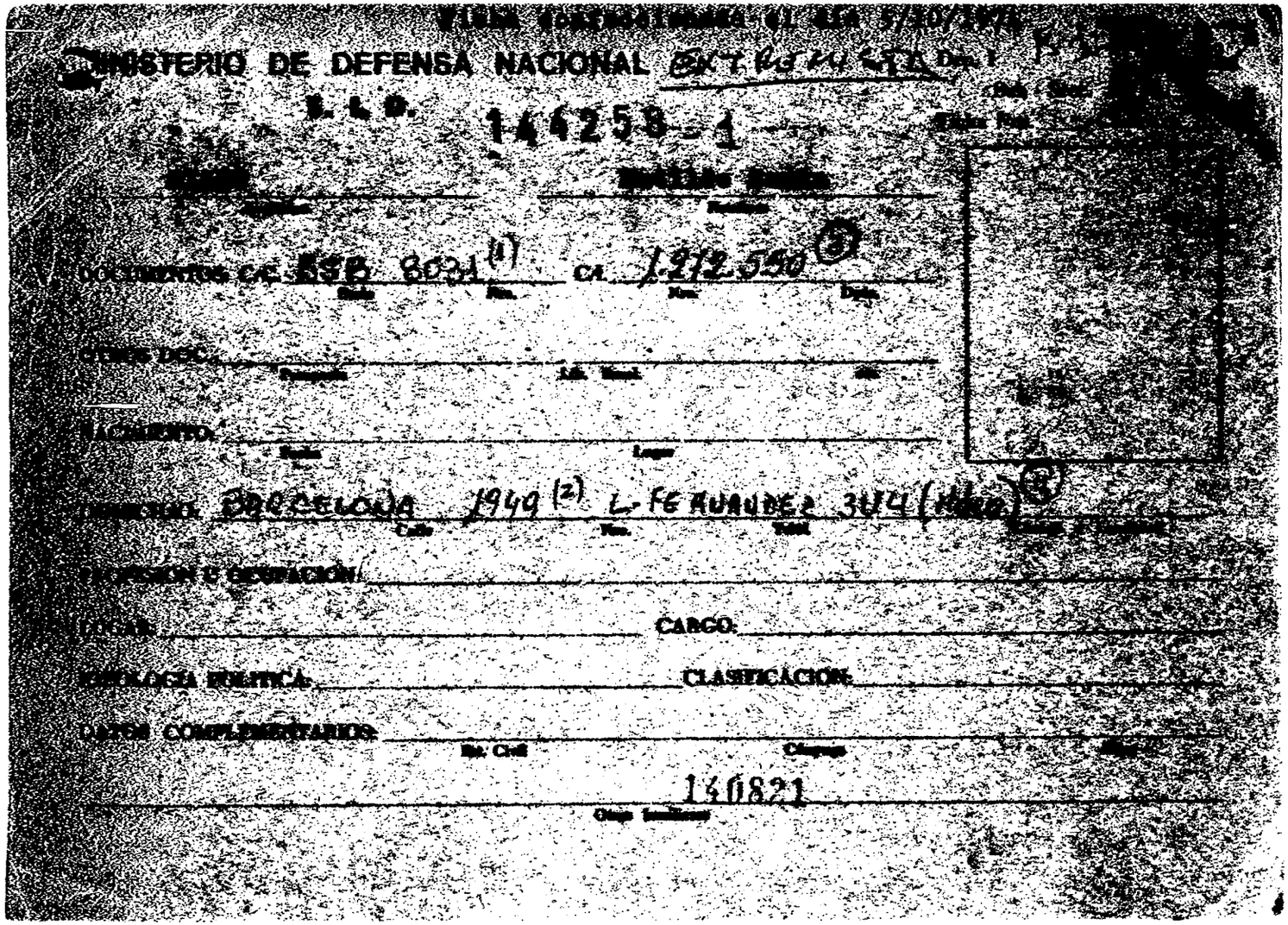

MINISTERIO DE DEFENSA NACIONAL EXTREMISTA Dep. I

S. I. D. 144258 - 1

[illegible] [illegible]

DOCUMENTOS C.C. ESB 8031 (1) C.I. 1.272.550 (3)

OTROS DOC.

NACIMIENTO

DOMICILIO: BARCELONA 1949 (2) L. FERNANDEZ 3U4 (Hdro) (4)

PROFESION U OCUPACION:

LUGAR: CARGO:

IDEOLOGIA POLITICA: CLASIFICACION:

DATOS COMPLEMENTARIOS:

140821

[illegible] 144258 ANTECEDENTES A REGISTRAR [illegible]

[illegible]

[illegible] 1974 [illegible]

[illegible] de libertades definitivas [illegible] años 1974, 75 y 76.- Detenido el 8/9/72.- [illegible] Condena: 2 años.- Juez: [illegible] A-1.-

[illegible] Por Baja del régimen de Libertad Vigilada en [illegible] de Presentación era: B. Ing. 1.(7).-

[illegible] -Figura en una relacion de la Corte Electoral, de [illegible] inscriptos en el Registro Cívico Nacional, [illegible] comprendidos en el Art. 1. literal "B" del [illegible] 4, con prohibicion de ejercer el derecho de voto, [illegible] delitos de "Lesa Nacion"). EVALUACION A-1(VL) [illegible]

[illegible] H.6000/81/ -Se encuentra comprendido en el Art.1o. literal [illegible] Institucional No.4, por haber sido procesado el [illegible] por los delitos previstos en.
C.P.M.

C.P.O. 132 nc 6 y 137
EVALUACION A-1 (LA)

...///

FECHA	DOCUMENTOS	SZABO MATILDE SONIA ANTECEDENTES A REGISTRAR 144258 f3
		///...
14/4/979	D.0433.	Delegado de Mesa por las listas (no presentó) en las elecciones del año 1971, circuito 2282, por el Dpto. de Mdeo. EVALUACION : A - 1 (MS)
25/9/982	--------	Se contestó Memo. (A) Nº 2263/982 para el E.M.R. Nº 1 - (MS)
15.7.83	24745/83 Pág.038	-03.03.83-Figura en una relación procedente de la P.M.E. de liberados.Detenida el 08.09.72, liberada el 25.10.74.Perteneciente al M.L.N.-EVAL:A-1 (Q) Indica (3)
15.7.83	24862/83 Pág.081	-08.03.83-Indica idem Doc. 24745/83.-Indica (4) EVAL:A-1(Q)
15.7.83	24737/83 Pág.035	-03.03.83-Figura en una relación de personas refugiadas en Brasil al amparo de ACNUR.Fecha de ingreso el 03.01.79, solicitó visa.-EVAL:A-2 (Q)
22.2.73.	180.JPM.	Procesado en Enero de 1973, por los delitos:"Atentado a la Constitución en grado de Conspiración seguida de actos preparatorios y Asociación Subversiva".(DD).

FECHA	DOCUMENTOS	144258 ANTECEDENTES A REGISTRAR E-4
17.8.79	1256/79 pág.2y3	17.8.79:Figura en una nómina de "LL.VV." que no se han presentado para su control en los plazos estipulados en lo que ha transcurrido del presente año.Se presume que viajó a la República Argentina.Eval.A-1.(ME)
11.4.84	8401544/ 001	-Año 1979: Figura en una relación de reclusas liberadas, procedente del FFR 2, bajo el régimen de Lib. Vig. Unidad de control: Bn.Ing.1. Fijando domicilio en Lorenzo Fernandez 2114. Fecha de Liberada: 5.11.74. Eval.A-1 (TL).-

Fs. 1

JUNTA DE COMANDANTES EN JEFE 144259-9 Dep. I Secc. I

S. I. D.

Sub Secc. A/N

Ficha Nro. _____ Confec. 28.II.77

TACCINO _____

Apellidos Nombres

DOCUMENTOS: C/C ..... C/I. .....

Serie Nro. Nro. Dpto.

OTROS DOC. .....

Pasaporte Lib. Enrol. etc.

NACIMIENTO: 30 años .....

Fecha Lugar

DOMICILIO: .....

Calle Nro. Teléf. Ciudad o Localidad

PROFESION U OCUPACION: Funcionario rentado del P.Comunista.

LUGAR: ..... CARGO: Secc: J.Grimau

IDEOLOGIA POLITICA: ..... CLASIFICACION: .....

DATOS COMPLEMENTARIOS: .....

Est. Civil Cónyuge Hijos

[redacted]

Otros familiares

Fecha	Documentos	144259 ANTECEDENTES A REGISTRAR F.2
30.8.76.	Doc.1129.	"- Figura en una nómina de funcionarios rentados del proscripto P.Comunista, según documentación incautada en el ex-domicilio del dirigente Sergio A/ BARREIRO NUÑEZ. Dicha nómina de funcionarios, ésta contenida en una relación general de asistentes a la Conferencia Deptal del año 1970 realizada por el P.Comunista. Eval: A - 1 (Y).

JUNTA DE COMANDANTES EN JEFE

S. I. D.

Dep. VI Secc. I

Sub Secc. A/N

144260-7 Ficha Nº ..... Confec. 16.X.79

TACCONI MANITO(1)	EMILIO Carlos Antonio(2)
Apellidos	Nombres

DOCUMENTOS: C/C AHA. 2701(3) C/I. 75.001

Serie Nº Nº Dpto.

OTROS DOC. .....

Pasaporte Lib. Enrol. etc.

NACIMIENTO: 13.11.895(4) Montevideo(5)

Fecha Lugar

DOMICILIO: Durazno 1027

Calle Nº Teléf. Ciudad o Localidad

PROFESION U OCUPACION: .....

LUGAR: EL DIA AGADU(6) CARGO: Consejero(7) Colaborador

IDEOLOGIA POLITICA: ..... CLASIFICACION: .....

DATOS COMPLEMENTARIOS: Casado(8) Celia Nieves LENA QUIJANO(9)

Cónyuge Est. Civil Hijos

.....

Otros familiares

144260

Fecha	Documentos	ANTECEDENTES A REGISTRAR
Nov.	DNII	- Sin antecedentes
22/4/82	D.14013	Indice de los filiatorios.- (FE)
19.3.83	14418/82	Actuaciones sumariales realizadas entre el 11.12.81 y el 13.4.82 a los integrantes de la Directiva de AGADU, al haberse comprobado irregularidades administrativas en la Institución. Al desempeñarse el causante en carácter de Consejero de la citada Asociación fue interrogada en actas con el fin de determinar su responsabilidad en el ilícito cometido. Eval A-1 (00)
6/10/83	--------	Se hizo fotocopia para Analistas -

Imp. Nacional 916/79

MINISTERIO DE DEFENSA NACIONAL

S. I. D.

Dep. I Secc. 1

F. 3

144260

Sub Secc. C

Ficha Nro. ..... Confec. 23/6/77

TACCONI MENITO Emilio Carlos
Apellidos Nombres

DOCUMENTOS: C/C ..... C/I. .....
Serie Nro. Nro. Dpto.

OTROS DOC. .....
Pasaporte Lib. Enrol. etc.

NACIMIENTO: .....
Fecha Lugar

DOMICILIO: .....
Calle Nro. Teléf. Ciudad o Localidad

PROFESION U OCUPACION: .....

LUGAR: ..... CARGO: .....

IDEOLOGIA POLITICA: ..... CLASIFICACION: .....

DATOS COMPLEMENTARIOS: .....
Est. Civil Cónyuge Hijos

.....

Otros familiares

144260

Fecha	Documentos	ANTECEDENTES A REGISTRAR
15/9/76	"EL DIA" Pag.4.	Cubre la vacante de suplencias intermedias de la Junta Vecinal de Montevideo, por disposición del Poder Ejecutivo.- (G.G)
		23/7/79-Se contestó Mem.(A) Nº 1 054/79 del ESMACO.-(U)
15.2.82.	D.11947	"Correo"12/2/82/- Es integrante del Consejo Directivo de la Asociación General de Autores del Uruguay (AGADU).-(AD).-
6/10/83	-------	Se hizo fotocopia para Analistas -

F.5

MINISTERIO DE DEFENSA NACIONAL
S. I. D.

144260

Dep. I Secc. I
Sub-Secc. G
Ficha Nº..... Confec....

TACCONI Emilio Carlos
Apellidos Nombres

DOCUMENTOS: C/C..... C/I.....
Serie No. No. Dpto.

OTROS DOC.: .....
Pasaporte Lib. Enrol. etc.

NACIMIENTO: ....
Fecha Lugar

DOMICILIO: .....
Calle No. Telef Ciudad o Localidad

PROFESION U OCUPACION: .....

LUGAR:..... **CARGO**.....

IDEOLOGIA POLITICA..... **CLASIFICACION**.....

DATOS COMPLEMENTARIOS .....

Est. Civil Conyuge Hijos

.....
Otros Familiares

FECHA	DOCUMENTOS	144260 /de la Comisión/ ANTECEDENTES A REGISTRAR
Año 1971	Inf. Direc.	Secretario del Círculo de Bellas Artes.-

F.6

FECHA	DOCUMENTOS	144261-5 ANTECEDENTES A REGISTRAR
		SZWARCBORD, Tauban - En el momento de la numeración no se dbico Ficha caratula.-

SERVICIO DE INFORMACION
DE DEFENSA
Dep. I

144262-3

B-1 ..... Sección
Act. Ant. Nac.
Ficha Nº

KALECHIAN (7)

Nombres y Apellidos: TACHDJIAN, Oscar León

Fecha de Nacimiento: 14.9.938 (8)

Lugar de Nacimiento: Montevideo (9)
(País - Ciudad o Localidad - etc.)

Cred. Cív.: Serie ..... Nº ..... Ced. Identidad: 817.322 (10)

Otros documentos: .....
(Pasaporte — Libreta Enrolam. — etc.)

Domicilio: Oficial 2o. 4515 (Ciudad o Localidad) Seco.26a. Mdeo. (11) (Calle)

Filiación

Edad aparente ..... Color del

Color del Cabello ..... Estatura Aproximada

Complexión ..... Aspecto Social .....

Señas particulares .....

Ficha confeccionada en Montevideo el 7 de abril de 1967,

Fórm. 1

14262

ACTIVIDADES

(1) **Laborales:** Profesión Comerciante (12) Lugar de trabajo Comercio 2349 - 588960 (13)

Cargo ..... Antigüedad .....

Otras Actividades .....

(2) **Políticas:** Ideología (2) Comunista Actuación (3) F.I. de L. "P.C." (6)

Antecedentes (4) Secretario de la Seccional 10º del Partido Comunista

Antecedentes familiares .....

(3) **Sociales:** Estado Civil casado (14) Religión ..... Figuración .....

Grado Instrucción ..... Lugares que frecuenta .....

(4) **Económicas:** Situación ..... Capital aprox. ..... Vehículo ..... marca y Nº

Otros datos .....

Datos Complementarios casado con Myriam Marta Crosa Castro (15)

Apreciación Personal Gral. Hijo de: Aran (f) y María (16)

TACHDJIAN, León.

FICHA COMPLEMENTARIA

F3

Documento		ANTECEDENTES
Fecha	**Origen**	144262
Año 1966.	Lista "FIDEL"	-Figura como 3er.Suplente del 14a.Titular a la Junta Departamental de Montevideo en las listas del "Frente Izquierda de Liberación" en las Elecciones Nacionales del corriente año.-
11/IV/67	B.75 - D.154	- Formula declaraciones en conta de la Conferencia De Presidentes de Punta del Este.- Indica (2) al (4) Aporta (5)
30.8.76.	Doc.1129.	- Figura en una nómina de funcionarios rentados del proscripto P.Comunista, según documentación incautada en el ex-domicilio del dirigente Sergio A.BARREIRO NUÑEZ. Dicha nómina de funcionarios, ésta contenida en una relación general de asistentes a la Conferencia Deptal del año 1970 realizada por el P.Comunista. Eval: A - 1 (Y).=
23/07/83	D.26314 Pág.2051	-1971/1978.En información referente al "P.C.", obtenida por el Dpto.III/S.I.D., en éste período, se establece: Integrante del Partido Comunista. Año 1972. Integrante de la Regional 4 (Secc."Marconi" y Secc. 9na. EVAL.A-2 Aporta (6) (P)

Fórm. 2

FICHA COMPLEMENTARIA

B.4

Documento		144262 ANTECEDENTES
Fecha	Origen	
15.7.73	DNII	Fue detenido el 2.7.73 frente a la Fca. MAUSA cuando visitaba a un amigo que ocupaba dicha Fca., liberado el 15.7.73. Indica (7) al (16).- (K)
31.1.84	33347/009	- 26.12.83 - Sus hijos Elizabeth Crisel, Ernesto Leonidas, Leon Alexis y Valentina Alejandra TACHDJIAN CROSA viajaron al Uruguay desde Europa en un grupo de 151 niños "hijos de asilados".- EVAL.:A-1 (K)
31.1.84		- 26.12.83 - Se confeccionó Memo (A) No.2899/83 para DINARP y C-2 ES.MA.CO.- (K)
31.1.84	33481/002	- Indica idem Doc.33347/83. EVAL.:A-1 (K)
31.1.84	8400104/003	- 31.12.75 - Figura como libertad vigilada.- EVAL.A-1 (K)
31.1.84	8400151/001	- Indica idem Doc.33347/83. EVAL.A-1 (K)

SERVICIO DE INFORMACION DE DEFENSA

144262

Dep. 1

Confeccionado el 17 de Febrero de 1970

VARIOS

FOTO

Apellidos TCHADJJIAN KALECHIAN

Nombres León

Fecha de Nacimiento

Lugar de Nacimiento

Est. Civil

Cred. Cívica Céd. Identidad

Otros Documentos

Ocupación

Padre

Madre

Domicilio Ciudad

Otros datos:

FICHA COMPLEMENTARIA

DOCUMENTO		ANTECEDENTES
Fecha	Origen	
16-VI-968	B72-D37 Parte 6	-Detenido por violación del Decreto de Medidas Prontas de Seguridad.-

JUNTA DE COMANDANTES EN JEFE

S. I. D.

P.E

F 1

Dep. I Secc. I

Sub Secc. A/N

Ficha Nro. ____ Confec.____

144263-1

TACHE — Apellidos

Clara Olga — Nombres

DOCUMENTOS: C/C ..... (Serie / Nro.) C/I. ..... (Nro. / Dpto.)

OTROS DOC. ..... (Pasaporte / Lib. Enrol. / etc.)

NACIMIENTO: ..... (Fecha / Lugar)

DOMICILIO: ..... (Calle / Nro. / Teléf. / Ciudad o Localidad)

PROFESION U OCUPACION: .....

LUGAR: ..... CARGO: .....

IDEOLOGIA POLITICA: ..... CLASIFICACION: .....

DATOS COMPLEMENTARIOS: ..... (Est. Civil / Cónyuge / Hijos)

.....

Otros familiares

Fecha	Documentos	144263 ANTECEDENTES A REGISTRAR	F.2
10.12.76	Doc. 1530	Exilada en la Argentina. Con fecha22.9.76 partió con destino a Austria por intermedio de las Naciones Unidas. (TT).-	

JUNTA DE COMANDANTES EN JEFE

S. I. D.

144264-9 Dep. I Secc. I

Sub Secc. A/N

Ficha Nro. ____ Confec. 16-5-78

TACHENCO	Federico
Apellidos	Nombres

DOCUMENTOS: C/C ..... (Serie / Nro.) C/I. ..... (Nro. / Dpto.)

OTROS DOC. ..... (Pasaporte / Lib. Enrol. / etc.)

NACIMIENTO: 11 ac. RUSO
(Fecha / Lugar)

DOMICILIO: ..... San Javier
(Calle / Nro. / Teléf. / Ciudad o Localidad)

PROFESION U OCUPACION: Mecánico

LUGAR: ..... CARGO: .....

IDEOLOGIA POLITICA: ..... CLASIFICACION: .....

DATOS COMPLEMENTARIOS: .....
(Est. Civil / Cónyuge / Hijos)

.....
(Otros familiares)

Fecha	Documentos	144264 ANTECEDENTES A REGISTRAR	F2
26-5-76	D.0723	Afiliado al Partido Comunista con el Nro.557, fecha ingreso: 15-12-42, seccional: San Javier. Eval: B-1 (M).-	

MINISTERIO DE DEFENSA NACIONAL

S. I. D.

14 42 65 - 6

29 ENE. 1975

Dep. I Secc. I

Sub - Secc. G

Ficha Nro.____ Confec.____

TACHINI CORLATTI — Apellidos

Jorge Omar — Nombres

DOCUMENTOS: C/C. ____ Serie ____ Nro. C/I. 951.948 Nro. ____ Dpto.

OTROS DOC. ____ Pasaporte ____ Lib. Enrol. ____ etc.

NACIMIENTO: ____ Fecha ____ Lugar

DOMICILIO: Luis B.Berres 5084 ap. 3 — Calle — Nro. — Teléf. — Ciudad o Localidad

PROFESION U OCUPACION: Empleado

LUGAR: Bco. Mercantil CARGO: ____

IDEOLOGIA POLITICA: ____ CLASIFICACION: Activista

DATOS COMPLEMENTARIOS: ____ Est. Civil ____ Conyuge ____ Hijos

Otros familiares

Fecha	Documentos	144265 ANTECEDENTES A REGISTRAR F.2
29.6.74	1730	-Sabotean trabajo, distribuyen panfletos.-(G)(Ev. B1)
25.2.75	371	Figura en relación de activistas del Bco. Mercantil, Secc. Mecanizada. (Evaluación B-3) Fuente Militar del B.R.O.U. (K)

144266-4

JUNTA DE COMANDANTES EN JEFE

S. I. D.

Dep. I Secc. I

Sub Secc. A/N

Ficha No. ..... Confec. .....

TACHINI POSADA ... Jose Carlos .....

Apellidos Nombres

"BXX"

DOCUMENTOS: C/C. ..... **C/I.** .....

Serie No. No. Dpto.

OTROS DOC. .....

Pasaporte Lib. Enrol. etc.

NACIMIENTO: .....

Fecha Lugar

DOMICILIO: .....

Calle No. Teléf. Ciudad o Localidad

PROFESIÓN U OCUPACIÓN: .....

LUGAR: ..... **CARGO:** .....

IDEOLOGÍA POLÍTICA: ..... **CLASIFICACIÓN:** .....

DATOS COMPLEMENTARIOS .....

Est. Civil Cónyuge Hijos

.....

Otros familiares

16.5.81 VARIOS

61

JUNTA DE COMANDANTES EN JEFE

Dep. I Secc. I

Sub Secc. A/N

S. I. D. 144267-2

Ficha Nº ..... Confec. .....

TACHIRO — Apellidos

Yuzo — Nombres

DOCUMENTOS: C/C ..... (Serie / Nº) C/I. ..... (Nº / Dpto.)

OTROS DOC. NRO.ME-7335277 (Pasaporte / Lib. Enrol. / etc.)

NACIMIENTO: 18.5.37 (Fecha) ..... (Lugar)

DOMICILIO: ..... (Calle / Nº / Teléf. / Ciudad o Localidad)

PROFESION U OCUPACION: Ejecutivo

LUGAR: ..... CARGO: .....

IDEOLOGIA POLITICA: ..... CLASIFICACION: .....

DATOS COMPLEMENTARIOS: ..... (Est. Civil / Cónyuge / Hijos)

..... (Otros familiares)

Fecha	Documentos	144267 ANTECEDENTES A REGISTRAR	FSR
26.10.79 P.D.208/79	1499(bis)	-27.7.79-Arribó ayer a nuestro País en el vuelo 156 de PLUNA, en carácter de turista por espacio de 2 días, alojándose en el Hotel Victoria Plaza.(M).-	
26.10.79 P.D.209/79	1491	-28.7.81-Partió en el día de ayer con destino a San Pablo en el vuelo 505 de PLUNA.(M).-	

Imp. Nacional 716/79

F1

MINISTERIO DE DEFENSA NACIONAL

S. I. D.

144268-0

Dep. I Secc. I

Sub-Secc. **A/N**

Ficha Nº ..... Confec. .....

TACHMAN BORGES Edgar

Apellidos Nombres

DOCUMENTOS: C|C ..... C|I .....

Serie Nº Nº Dpto.

OTROS DOC.: .....

Pasaporte Lib. Enrol. etc.

NACIMIENTO: .....

Fecha Lugar

DOMICILIO: (1) 21 de abril 2771 Montevideo

Calle Nº Telef. Ciudad o Localidad

PROFESION U OCUPACION: .....

LUGAR: ..... **CARGO** .....

IDEOLOGIA POLITICA (2) Comunista -UJC.- **CLASIFICACION** (3) Circ.Curva de Maroñas - Carnet Nº 363 -Ingresó:19/11/55

DATOS COMPLEMENTARIOS .....

Est. Civil Conyuge Hijos

otros familiares

Ficha confeccionada en:Montevideo,9 de setiembre de 1969.-

FECHA	DOCUMENTOS	144268 ANTECEDENTES A REGISTRAR	Fs. 2
III/62	Mondel Nº 161 -Indice ① al ③		

SERVICIO DE INFORMACION DE DEFENSA

Dep. 1

144269-8

Confeccionado el 12 MAYO 1975

B1

VARIOS

FOTO

Apellidos TACHOJIAN MAJARIAN

Nombres Tarmenda Graciela

Fecha de Nacimiento 21 años en 1974.

Lugar de Nacimiento Uruguay

Est. Civil Soltera

Cred Cívica ..... Céd. Identidad .....

Otros Documentos .....

Ocupación Empleada del Supermercado "DRESSY".

Padre .....

Madre .....

Domicilio Avda. Agraciada Nro.2842 Ciudad MONTEVIDEO.-

Otros datos Serene del Club Armenias).-

02807

Imp. CHIESA Hnos. Ltda. 10.000 - 11 - 73

FICHA COMPLEMENTARIA

DOCUMENTO		ANTECEDENTES
Fecha	Origen	144269
30.5.74 JPM PD 07.00	Doc.1321 a 07.00	- Detenida el día 25.5.74 incautandósele un panfleto de la ex-C.N.T. Interrogada al respecto manifestó que se le dieron cuando ella trabajaba en el supermercada "DRESSY". El panfleto es de tiempo atrás. (SS)-
30.5.74	Doc.1323	- Recuperó su libertad.-(SS)-

F5-1

SERVICIO DE INFORMACION
DE DEFENSA
Dep. 1

144270-6

Confeccionado el 6/8/73

V A R I O S

FOTO

Apellidos TACIN SOSA

Nombres Felipe Santiago

Fecha de Nacimiento

Lugar de Nacimiento

Est. Civil

Cred. Cívica ..... Céd. Identidad

Otros Documentos

Ocupación

Padre

Madre

Domicilio ..... Ciudad

Otros datos

Rollo

Imp. CHIESA Hnos. Ltda. 4.000 - 11 - 72

FICHA COMPLEMENTARIA

62

DOCUMENTO		144270 ANTECEDENTES
Fecha	Origen	
11/7/73	D. 1610 PEI RM3	- Es procesado el día 9 de mayo, por la Justicia Civil por los delitos de: "Abuso de funciones" y "Contrabando".- (GG).-

FJ1

SERVICIO DE INFORMACION DE DEFENSA 144271-4

Dep. 1

Confeccionado el 22.11.71

V A R I O S

FOTO

Apellidos TACLAN

Nombres Kucera

Fecha de Nacimiento

Lugar de Nacimiento

Est. Civil

Cred. Cívica Céd. Identidad

Otros Documentos

Ocupación

Padre

Madre

Domicilio Doroteo Enciso 836 Ciudad

Otros datos

FICHA COMPLEMENTARIA

FI 2

DOCUMENTO		144271 ANTECEDENTES
Fecha	Origen	
14.9.71	79/77	_Recibe publicaciones de Checoslovaquia._(E)

JUNTA DE COMANDANTES EN JEFE

S. I. D.

144272-2

DEP. VI V. SECC. 1

SUB SECC. A/N

FICHA Nº ..... CONFEC. 15/8/79

F51

TACON GIACHINO — Apellidos

JORGE OMAR — Nombres

DOCUMENTOS: C/C Nº BCA 46.050 Dpto. C/I. Serie C.I. 1.097.169 Nº

OTROS DOC. ..... Pasaporte Li. Enrol. etc.

NACIMIENTO: ..... Fecha Lugar

DOMICILIO: Espronceda Calle 2182 Nº Teléf. MONTEVIDEO Ciudad o Localidad

PROFESION U OCUPACION: .....

LUGAR: Emisora Azul FM CXA 270 CARGO: .....

IDEOLOGIA POLITICA: ..... CLASIFICACION: .....

DATOS COMPLEMENTARIOS: ..... Est. Civil Cónyuge Hijos

..... Otros familiares

FECHA	DOCUMENTOS	144272 ANTECEDENTES A REGISTRAR	
29.03.82	D.13243	Indica datos filiatorios.= (FE)	

JUNTA DE COMANDANTES EN JEFE

S. I. D. 144272

DEP. I V. SECC. I

SUB SECC. A/N

FICHA Nº ..... CONFEC. 8.7.80

TACON GIACHINO — Apellidos

JORGE OMAR — Nombres

DOCUMENTOS: C/C Nº BCA 46050 Dpto. C/I. 1.097.169 Serie Nº

OTROS DOC. ..... Pasaporte Li. Enrol etc.

NACIMIENTO: ..... Fecha Lugar

DOMICILIO: Espronceda 2182 Calle Nº Teléf. Ciudad o Localidad

PROFESION U OCUPACION: .....

LUGAR: EMISORA AZUL CXA FM 270 CARGO: .....

IDEOLOGIA POLITICA: ..... CLASIFICACION: .....

DATOS COMPLEMENTARIOS: ..... Est. Civil Cónyuge Hijos

..... Otros familiares

35089

FECHA	DOCUMENTOS	144272 ANTECEDENTES A REGISTRAR	Fs. 4
4/8/80	DNII	-Sin antecedentes. No se encuentra documento.- (FS)	

Imp. Nacional 1933/79

B1

SERVICIO DE INFORMACION DE DEFENSA

Dep. 1

V A R I O S

144273-0

Confeccionado el 21/1/78.-

FOTO

Apellidos TACU RIVERA

Nombres Elizabeth

Fecha de Nacimiento

Lugar de Nacimiento

Est. Civil

Cred. Cívica ..... Céd. Identidad .....

Otros Documentos

Ocupación

Padre

Madre

Domicilio ..... Ciudad .....

Otros datos:

chiesa hnos. - 4 000 - 5/77

F2

FICHA COMPLEMENTARIA

DOCUMENTO		ANTECEDENTES
Fecha	Origen	144273
31/10/77.-	Doc.Nº113 Univ. de la Rep.-	Figura en una relación de sumarios en trámite al 30/9/77 realizados por la Universidad de la República en la Facultad de Odontología por "Irregularidades administrativas", según consta en el expediente Nº4698/77 de la Universidad. No lleva evaluación. (C).-

SERVICIO DE INFORMACION
DE DEFENSA
Dep. 1

B1

144274-8 Confeccionado el 21 de agosto de 1973

VARIOS

FOTO

Apellidos TADDEI

Nombres ANTONIO

Fecha de Nacimiento

Lugar de Nacimiento

Est. Civil

Cred. Cívica Céd. Identidad 206.183

Otros Documentos

Ocupación ARQUEOLOGO

Padre

Madre

Domicilio Ciudad

Otros datos

Imp. CHIESA Hnos. Ltda. 4.000 - 11 - 72

FICHA COMPLEMENTARIA F.2

DOCUMENTO		ANTECEDENTES 144274
Fecha	Origen	
20.8.73	D.2419	Es integrante de un grupo autodenominado de estudio y reconocimiento geográfico de la Fac de Humanidades, que se reune en Justicia 2197.(29.87.51) Este grupo es militante del Frente Amplio realizando frecuentes viajes a diferentes puntos del interior con fines de relevamientos.(E)
	17.6.82	Se confeccionó P.E.I.Nº030/82 para Dpto.II del EME.(i)

SERVICIO DE INTELIGENCIA
División I
(Seguridad)

MINISTERIO DE DEFENSA NACIONAL
SERVICIO DE INFORMACION DE DEFENSA
M/F
144275-5

.....Sección
Act. Ant. Nac.
Ficha N.º [illegible]

Nombres y Apellidos: TADDEI, Miguel Angel

Fecha de Nacimiento: .....

Lugar de Nacimiento: .....
(País - Ciudad o Localidad - etc.)

Cred. Civ.: Serie ..... N.º ..... Ced. Identidad: .....

Otros documentos: .....
(Pasaporte - Libreta Eurolam. - etc.)

Foto

Domicilio: .....
(Ciudad o Localidad) (Calle) (N.º) (Telef.)

Filiación
- Edad Aparente ..... Color del Cutis .....
- Color del Cabello ..... Estatura Aproximada .....
- Complexión ..... Aspecto Social .....
- Señas particulares .....

Ficha confeccionada en Montevideo, el 5 de Junio de 1964

[illegible]

144275

F.2

ACTIVIDADES

(1) Laborales: Profesión ..... Lugar de trabajo .....

Cargo ..... Antigüedad .....

Otras Actividades .....

.....

(2) Políticas: Ideología Comunista ..... Actuación .....

Antecedentes .....

Antecedentes familiares .....

(3) Sociales: Estado Civil ..... Religión ..... Figuración .....

Grado Instrucción ..... Lugares que frecuenta .....

(4) Económicas: Situación ..... Capital aprox. ..... Vehículo ..... marca y N.o

Otros datos .....

Datos Complementarios .....

Apreciación Personal Gral. .....

.....

.....

MADDEI, FICHA COMPLEMENTARIA Miguel Angel F.3

Documento		144275 Antecedentes
Fecha	Origen	
2-V-964	B-41-D-10.- Bn.I.8.	En 1960 organizó conjuntamente con Luis Alfonso Grianta y Haydee Josefina Crepy de Grianta, la proyección de una película referente a la Revolución Cubana, y una conferencia, cuya exposición estuvo a cargo del dirigente comunista Angel Ignacio Artigas Cabrera.-

MINISTERIO DE DEFENSA NACIONAL

S. I. D.

144276-3

VARIOS.-

Dep. I Secc. I

Sub Secc. XXXX

Ficha Nº ..... Confec. .....

B1

TADEO BRASCON — Apellidos

José Rene.- — Nombres

DOCUMENTOS: C/C ..... Serie ..... Nº ..... C/I. ..... Nº ..... Dpto.

OTROS DOC. ..... Pasaporte ..... Lib. Enrol. ..... etc.

NACIMIENTO: ..... Fecha ..... Lugar

DOMICILIO: ..... Calle ..... Nº ..... Teléf. ..... Ciudad o Localidad

PROFESION U OCUPACION: Dirigente de A.N.D.E.

LUGAR: ..... CARGO: .....

IDEOLOGIA POLITICA: ..... CLASIFICACION: .....

DATOS COMPLEMENTARIOS: ..... Est. Civil ..... Cónyuge ..... Hijos

..... Otros familiares

Fecha	Documentos	144276 ANTECEDENTES A REGISTRAR 82
18.10.79	D.1346/79	-En una nómina del Dpto E-II del E.M.E. de fecha 5.10.73., figura una persona de nombre José Rene TADDEO BRASCON, como asilado de la Embajada de Pánama en Chile al ser derrocado el regimén de ALLENDE, Ante una reclamación formulada por el causante está Dirección (D.N.I.I.), realizo una exhaustiva investigación, comprobando de manera fehaciente que no se trata de la misma persona, por lo cúal es de suponer que el causante de la información se trataria de algún sedicioso que utilizó el método de "SOSIAS".- (HH) (Ev A-1).-
7.5.84	1426/79 pag.16	-Indica idem Doc. 1346/79.Eval:A-1(M).-

JUNTA DE COMANDANTES EN JEFE

S. I. D.

144277-1

Dep. I G Sub Secc. A/N Secc. I

B-1

Ficha No. ..... Confec 23.6.83

TADDEY ..... Elbio .....
Apellidos Nombres

DOCUMENTOS: C/C. ..... **C/I.** .....
Serie No. No. Dpto.

OTROS DOC. .....
Pasaporte Lib. Enrol. etc.

NACIMIENTO: .....
Fecha Lugar

DOMICILIO: .....
Calle No. Teléf. Ciudad o Localidad

PROFESIÓN U OCUPACIÓN: Gremio Portuario .....

LUGAR: ..... **CARGO:** .....

IDEOLOGÍA POLÍTICA: ..... **CLASIFICACIÓN:** .....

DATOS COMPLEMENTARIOS .....
Est. Civil Cónyuge Hijos

.....
Otros familiares

FECHA	DOCUMENTOS	144277 ANTECEDENTES A REGISTRAR	Fs 2
23.6.83.	27837/13	1/5/83: Concurrió al acto del 1ro. de Mayo" realizado en Paysandú a cargos de Dirigentes de C.G.T.U. del mencionado Departamento.-Eval.A-1.-(FE)	

MINISTERIO DE DEFENSA NACIONAL
S. I. D.

144278-9

Dep. I **E** Secc. I
Sub-Secc. A/N
Ficha Nro. ..... Confec. 6/X/72

TADDEY HENESTROSA (Apellidos) Graciela (Nombres)
(a) "La Cuerda" (I)

DOCUMENTOS: C/C. ..... (Serie / Nro.) C/I. 622.894 (1).- (Nro. / Dpto.)

OTROS DOC. ..... (Pasaporte / Lib. Enrol. / etc.)

NACIMIENTO: 18/ X/941 Montevideo (2).- (Fecha / Lugar)

DOMICILIO: Juan Paullier No. 2255 (Calle / Nro. / Teléf.)

PROFESION U OCUPACION: Profesora de Geografía(5)

LUGAR: ..... CARGO: .....

IDEOLOGIA POLITICA: ..... CLASIFICACION: [illegible](4)

DATOS COMPLEMENTARIOS: ..... (Est. Civil / Conyuge / Hijos)

Hija de: Antonio y María Elfrides (3).- (Otros familiares)

Fecha	Documentos	144278 ANTECEDENTES A REGISTRAR
28/IX/72	SUMI 243 D- 3304	- Según declaraciones del detenido Nelson Cire DI FALCO D'AIBIS, se procedió a allanar la finca de la calle Juan Paullier 2255, con el fin de proceder a su detendión por se r integrante de la Orga sediciosa. Pasó a la Clandestinidad, ya que no pudo ser ubicada en los lugares que frefuentaba.- (FF)
8/XI/72	D.4081 PEI	
26/9/1972	D. 3321 J.P.M.(N.3	
18/10/72.	Dec.3638.	Se requiere su captura por sabérsele vinculada a la organización extremista autodenominada M.L.N.(Tupamaros) y haber pasado a la clandestinidad.Requerido No.556.(BB).
8/XI/72	D.4081 PEI	-Acusada de pertenecer a la organización por RAQUEL MANERO DE DI FALCO.Actividad sediciosa comprobada:-Condujo elementos sediciosos requeridos a alojarse y/o pernoctar en el domicilio y comercio del matrimonio DI FALCO, entre otros al Dr. DIONISIO PIRRI.Hizo escuchar en su domicilio a elementos del Frente Amplio, una grabación tomada a BARDESIO.-(J).-
RM4 Ev.B-2		
10/9/73	3039	-Integra una relación de sediciosos requeridos que realizaron gestiones en el Consulado de nuestro País en Chile. Motivo de la gestión que realizó:Legalización de Poder General.-(D)
6/11/73	D.3849	- Figura en una lista de ciudadanos uruguayos asilados en la Embajada Argentina en Chile. (GG).- Indica: 1,2,3.-
22/12/73	D. 4383	-Integra una nómina de uruguayos asilados en la Embajada Argentina en Chile, que arribaron el 2 de Noviembre a Panamá (Entre Ríos) desde Santiago (GG).-

TADDEY BENESTROSA: Graciela

[illegible]	[illegible]	144278 ANTECEDENTES A REGISTRAR Fs.3
[illegible]/75/74	1053	Figura en una nómina de ciudadanos uruguayos que han abandonado la República de Chile en calidad de asilados o expulsados el 1/4/74. Asilada Viajó a Argentina.(VV)
[illegible]/75 [illegible]/76 [illegible]	Doc.574 D.0720 - 2.-	= Fué detenida en la ciudad de Buenos Aires (R.A), junto a varios sediciosos, entre ellos varios mas requeridos por nuestras autoridades.= Indica (I).- (C.C)
[illegible]	Doc.600	-Fué detenida en la ciudad de Buenos Aires junto a Andrés Felix CULTELLI en un local del M.L.N. del cuál este último era responsable, procedimiento este, al igual que otros que se realizaron en esa ciudad, derivados de la detención en Fray Bentos (Uruguay) del sedicioso Ary Yamil QUIROGA ALE y sus posteriores declaraciones.- Caen en una ratonera instalada en ese lugar, ya que anteriormente habían sidos detenidos allí Marina LOMBARDI de [illegible] y María PATOLA, incautándose en el mismo abundante documentación, armas cortas y granadas de mano.- (C:C)
[illegible]/75	D.804	Figura en una lista de ciudadanos uruguayos pertenecientes al MLN que fueron detenidos por la Policia Federal Argentina.(Z)
20.[illegible].76	366	Indica lo mismo que dtos. anteriores. Evaluación: A-I (Z)

Documentos	144278 ANTECEDENTES A REGISTRAR
[illegible]	Figura en una relación de ciudadanos [illegible] abandonaron la República Argentina, con amparo del Comité Internacional para [illegible] Europea (C.I.M.E.) entre el 16.12.1973 y [illegible] Viajó el día 21.11.75 con destino a Suecia. Evaluación A-1 (JJ)
[illegible]	Conforme a lo dispuesto por el Juez Federal [illegible] [illegible], con fecha 21.11.977, fue [illegible] Zurich-Alemania. Eval. A-1. Indicar (4) [illegible]
[illegible]/1980	-Indica. Información ya procesada. Eval.A-2. (TL) Indica (4)
[illegible]/83	-01.09.82-Indica idem Doc. 1053/74 y Doc. 0300/77. [illegible] [illegible] 58 y 72.-

FECHA	DOCUMENTOS	*ACUDEY, Graciela 144278 ANTECEDENTES A REGISTRAR 13.5
17.2.84	27076/83 P. 030	04.11.82 - En información actualizada a la fecha por el SID, figura entre los principales integrantes del M.L.N. en el exterior (R.D.A.).- Eval: A-2.- (AA).-
13.6.84 Pág.305 y 306	4680/72 y330y345.	19.10.72:En la fecha el Bn.Ing.Nº10 solicita su captura. 18.10.72:Por Requisitoria Nº95/72 de la fecha se solicita su captura por sabérsele vinculada al M.L.N. y haber pasado a la clandestinidad.Requerida Nº556.- Eval:A-1(Indica 5)(AD)

FECHA	DOCUMENTOS	14473 ANTECEDENTES A REGISTRAR

67

MINISTERIO DE DEFENSA NACIONAL
S. I. D.

144278

Dep. I Secc. I
Sub - Secc. G 73
Ficha Nro.____ Confec. 27/X/

TADDEY — Apellidos
GRACIELA — Nombres

DOCUMENTOS: C/C.____ (Serie / Nro.) C/I.____ (Nro. / Dpto.)

OTROS DOC. ____ (Pasaporte / Lib. Enrol. / etc.)

NACIMIENTO: ____ (Fecha / Lugar)

DOMICILIO: ____ (Calle / Nro. / Teléf. / Ciudad o Localidad)

PROFESION U OCUPACION: Profesora

LUGAR: IPA **CARGO:** ____

IDEOLOGIA POLITICA: comunista-tupamara **CLASIFICACION:** dirigente

DATOS COMPLEMENTARIOS: requerida

Est. Civil [redacted] Conyuge Hijos

Otros familiares

Fecha	Documentos	144278 ANTECEDENTES A REGISTRAR Fs. 90
12/9/73	AZUL Y BLANCO	Designada por Prof.Castellanos como Profesora de Didácti ca de Geografía.(RR)
26-2-71	B.77.D.1 Ev,F-3.-	Figura en una nómina de Profesores de Enseñanza Secundaria (Afiliados a la Gremial de Profesores de Montevideo y Federación Nacional de Profesores) vinculados a actividades de proselitismo y agitación subversiva o simpatizantes de las mismas, en los años 1965/66/67/68.- (M).-
7/4/77	D. 307	-Figura en una relación de profesores que serían de tendencia izquierdista,contenida en un folleto publicado por la Federación Nacional de Profesores de Enseñanza Secundaria,en ocasión de la elección de Consejeros,que se llevó a cabo en la ciudad de Salto en los días 29 y 30 de Julio,entre los años 1969/1972.-(LL).- (Eval.A-1).-

T- 263

F9

TADEY
APELLIDOS

Graciela
NOMBRES

144278

FOTO

Fecha y Lugar de Nacimiento .....

Domicilio Suecia

Documentos .....

Nacionalidad .....

Profesión Activista Tupamaro (MLNT)

Nombre del Padre ..... Nacionalidad .....

Nombre de la Madre ..... Nacionalidad .....

Estado Civil ..... Nombre del Cónyuge .....

Nacionalidad del Cónyuge .....

Nombre y edad de los hijos .....

Otros datos .....

FECHA	ORIGEN	144278 ANTECEDENTES
26-3-82	Doc. Nº 13.132	(Inf. del Doc. Nº 1208/79 del 15.5.79 - ficha confeccionada el 1.7.80)(ficha por persona Nº 126)(S.D.S.).-

F510

SERVICIO DE INTELIGENCIA

144279-7

MINISTERIO DE DEFENSA NACIONAL
SERVICIO DE INFORMACIONES DE E.N.
Ficha Nº

Dep. I (Seguridad)

Sección

Confeccionada el 26/XI/55

Foto

Apellidos PAULO, TECCO (1)

Nombres Antenor Lirio (2)

Fecha de Nacimiento: 21.12.938 (3)

Lugar de Nacimiento: Artigas (4)

Cred. Civ.: ICD 5099 (5) Ced. Identidad: 2.137 (6)

Prontuario: F. Censal:

Padre:

Madre:

Domicilio: Av. Artigas s/n (7) Ciudad: Bella Unión (8)

Otros datos (Documentos y señas personales) OCUPACION: Agricultor (9)

Viudo (10)

FICHA COMPLEMENTARIA

Documento			Antecedentes
Nº	Fecha	Orígen	144279
	31/VIII/65	77/89	Propietario de [illegible] de los establecimientos azucareros de Artigas, siendo [illegible] en un manifiesto de los trabajadores de (UTAA) Unión de Trabajadores Azucareros de Artigas, por discrepar totalmente con los principios de [illegible];
1.9.82	18350		Figura en el 28 lugar de la lista IAE del Partido Colorado Agrupación Por la Unidad del Partido Dpto. de Artigas como candidato para integrar los Deliberantes Departamentales y Convenciones Nacionales en las Elecciones internas de los PP.PP. del 28 de Noviembre de 1982: (a)(ug) Indica (1) al (10)
13.10.82	—		Por Oficio Nº. 832 /82 el S.I.D. comunica a la Corte Electoral que de acuerdo a las disposiciones vigentes, no existen objeciones para que el causante integre la lista de referencia. (b)(ug)
2.4.M	33090/35		Integra en calidad de 15 Suplente el Organo Ejecutivo Departamental del Partido Colorado por el Departamento de Artigas - Eval.- (A1)(KE)

144280-5

JUNTA DE COMANDANTES EN JEFE

S. I. D.

Dep. I Secc. I

Sub Secc. A/N

Ficha No. ..... Confec. .....

TADDEO PRINI ..... Antonio .....

Apellidos Nombres

"BXX"

DOCUMENTOS: C/C. ..... **C/I.** .....

Serie No. No. Dpto.

OTROS DOC. .....

Pasaporte Lib. Enrol. etc.

NACIMIENTO: .....

Fecha Lugar

DOMICILIO: .....

Calle No. Teléf. Ciudad o Localidad

PROFESIÓN U OCUPACIÓN: .....

LUGAR: ..... **CARGO:** .....

IDEOLOGÍA POLÍTICA: ..... **CLASIFICACIÓN:** .....

DATOS COMPLEMENTARIOS .....

Est. Civil Cónyuge Hijos

.....

Otros familiares

ficha confeccionada el 10/3/72

51

MINISTERIO DE DEFENSA NACIONAL 144281-3
S. I. D.

Dep. I Secc I
Sub-Secc. A/N
Ficha No..... Confec.....

TADEO IBARRA (Apellidos) ESTELA MARGARITA (Nombres)

DOCUMENTOS: C/C ..... (Serie / N.o) C/I 1.312.905 (N.o / Dpto.)

OTROS DOC. ..... (Pasaporte / Lib. Enrol. / etc.)

NACIMIENTO 28/1/53 (Fecha) oriental (Lugar)

DOMICILIO: Gioia 6321 (Calle / N.o / Teléf / Ciudad o Localidad)

PROFESION U OCUPACION: estudiante de Preparatorios de Medicina

LUGAR: Nocturno No.2 I.B.O. CARGO:

IDEOLOGIA POLITICA ..... CLASIFICACION

DATOS COMPLEMENTARIOS soltera (Est Civil / Conyuge / Hijos)

hija de José y Elsa (Otros familiares)

PRENDIDO

Fecha	Documentos	144281 ANTECEDENTES A REGISTRAR	G.2
9/12/71	72.-446	Detenida al encontrársele panfletos del Grupo T.E.R. y un Panfleto del Tercer Mundo No.4. Fue puesta en libertad.(EE)	

JUNTA DE COMANDANTES EN JEFE

S. I. D.

144282-1

V

B1

DEP. 1 SECC. 1

SUB SECC. A/N

FICHA Nº ..... CONFEC. 7.11.80

TADEO Horacio

Apellidos Nombres

DOCUMENTOS: C/C ..... C/I. .....

Nº Dpto. Serie Nº

OTROS DOC. .....

Pasaporte Li. Enrol etc.

NACIMIENTO: .....

Fecha Lugar

DOMICILIO: .....

Calle Nº Teléf. Ciudad o Localidad

PROFESION U OCUPACION: .....

LUGAR: S.O.D.T.E. CARGO: R diodeportes.

IDEOLOGIA POLITICA: ..... CLASIFICACION: .....

DATOS COMPLEMENTARIOS: .....

Est. Civil Cónyuge Hijos

.....

Otros familiares

FECHA	DOCUMENTOS	144282 ANTECEDENTES A REGISTRAR	R-2
DIC/80	DHII	NO REGISTRA ANTECEDENTES.	
DIC/80	SID	NO REGISTRA ANTECEDENTES.	
4/5/82	D. 14381	Colaborador del Programa "RADIO DEPORTES" Difund. (por el SODRE.- IFE)	

Imp. Nacional 1933/79

JUNTA DE COMANDANTES EN JEFE " ANTINACIONAL " Dep. I Secc. 1/1

S. I. D. 144283-9 Sub Secc. A/N

Ficha Nº ..... Confec. 12/1/82

TADEO ..... JUAN JOSE .....
Apellidos Nombres

DOCUMENTOS: C/C ..... C/I. .....
Serie Nº Nº Dpto.

OTROS DOC. .....
Pasaporte Lib. Enrol. etc.

NACIMIENTO: .....
Fecha Lugar

DOMICILIO: .....
Calle Nº Teléf. Ciudad o Localidad

PROFESION U OCUPACION: .....

LUGAR: ..... CARGO: .....

IDEOLOGIA POLITICA: ..... CLASIFICACION: .....

DATOS COMPLEMENTARIOS: .....
Est. Civil Cónyuge Hijos

[illegible] .....
Otros familiares

Fecha	Documentos	144283 ANTECEDENTES A REGISTRAR	FJ-2
19/2/79	Doc.0274	-Según material incautado por O.C.O.A., se establece que se encuentra afiliado al Partido Comunista con el Nro. 7453.-Eval.A-1	
30/9/81 No.277/81 Secc.7ma.	C.H.C.P. INGRESO MONTEVIDEO	-21/12/81: En la fecha se contestó dicha constancia a nombre de TADEO SCARPA, Juan José, con el antecedente anteriormente registrado, no pudiéndose establecer si el mismo corresponde a dicha persona; para su Ingreso a la I.M.M. (BC).-	

JUNTA DE COMANDANTES EN JEFE "VARIOS"

S. I. D. 144284-7

Dep. I Secc. I

Sub Secc. A/N

Ficha Nº ..... Confec. 12/1/82

TADEO SCARTA (Apellidos) JUAN JOSE (Nombres)

DOCUMENTOS: C/C BVB 18056 (Serie / Nº) C/I. 946.603 (Nº / Dpto.)

OTROS DOC. ..... (Pasaporte / Lib. Enrol. / etc.)

NACIMIENTO: 31/3/943 (Fecha) Montevideo (Lugar)

DOMICILIO: Raffo Arrosa 965 (anterior Uruguayana 3390) (Calle / Nº / Teléf. / Ciudad o Localidad)

PROFESION U OCUPACION: Empleado en la Jefatura de Policía de Montevideo

LUGAR: ..... CARGO: .....

IDEOLOGIA POLITICA: ..... CLASIFICACION: .....

DATOS COMPLEMENTARIOS: Casado (Est. Civil) ..... (Cónyuge) ..... (Hijos)

Hijo de: Daniel y Pepa

(Otros familiares)

Fecha	Documentos	144284 ANTECEDENTES A REGISTRAR
30/9/81 No.277/81 Secc.7ma.	C.H.C.P. INGRESO MONTEVIDEO	-21/12/81: En la fecha se contestó dicha constancia a nombre del causante, con anotaciones que se registran a nombre de TADEO, Juan José, no pudiéndose establecer si los mismos le corresponden; para su Ingreso a la I.M.M.(BC).-

SERVICIO DE INFORMACION
DE DEFENSA
Dep. I

144285 -4

Ficha Nº ..... confeccionada el 15-III-1968

Sección .....

FOTO

Apellidos TADEO TECHERA DE PONCE DE LON (1)

Nombres María Cristina

Fecha de Nacimiento: 23 años

Lugar de Nacimiento: Uruguay

Cred. Cív.: ..... Ced. Identidad: 9.996.357 (2) Argentina

Prontuario: ..... F. Censal: .....

Padre: .....

Madre: .....

Domicilio: Avda.Centenario 3155 Ciudad: Montevideo

Otros datos (Documentos y señas personales) Soltera.Estudiante de Medicina.-

Form. 3

FICHA COMPLEMENTARIA

62

Documento Nº	Documento Fecha	Documento Origen	144285 ANTECEDENTES
	20-X-967	B9-D2	-Detenida por participar en una manifestación relámpago contraria a las Medidas Prontas de Seguridad.-
	3-IV-967	B51-D4.	-Realiza junto a alumnos de la Universidad de la República un programa de Investigación Educación y Asistencia Social a rancherías en Tacuarembó, le correspondió Poblado Laura.- Indica (1) .-
14/VII/981	----------		Se contestó Memo(A) Nº1219/981 para el Dpto.III DEL S.I.D.(LG)
	15.7.83	24737/83 Pág.038	-Figura en una relación de personas refugiadas en Brasil al amparo de ACNUR.Fecha de ingreso el 22.03 78, solicitó visa.- Indica (1) al (2) EVAL:A-2 (Q)

F1

JUNTA DE COMANDANTES EN JEFE 144286-2

S. I. D.

Dep. I Secc. I

Sub Secc. A/N

Ficha Nro. ____ Confec. 4.4.83

TADEO DESIDERIO — Apellidos

Silvana Alicia — Nombres

DOCUMENTOS: C/C ... C/I. 1.499.369 Mdeo.
Serie Nro. Nro. Dpto.

OTROS DOC. ....
Pasaporte Lib. Enrol. etc.

NACIMIENTO: 28.12.69 Mdeo.
Fecha Lugar

DOMICILIO: Av. Italia 3608 Mdeo.
Calle Nro. Teléf. Ciudad o Localidad

PROFESION U OCUPACION: ....

LUGAR: .... CARGO: ....

IDEOLOGIA POLITICA: .... CLASIFICACION: ....

DATOS COMPLEMENTARIOS: soltera
Est. Civil Cónyuge Hijos

HIJA DE: Ivone Lilian y César Pedro.
Otros familiares

Fecha	Documentos	144286 ANTECEDENTES A REGISTRAR	F.2
4.4.83.	24034/83 PAG.018(SJ)	1.12.82: El Consulado uruguayo en NUEVA YORK solicita autorización para expedir o renovar pasaporte a nombre del causante.-Eval.A-1.(TJ)	

B1

JUNTA DE COMANDANTES EN JEFE
S. I. D.

144287-0

Dep. I Secc. I

Sub. Secc. A/N

Ficha N.º ..... Confec. 15.12.82

RADIU MEIO — Apellidos

Washington — Nombres

DOCUMENTOS: C/C ..... Serie ..... N.º ..... C/I. ..... N.º ..... Dpto.

OTROS DOC. ..... Pasaporte ..... Lib. Enrol. ..... etc.

NACIMIENTO: ..... Fecha ..... Lugar

DOMICILIO: ..... Calle ..... N.º ..... Teléf. ..... Ciudad o Localidad

PROFESION U OCUPACION: Presidente de la Federación Nacional de Periodistas

LUGAR: ..... CARGO: .....

IDEOLOGIA POLITICA: ..... CLASIFICACION: .....

DATOS COMPLEMENTARIOS: ..... Est.Civil ..... Cónyuge ..... Hijos

..... Otros familiares

ORRIOS

Fecha	Documentos	144287 ANTECEDENTES A REGISTRAR
10.12.82	22937	Fue quien estuvo en contacto con Eleazer Díaz Rangel (Presidente de la Federación Latinoamericana de Periodistas donde se trató de sondear la posición de las periodistas brasileños en relación al conflicto de las Malvinas y tratar la creación de la Agencia Latinoamericana de Servicios de Información, que se llevó acabo en Brasil. Sus actividades se encuadran dentro del Movimiento Comunista Internacional. Eval.: A-1. (CA).

SERVICIO DE INFORMACION DE DEFENSA

144288-0

F1

Dep. 1

Confeccionado el 17 de Febrero de 1970.

VARIOS

FOTO

Apellidos TADICH ANICICH

Nombres Juan José

Fecha de Nacimiento 30 años (1968)

Lugar de Nacimiento Uruguay

Est. Civil Casado

Cred. Cívica: Céd. Identidad

Otros Documentos

Ocupación Empleado de UTE.

Padre

Madre

Domicilio Juan V.Vizcaya 1717 Ciudad Montevideo

Otros datos:

FICHA COMPLEMENTARIA

B.2

DOCUMENTO		144288 ANTECEDENTES
Fecha	Origen	
3-VII-968	B72-D37 Parte 41	-Detenido en averiguación durante la vigencia de las Medidas Prontas de Seguridad.-

FICHA CONFECCIONADA EL 4/1/1973

fs 1

MINISTERIO DE DEFENSA NACIONAL
S. I. D.

144289-6

Dep. 1 Sec. 1
Sub-Secc. A/N
Ficha Nº..... Confec.....

TADJIAN — Apellidos
L. — Nombres

DOCUMENTOS: C/C. ..... Serie ..... Nro. C/I ..... Nro. ..... Dpto.

OTROS DOC. ..... Pasaporte ..... Lib. Enrol. ..... etc.

NACIMIENTO: ..... Fecha ..... Lugar

DOMICILIO: ..... Calle ..... Nro. ..... Teléf. ..... Ciudad o Localidad

PROFESION U OCUPACION: .....

LUGAR: ..... CARGO: .....

IDEOLOGIA POLITICA: Comunista CLASIFICACION: .....

DATOS COMPLEMENTARIOS: ..... Est. Civil ..... Cónyuge ..... Hijos

[redacted]

..... Otros familiares

Fecha	Documentos	144289 ANTECEDENTES A REGISTRAR	Fs.2
9/9/1970 Archiv.72	75-973	-Hízo uso de la palabra en el ácto realizado y organizado en el local del Seccional 18º del Partido Comunista, festejando el 50º Aniversario del Partido Comunista del Uruguay.- (PP).-	

SERVICIO DE INFORMACION
DE DEFENSA
Dep. I

144290-4

51
..... Sección
Act. Ant. Nac.
Ficha Nº .....

Nombres y Apellidos: TADJIAN
Phanos.-

Fecha de Nacimiento: .....

Lugar de Nacimiento: .....
(País - Ciudad o Localidad - etc.)

Cred. Cív.: Serie ..... Nº ..... Ced. Identidad: .....

Otros documentos: .....
(Pasaporte — Libreta Enrolam. — etc.)

FOTO

Domicilio: .....
(Ciudad o Localidad) (Calle) Nº Teléf

Filiación

Edad aparente ..... Color del Cutis .....

Color del Cabello ..... Estatura Aproximada .....

Complexión ..... Aspecto Social .....

Señas particulares .....

.....

Ficha confeccionada en Montevideo, el 29 de agosto de 1969.-

Fórm. 1

144290

ACTIVIDADES

(1) **Laborales:** Profesión ① Empleado Administrativo Lugar de trabajo ② Oficina Médica.-

Cargo ..... Antigüedad .....

Otras Actividades .....

(2) **Políticas:** Ideología ③ Castrista.- Actuación .....

Antecedentes .....

Antecedentes familiares .....

(3) **Sociales:** Estado Civil ..... Religión ..... Figuración .....

Grado Instrucción ..... Lugares que frecuenta .....

(4) **Económicas:** Situación ..... Capital aprox. ..... Vehículo .....
marca y Nº

Otros datos .....

Datos Complementarios .....

Apreciación Personal Gral. .....

TADJIAN Phanos.-

FECHA	DOCUMENTOS	144290 ANTECEDENTES A REGISTRAR	F.3
Año 1967.	77-120.	Figura en una relación de personas castristas del Hospital de Clínicas.- No aparece clara su vinculación con los grupos extremistas, a pesar de haber aparecido como uno de los primeros titulares en una lista conjunta para la Asociación.- Indica ④ al ③ .-	

C/G

F1

JUNTA DE COMANDANTES EN JEFE

S. I. D.

144291-2

Dep. I Secc. I

Sub Secc. A/N

Ficha Nº ..... Confec. 8.11.82

TAFERNABERRY MACHIN (1) Horacio E.

Apellidos Nombres

DOCUMENTOS: C/C. J.A.A. 2066(2) C/I. 470.753-9 Salto (3)

Serie Nº Nº Dpto.

OTROS DOC. .....

Pasaporte Lib. Enrol. etc.

NACIMIENTO: 68 años en 1982.-(4)

Fecha Lugar

DOMICILIO: Charrúa 831 (5) Salto (6)

Calle Nº Teléf. Ciudad o Localidad

PROFESION U OCUPACION: Jubilado (7)

LUGAR: ..... CARGO: .....

IDEOLOGIA POLITICA: Partido Colorado Tarigo-Vinci (8) Nov/982 CLASIFICACION: CONVENCIONAL (9)

DATOS COMPLEMENTARIOS Casado (10)

Est. Civil Cónyuge Hijos

.....

Otros familiares

Fecha	Documentos	144291 ANTECEDENTES A REGISTRAR	F2
29.9.82	D.20139	-Encontrándose comprendido en el Acto Institucional Nro.4 Art.3o., con fecha 24.7.81, la Comisión Interpretativa lo declara excluído de Oficio de la proscripción política establecida en el referido Acto.Eval: A-1 (M).-	
[illegible]	23691/073	Electo Titular del Organo Deliberante Nacional del Partido Colorado por el Departamento de Salto Hoja de Votación J.A.K de acuerdo al resultado de las Elecciones Internas de los Partidos Políticos habilitados, efectuadas el 28-XI-82. — Eval. A-1 (33). Indice 1 al 10	
3.4.84	33090/40	Interina en calidad de Sta Titular el Organo Ejecutivo Departamental del Partido Colorado por el Departamento de Salto.- Eval.- (A-1) CKG)	

MINISTERIO DE DEFENSA NACIONAL 14292-0
S. I. D.

Dep. P E Sec. 1
Sub-Secc. A/N
Ficha Nº..... Confec. 10.8.73

TAFERNABERRY	Humberto
Apellidos	Nombres.

DOCUMENTOS: C/C. ..... Serie ..... Nro. C/I ..... Nro. ..... Dpto.

OTROS DOC. ..... Pasaporte ..... Lib. Enrol. ..... etc.

NACIMIENTO: ..... Fecha ..... Lugar

DOMICILIO: ..... Calle ..... Nro. ..... Teléf. ..... Ciudad o Localidad

PROFESION U OCUPACION: Abogado

LUGAR: ..... CARGO: .....

IDEOLOGIA POLITICA: ..... CLASIFICACION: .....

DATOS COMPLEMENTARIOS: ..... Est. Civil ..... Cónyuge ..... Hijos

..... Otros familiares

Fecha	Documentos	144292 ANTECEDENTES A REGISTRAR
13/1,73	4445	Visita a elementos sediciosos, alojados en el Penal de P.Carretas.-(DD)
5/IX/80	.....	MEMORANDUM (A) N° 1099/80 PARA LA P.N.N. (P)

F5-1

JUNTA DE COMANDANTES EN JEFE VARIOS

Dep. I Secc. I

S. I. D. 144293-8

Sub Secc. A/N

Ficha Nº ..... Confec. 4.6.81

TAFERNABERRY (Apellidos) Juan (Nombres)

DOCUMENTOS: C/C ..... (Serie / Nº) C/I. 830.482 (Nº / Dpto.)

OTROS DOC. ..... (Pasaporte / Lib. Enrol. / etc.)

NACIMIENTO: ..... (Fecha / Lugar)

DOMICILIO: Avda. Brasil 2817 (Calle / Nº / Teléf.) Montevideo (Ciudad o Localidad)

PROFESION U OCUPACION: Abogado

LUGAR: ..... CARGO: .....

IDEOLOGIA POLITICA: (1)Colorados CLASIFICACION: (2)UR(Salto)

DATOS COMPLEMENTARIOS: ..... (Est. Civil / Cónyuge / Hijos)

..... (Otros familiares) 100288

Fecha	Documentos	144293 ANTECEDENTES A REGISTRAR	52
30/NOV./78	Doc.1650	- Mediante acta labrada en este Servicio sobre si conoce a que ideología responde Pelayo J.DIAZ MUGUERZA, manifiesta que siempre se ha manifestado como demócrata, integrante del Partido Nacional, conociéndole aproximadamente desde el año 1972.-(K)	
28.7,81	Doc.6396.	-Tras habérle sido suspendido los derechos de toda actividad Política con inclusión del Voto por Acto Institucional Nº 4,Art.3ro, Inc.b, fué rehabilitado de sus derechos por la Comisión Interpretativa.-(TJ)"LA MAÑANA"28.07.81.-Indica (1) y (2).--	

Imp. Nacional 716/79

SERVICIO DE INFORMACION
DE DEFENSA
Dep. I

MINISTERIO DE DEFENSA NACIONAL M/F
SERVICIO DE INFORMACION DE DEFENSA
T. 1442946

B.1 ..... Sección
Act. Ant. Nac.
Ficha Nº 5182

Nombres y Apellidos: TAFERNABERRY , Neco

Fecha de Nacimiento: .....

Lugar de Nacimiento: .....
(País - Ciudad o Localidad - etc.)

Cred. Cív.: Serie ..... Nº ..... Ced. Identidad: .....

Otros documentos: .....
(Pasaporte — Libreta Enrolam. — etc.)

FOTO

Domicilio: .....
(Ciudad o Localidad) (Calle) Nº Teléf

Filiación

Edad aparente ..... Color del Cutis .....

Color del Cabello ..... Estatura Aproximada .....

Complexión ..... Aspecto Social .....

Señas particulares .....

.....

Ficha confeccionada en Montevideo el 3 de octubre de 1966

Fórm. 1

14.4-94

B2

ACTIVIDADES

(1) **Laborales:** Profesión ..... Lugar de trabajo Hospital -Artigas-

Cargo Empleado Administrativo Antigüedad .....

Otras Actividades .....

.....

(2) **Políticas:** Ideología ..... Actuación .....

Antecedentes .....

Antecedentes familiares .....

(3) **Sociales:** Estado Civil ..... Religión ..... Figuración .....

Grado Instrucción ..... Lugares que frecuenta .....

(4) **Económicas:** Situación ..... Capital aprox. ..... Vehículo .....
marca y Nº

Otros datos .....

Datos Complementarios .....

Apreciación Personal Gral. .....

.....

.....

14.4-94

F.2

ACTIVIDADES

(1) **Laborales:** Profesión ..... Lugar de trabajo Hospital -Artigas-

Cargo Empleado Administrativo Antigüedad .....

Otras Actividades .....

.....

(2) **Políticas:** Ideología ..... Actuación .....

Antecedentes .....

Antecedentes familiares .....

(3) **Sociales:** Estado Civil ..... Religión ..... Figuración .....

Grado Instrucción ..... Lugares que frecuenta .....

(4) **Económicas:** Situación ..... Capital aprox. ..... Vehículo .....
marca y Nº

Otros datos .....

Datos Complementarios .....

Apreciación Personal Gral. .....

.....

.....

FICHA COMPLEMENTARIA

F.3

Documento		Antecedentes
Fecha	Origen	144294
6-VII-966	B-77-D-96	-Figura en una relación de personas a las cuales se les sindican como elementos [redacted] del Departamento de Artigas.- Empleado del Hospital-Administrativo.-Partido Socialista.-

MINISTERIO DE DEFENSA NACIONAL

S. I. D. 144295-3

Dep. I Secc. I

Sub Secc. G

Ficha Nro. ..... Confec. .....

TAFERNABERRY ARRALDE — Apellidos

Susana — Nombres

DOCUMENTOS: C/C ..... C/I. .....
Serie Nro. Nro. Dpto.

OTROS DOC. .....
Pasaporte Lib. Enrol. etc.

NACIMIENTO: .....
Fecha Lugar

DOMICILIO: .....
Calle Nro. Teléf. Ciudad o Localidad

PROFESION U OCUPACION: Profesora de Ciencias Geográficas

LUGAR: Liceo Zona Este de Salto CARGO: .....

IDEOLOGIA POLITICA: ..... CLASIFICACION: .....

DATOS COMPLEMENTARIOS: .....
Est. Civil Cónyuge Hijos

Otros familiares

Fecha	Documentos	144295 ANTECEDENTES A REGISTRAR F.2
29/10/75	Doc.1881 -	En el año 1974,en el Depto.de Salto,se inscribió para precariatos y suplencias en el Instituto "Osimani y Llerena".-Eval.A-2.-(H).-

F-1

SERVICIO DE INFORMACION DE DEFENSA

Dep. 1

144296-1

Confeccionado el 12/III/971

V A R I O S

F O T O

Apellidos TAFERNABERRY CASAN (4)

Nombres Wilson

Fecha de Nacimiento 04/XI/934 - Artigas (5)

Lugar de Nacimiento

Est. Civil

Cred. Cívica IAC 17555 (1) Ced Identidad 2.691.127-3 (6)

Otros Documentos

Ocupación Enfermero (2), Funcionario Público (7)

Padre

Madre

Domicilio Bbe. Rivera Nº 221 Ciudad ARTIGAS (3)

Otros datos Figueroa No. 959 - Artigas (8)

FICHA COMPLEMENTARIA

A-2

DOCUMENTO		144296 ANTECEDENTES
Fecha	Origen	
15/V/968	63(1)1	-Figura en una relación de elementos izquierdistas del Dpto. de Artigas.-Simpatizante.-
7/XI/1968	B.64(1) D.9	-Integra una lista de personas izquierdistas del Dpto. de Artigas.-Indica ① al ③. -Eval: C - 2
21.8.72	Doc.2610	-Indica documentos anteriores.-(SS)-
24/8/82	18044	Figura como Candidato para las elecciones de Delibe-rantes Departamentales y Convenciones Nacional a rea-lizarse el 28/NOV/82, con el No. 10 en la Lista I.A.R del Partido Nacional, correspondiente al Departamento dd Artigas. (Indica 4 al 8).- (CC)
21/SET/982	.....	De acuerdo al Oficio No. 659/D-I/82 de este Servicio cursado a la Corte Electoral, se encuentra habilita-do como candidato de la lista mencionada.- (CC)
4.4.84	8402127/002	15.3.84 Se establece que fue separado del cargo de Director del Hospital de la C. de Artigas, siendo su plantado por Luis SALSAMENDI EDETTI. Eval.A-1 (SI)

E3

Fecha	Documentos	144296 ANTECEDENTES A REGISTRAR
16 5 84	33090/80	Integra en calidad de Titular el Organo Deliberante Departamental del Partido Waconal por el Departamento de Actas .- Eval.- (A-1) CKE)

SERVICIO DE INFORMACION
DE DEFENSA
Dep. 1

FSI

144297-9 Confeccionado el 18.10.73.

V A R I O S

FOTO

Apellidos TAFFURI

Nombres Carmelo

Fecha de Nacimiento 33 años.

Lugar de Nacimiento Uruguay

Est. Civil

Cred. Cívica Céd. Identidad

Otros Documentos Libreta de Navegación No. 23.032.

Ocupación Marinero (foguista).

Padre

Madre

Domicilio D.Lopez 2101 Ciudad

Otros datos

Casado

FICHA COMPLEMENTARIA

F.2

DOCUMENTO		144297 ANTECEDENTES
FECHA	ORIGEN	
26.5.72.	Doc. 1158.	_Figura en una relación de personal de la Empresa R. y Voulminot, prestando servicios en el buque "LIDIA", donde se realizaban reuniones de elementos izquierdistas._(W).
18.5.72.	Doc. 1083	_Indica Idem.al Doc. anterior._(QQ).
06.05.82 14.543/82		-Mencionado página/s 50 del libro "TESTIMONIO DE UNA NACION AGREDIDA". -EVALUACION : A-1.-(GM) (LA).-

MINISTERIO DE DEFENSA NACIONAL
S. I. D.

14429 d-7

E 91

Dep. I Secc. I
Sub-Secc. A/N
Ficha Nro. ..... Confec 7/7/72

TAFURELLI de LAZO — Apellidos
ALICIA Margarita — Nombres

DOCUMENTOS: C/C. ..... Serie ..... Nro. C/I. ..... Nro. ..... Dpto.

OTROS DOC. ..... Pasaporte ..... Lib. Enrol. ..... etc.

NACIMIENTO: ..... Fecha ..... Lugar

DOMICILIO: ..... Calle ..... Nro. ..... Teléf. ..... Ciudad o Localidad

PROFESION U OCUPACION: .....

LUGAR: ..... CARGO: .....

IDEOLOGIA POLITICA: ..... CLASIFICACION: .....

DATOS COMPLEMENTARIOS: Casada (Est. Civil) ..... C. Lazo (M.L.N.) (Cónyuge) [redacted]

..... Otros familiares

Fecha	Documentos	144298 ANTECEDENTES A REGISTRAR F.2
7/7/72	D.1174	En un presedimiento en la calle J. Cabal esq. Urquiza fue detenida resultando ser la esposa del sedicioso C.Lazo.- (II)
31/V/72	Dec.3085 SUMI N.179	Fue puesta en libertad y entregada a sus padres, por resolución del Sr.Juez de Menores. (OO).
23/5/1972	D.1090 J.P.M.	- Permanece en la D.N.II,a disposición de la Fuerza Aérea.-(C.C)
31.5.72	Doc.1218 J.P.M. P.D.	-Indica lo mismo que el documento anterior.- (OO)
30.5.72	Doc. 1278 JPM (PD)	-Como se informa en este documento, fue conducida al Sr. Juez de Menores.- (OO)
30.5.72	Doc.1278 JPM (PD) Ampliación.	-Indica lo mismo que el documento 3085 SUMI Nro.179. (OO)
29.11.82	.....	- Se hizo Memo (A) No.2759/82 para el E.M.R.No.1.(SS)-

G1.

JUNTA DE COMANDANTES EN JEFE

S. I. D.

144299-5

Dep. I Secc. I

Sub Secc. A/N

Ficha Nº ..... Confec. .....

TAFURELLI QUAGLIATTA de BAZZANO Marta Ines

Apellidos Nombres

DOCUMENTOS: C/C ANB 6019 BJB 8470 C/I. 709.869.

Serie Nº Nº Dpto.

OTROS DOC. .....

Pasaporte Lib. Enrol. etc.

NACIMIENTO: 7.I.935 Montevideo.

Fecha Lugar

DOMICILIO: Colombes Nº1385

Calle Nº Teléf. Ciudad o Localidad

PROFESION U OCUPACION: Func. I.M.M.- Jefe de Ira.-

LUGAR: ..... CARGO: .....

IDEOLOGIA POLITICA: ..... CLASIFICACION: .....

DATOS COMPLEMENTARIOS: .....

Est. Civil Cónyuge Hijos

Otros familiares

Fecha	Documentos	144299 ANTECEDENTES A REGISTRAR A.2
	D.N.I.I. D. 0607 Pág.004	- Delegada de Mesa por el Movimiento Independiente 7 de Octubre - Patria Grande- Unión Popular- en las elecciones Nacionales de 1971, Circuito 2124 (Lucas Obes Nº96) listas 1811, 77, 4190.- - Por datos de la Corte Electoral tambien figura en las listas 77,700, 1811, 4190, 9988.- Con fecha 23.11.78 solicitó C.H.C.P. Nº3213 Secc.11a. de Montevideo .- (SS)-
30.3.81 MONTEVIDEO	C.H.C.P. Nº 151 O.PERMA- NENCIA	- 21.9.81.- En el día de la fecha se contestó Constancia Nº 5585/81, para permanencia en el cargo que ocupa dicha persona en la I.M.M., con anotaciones.- (VL)
4.3.83.	20492/82	Habiendo solicitado C.H.C.P. el 12.6.81, se le otorgó Cat. "C" el 12.11.81.Eval.A.1.(AE).

Imp. Nacional 716/79

JUNTA DE COMANDANTES EN JEFE
S. I. D.

144300-1

Dep. I E. Secc. I
Sub. Secc. A/N

Ficha N.º ..... Confec. 19.8.82

TAFURI (Apellidos) Juan Carlos (Nombres)

DOCUMENTOS: C/C ..... (Serie) (N.º) C/I. ..... (N.º) (Dpto.)

OTROS DOC. ..... (Pasaporte) (Lib. Enrol.) (etc.)

NACIMIENTO: ..... (Fecha) (Lugar)

DOMICILIO: ..... (Calle) (N.º) (Teléf.) (Ciudad o Localidad)

PROFESION U OCUPACION: .....

LUGAR: ..... CARGO: .....

IDEOLOGIA POLITICA: ..... CLASIFICACION: .....

DATOS COMPLEMENTARIOS: ..... (Est.Civil) (Cónyuge) (Hijos)

.....

Otros familiares

Fecha	Documentos	144300 ANTECEDENTES A REGISTRAR	52
12.8.82	17675	El J.M.I. 3er.Turno por Of. Nº 454 de fecha 5.8.82 solicita su captura por "Sabérsele vinculado a la actividad clandestina del P.C.".-Es integrante del SUANP. Eval:A-1 (00)	
17.8.82	- - -	Se confeccionó Oficio Nº 402/82 al J.M.I. 3er. Turno(00)	

MINISTERIO DE DEFENSA NACIONAL

S. I. D.

144301-8

Dep. I Secc. I

Sub-Secc. **A/N**

Ficha Nº ..... Confec. .....

E-1

TAGABONA — José Tomás Ivan

Apellidos — Nombres

DOCUMENTOS: C|C ..... C|I .....

Serie Nº — Nº Dpto.

OTROS DOC.: .....

Pasaporte — Lib. Enrol. — etc.

NACIMIENTO: .....

Fecha — Lugar

DOMICILIO: (1) Misiones ap.3 (casa de Invernizzi)

Calle — Nº — Telef. — Ciudad o Localidad

PROFESION U OCUPACION: (2) Zapatero

LUGAR: (3) Zapateria en Joleci entre Tucumán y Chacabuco **CARGO** .....

IDEOLOGIA POLITICA (4) Izquierdista **CLASIFICACION** .....

DATOS COMPLEMENTARIOS .....

Est. Civil — Conyuge — Hijos

otros familiares

Ficha confeccionada en Montevideo el 25 de setiembre de 1969

FECHA	DOCUMENTOS	144301 ANTECEDENTES A REGISTRAR
22-V-67	59-10	Figura en una relacion de activos simpatizantes de izquierda, del Dpto. de Maldonado.-(W) (INDICA 1 al 4)

144302-7 B.1

SERVICIO DE INFORMACION DE DEFENSA

Dep. 1

Confeccionado el 23.10.78

V A R I O S

FOTO

Apellidos TAGLE BOZZOLA

Nombres Luis Oscar

Fecha de Nacimiento 33 años(1973)

Lugar de Nacimiento Uruguay

Est. Civil Divorciado

Cred. Cívica ..... Céd. Identidad .....

Otros Documentos .....

Ocupación .....

Padre .....

Madre .....

Domicilio Rimac 1689 Ciudad .....

Otros datos: .....

FICHA COMPLEMENTARIA

F.2

DOCUMENTO		144302 ANTECEDENTES
Fecha	Origen	
11.10.78 PD. 6 a 6	1350	7.10.78 -Detenido conjuntamente con un grupo de personas como corolario de las declaraciones de un grupo de detenidos qué están siendo indagados por el tráfico y consumo de "Marihuana". Enterado el JLI de 1er. Turno, dispuso que fuera conducido a su despacho.- (DD)
11.10.78 PD. 6 a 6	1352	9.10.78 -Al así haberlo dispuesto el JLI de 1er. Turno fue internado en el Hospital Vilardebó de acuerdo a lo establecido en el Art. 4to. de la Ley 14.294.- (DD)

F1

SERVICIO DE INFORMACION DE DEFENSA

144303-5

Dep. 1

Confeccionado el 17 de Febrero de 1970.-

VARIOS

FOTO

Apellidos TAGLE COSTA

Nombres Oscar Luis

Fecha de Nacimiento 17 años (1968) -19 Octubre 1950

Lugar de Nacimiento Uruguay - Montevideo

Est. Civil Soltero

Cred. Cívica: Céd. Identidad

Otros Documentos

Ocupación Est.Liceo Nocturno No.3.-

Padre

Madre

Domicilio Félix Laborde 2334 Ciudad Montevideo

5000 Koln 41 Euskirchener STR 8 - Alemania Federal - (1)

Otros datos:

FICHA COMPLEMENTARIA

DOCUMENTO		144303 ANTECEDENTES
Fecha	Origen	
26/27-VI-968	B72-D37 Parte 28	-Dirigente de FEUU.Detenido por violación del Decreto de Medidas Prontas de Seguridad.-
3/III/983	----- -----	Se contestó Memo. (A) Nº 3050/982 (1a. Parte) para DINARP (MS)
23/X/982	D.21378	Año 1982 - Figura en una nómina de personas y Entidades que residen en el Exterior y reciben la Publicación "Carta del Uruguay" enviada por DINARP.- EVAL.: A - 1 (MS) - Indica (1)

VARIOS

JUNTA DE COMANDANTES EN JEFE

S. I. D.

144304-3

Dep. I Secc. I

~~Sub Secc. A/N~~

Ficha No. ..... Confec. 21.6.83

TAGLE BOZZOLA ..... Roberto Mario .....
Apellidos Nombres

DOCUMENTOS: C/C. BPA 10188 ..... **C/I.** 1.059.210-0 .....
Serie No. No. Dpto.

OTROS DOC. .....
Pasaporte Lib. Enrol. etc.

NACIMIENTO: 8.2.47 Mdeo. .....
Fecha Lugar

DOMICILIO: Pedro Cambell 1525 (1983)Telef.771130 .....
Calle No. Teléf. Ciudad o Localidad

PROFESIÓN U OCUPACIÓN: Médico Veterinario .....

LUGAR: Serv. Veterinario y de Remonta del Ejercito ..... **CARGO:** Jefe de Sec. Veterinaria .....

IDEOLOGÍA POLÍTICA: ..... **CLASIFICACIÓN:** .....

DATOS COMPLEMENTARIOS Casado .....
Est. Civil Cónyuge Hijos

.....
Otros familiares

FECHA	DOCUMENTOS	144304 ANTECEDENTES A REGISTRAR
21.6.83	26859/34 01 y 40	-17.5.83-SE.ILA.CO.DI. por Nota Nº 1045/83/D solicita aval para Beca a curso en la Universidad Nal. Mayor de San Marcos, SE APRUEBA por Memo.(A) 1078/83 (2da. Parte) del 20.5.83.-(C)

JUNTA DE COMANDANTES EN JEFE
S. I. D.

144305-0

Dep. I Secc. I

Sub. Secc. A/N

Ficha N.º ..... Confec. 7.1.83

TAGLE — Apellidos

Sergio — Nombres

DOCUMENTOS: C/C ..... Serie ..... N.º ..... C/I. ..... N.º ..... Dpto.

OTROS DOC. ..... Pasaporte ..... Lib. Enrol. ..... etc.

NACIMIENTO: ..... Fecha ..... Argentina Lugar

Concordia

DOMICILIO: ..... Calle ..... N.º ..... Teléf. ..... Ciudad o Localidad

PROFESION U OCUPACION: .....

LUGAR: ..... CARGO: .....

IDEOLOGIA POLITICA: ..... CLASIFICACION: .....

DATOS COMPLEMENTARIOS: ..... Est.Civil ..... Cónyuge ..... Hijos

..... Otros familiares

Fecha	Documentos	144305 ANTECEDENTES A REGISTRAR
30.12.82	23354	22.10.82:Asistió a un acto organizado por FADES y llevado a cabo en el local de dicha entidad en la C. de Concordia(Rep.Argentina). Dicho acto contó con la presencia de Adolfo PEREZ ESQUIVEL, como así tambien de diversas personalidades políticas de la zona.-Eval.B-1.(TJ)

Fg. 1

SERVICIO DE INFORMACION DE DEFENSA

144306-8

Dep. 1

Confeccionado el 23/IV/970

VARIOS

FOTO

Apellidos TAGLIABUE

Nombres Carlos

Fecha de Nacimiento

Lugar de Nacimiento

Est. Civil

Cred. Cívica Ced. Identidad

Otros Documentos

Ocupación

Padre

Madre

Domicilio Ciudad

Otros datos:

FICHA COMPLEMENTARIA

DOCUMENTO		144306 ANTECEDENTES
Fecha	Origen	
15/6/968	8-19-D-10	-1º/5/68.-En esta fecha se realizó en la Plaza [illegible] Treinta y Tres de San José, un acto organizado por el plenario Obrero Estudiantil Maragato. El mencionado es vocalista de tango y amenizó dicho acto.-

MINISTERIO DE DEFENSA NACIONAL

S. I. D.

144307-6

Dep. I F-1 Secc. I

Sub Secc. G

Ficha Nro. ..... Confec. 26.3.82

TAGLIABUE MORALES — Apellidos

Rodolfo G. — Nombres

DOCUMENTOS: C/C ..... (Serie / Nro.) C/I. 1.668.883 (Nro. / Dpto.)

OTROS DOC. ..... (Pasaporte / Lib. Enrol. / etc.)

NACIMIENTO: ..... Uruguay (Fecha / Lugar)

DOMICILIO: Dr. Decroly 4820 Ap.1 (Calle / Nro. / Teléf. / Ciudad o Localidad)

PROFESION U OCUPACION: Bancario

LUGAR: Bco. de Crédito CARGO: .....

Integra la Asociación Laboral de Empleados del Banco de Crédito (1)

IDEOLOGIA POLITICA: ..... CLASIFICACION: .....

DATOS COMPLEMENTARIOS: .....

Est. Civil / Cónyuge / Hijos

Otros familiares

B2

Fecha	Documentos	144307 ANTECEDENTES A REGISTRAR
15.3.82	D.12640 P.D.Nº072/82	-13.3.82-En el local de A.B.U., en la calle Camacuá 575, se llevó a cabo la Asamblea Constitutiva de la Asociación Laboral que nuclea a los empleados del Banco de Crédito. Se aprobaron los estatutos por unanimidad, constituyendo la Comisión Provisoria, el causante entre otros. Eval.A-1.-(JJ)
29.12.83	33071	-5.12.83:Firma una carta enviada al Sr.Vice Pte. delBco Central pidiendo soluciones para la casa bancaria "PEMAR" que fuera intervenida.Eval A- 1 (BR).
9.3.84	8401239/008	Integra la coordinadora del PIT, en representación del sector bancario.Eval.A-2 (SI) (Indica 1)

F-1

JUNTA DE COMANDANTES EN JEFE

S. I. D. 144308-4

Dep. I Secc. I

Sub Secc. A/N

Ficha Nº ..... Confec. .....

TAGLIAFERRO LUONI — Apellidos

Arnaldo Antonio — Nombres

DOCUMENTOS: C/C AZA. 2446 — Serie / Nº — C/I. 121.533. — Nº / Dpto.

OTROS DOC. ..... — Pasaporte / Lib. Enrol. / etc.

NACIMIENTO: 7.4.909. — Fecha — Montevideo.- — Lugar

DOMICILIO: Martín Fierro Nº2465 — Calle / Nº / Teléf. / Ciudad o Localidad

PROFESION U OCUPACION: Empleado de O.S.E.

LUGAR: ..... CARGO: .....

IDEOLOGIA POLITICA: ..... CLASIFICACION: .....

DATOS COMPLEMENTARIOS: Casado. — Est. Civil / Cónyuge / Hijos

[redacted]

Otros familiares

Fecha	Documentos	144308 ANTECEDENTES A REGISTRAR	82
	D.N.I.I.	- 21.8.968.- De acuerdo con el resultado de la elección efectuada por la Federación de Funcionarios de O.S.E. el 28/5/968, ocupará el cargo de suplente del Comité Ejecutivo del Sector Pocitos, por el período 1968/970.- 18.11.978.- En la fecha solicitó C.H.C.P. Nº2360/78 en SECC.13a. de Policía de Montevideo.- (SS)-	

Imp. Nacional 716/79

SERVICIO DE INFORMACION DE DEFENSA

144309-2

F.1

Dep. 1

Confeccionado el 24 de Setiembre 1969

VARIOS

FOTO

Apellidos TAGLIAFICO DE MUSITELLI

Nombres M.

Fecha de Nacimiento .....

Lugar de Nacimiento .....

Est. Civil .....

Cred. Cívica ..... Céd. Identidad .....

Otros Documentos .....

Ocupación .....

Padre .....

Madre .....

Domicilio ..... Ciudad .....

Otros datos: .....

FICHA COMPLEMENTARIA

52

DOCUMENTO		144309 ANTECEDENTES
Fecha	Origen	
2-VI-67	LPJPM	En el día de ayer, partió con destino a Río de Janeiro (se trataría de un familiar de BRUNO MUSITELLI, brasileño, ciudadano legal uruguayo, comunista. Vía PAN AMERICAN.-

JUNTA COMANDANTES EN JEFE
Dep. 1

144310-0 Confeccionado el 27.11.76

V A R I O S

FOTO

Apellidos TAGLIALEGNE VENDRAMETTO

Nombres Bruno

Fechà de Nacimiento 35 años(1976)

Lugar de Nacimiento Italia

Est. Civil Casado Conyuge: Ana María Mauro

Cred Cívica ..... Céd. Identidad .....

Otros Documentos .....

Ocupación Sociedad "Unirama Ltda" -Roi Branco 1373 P 9

Padre .....

Madre .....

Domicilio Santa Rosa 5609 Ciudad .....

Otros datos .....

IMP. CHIESA Hnos. Ltda. 3.000 - 5 - 76

FICHA COMPLEMENTARIA

FS2

DOCUMENTO		ANTECEDENTES 144310
Fecha	Origen	
23.10.76 PD. 7 a 7	1339	14.10.76 -Detenido conjuntamente con su esposa al tenerse información de que estarian vinculados al tráfico de drogas. Se constató que ha formado una sociedad denominada "Unirama Ltd conjuntamente con Guillermo E. Torres Roser, Julio Pereira Flores y Mario Caliari así como las gran cantidad de joyas incautadas en el domicilio del primero de los nombrados le pertenecen.- (DD)
23.10.76 PD. 7 a 7	1333	16.10.76 -Por disposición del JLI de 3er. Turno fue puesto en libertad y con respecto a las joyas y vehículo incautado fueron puestos a disposición del J.L. de Aduana. Posteriormente fue internado en el réggimen de MPS por presumirse que se encuentre vinculado a la sedición a nivel internacional.- (DD)
23.10.76 PD. 7 a 7	1335	20.10.76 -Fue puesto en libertad.- (DD)

SERVICIO DE INFORMACION
DE DEFENSA
Dep. I

144311-8

131
..... Sección
Act. Ant. Nac.
Ficha Nº ~~0506~~

Nombres y Apellidos: TAGLIAMONTE José

Fecha de Nacimiento:

Lugar de Nacimiento:
(País - Ciudad o Localidad - etc.)

Cred. Cív.: Serie ..... Nº ..... Ced. Identidad:

Otros documentos:
(Pasaporte — Libreta Enrolam. — etc.)

VARIOS

FOTO

Domicilio:
(Ciudad o Localidad) (Calle) Nº Teléf

Filiación

Edad aparente ..... Color del Cutis .....

Color del Cabello ..... Estatura Aproximada .....

Complexión ..... Aspecto Social .....

Señas particulares .....

Ficha confeccionada en Montevideo el 15 de mayo de 1967.

Fórm. 1

9

144311

ACTIVIDADES

(1) **Laborales:** Profesión ..... Lugar de trabajo .....

Cargo ..... Antigüedad .....

Otras Actividades .....

.....

(2) **Políticas:** Ideología ..... Actuación .....

Antecedentes .....

Antecedentes familiares .....

(3) **Sociales:** Estado Civil ..... Religión ..... Figuración .....

Grado Instrucción ..... Lugares que frecuenta .....

(4) **Económicas:** Situación ..... Capital aprox. ..... Vehículo .....
marca y Nº

Otros datos .....

Datos Complementarios .....

Apreciación Personal Gral. .....

.....

.....

TAGLIAMONTE FICHA COMPLEMENTARIA José F.3

Documento		144311 ANTECEDENTES
Fecha	Origen	
Año 1966	Listas P.S.	Figura como 104º Titular a la Junta Dptal. de Montevideo, en las listas del Partido Socialista, en las Elecciones Nacionales del corriente año.

FICHA COMPLEMENTARIA

Documento		
Fecha	Origen	144311 ANTECEDENTES

SERVICIO DE INFORMACION
DE DEFENSA
Dep. 1

Confeccionado el 13.5

144311

VARIOS

FOTO

Apellidos TAGLIAMONTE

Nombres José

Fecha de Nacimiento

Lugar de Nacimiento

Est. Civil

Cred. Cívica Céd. Identidad

Otros Documentos

Ocupación

Padre

Madre

Domicilio Francisco Pla 3597 Ciudad

Otros datos

FICHA COMPLEMENTARIA

DOCUMENTO		14431 ANTECEDENTES
FECHA	ORIGEN	
12.7.72.	Doc.1976	-Figura en una relación de direcciones incautadas en los documentos del Arqu.Ramón Martinez Guarino y Sra.en su detención.-(W). 10/7/78- Se remitieron datos identificatorios por Mem.(A) No. 685 (Corte Electoral).- (U)

B1

JUNTA DE COMANDANTES EN JEFE
S. I. D.

VARIOS

144312-6

Dep. I Secc. I

Sub. Secc. A/N

Ficha N.º ..... Confec. 15.7.82

TAGLIANI MANZOR (Apellidos) Carlos Edgardo (Nombres)

DOCUMENTOS: C/C ..... (Serie / N.º) C/I. ..... (N.º / Dpto.)

OTROS DOC. ..... (Pasaporte / Lib. Enrol. / etc.)

NACIMIENTO: ..... (Fecha / Lugar)

DOMICILIO: R. General Osorio No. 67/202 (Petrópolis) (Calle / N.º / Teléf.) Rio de Janeiro (Ciudad o Localidad)

PROFESION U OCUPACION: .....

LUGAR: ..... CARGO: .....

IDEOLOGIA POLITICA: ..... CLASIFICACION: .....

DATOS COMPLEMENTARIOS: ..... (Est.Civil / Cónyuge / Hijos)

..... (Otros familiares)

Fecha	Documentos	144312 ANTECEDENTES A REGISTRAR	fs 2
10.06.82	15.786	Figura en una Lista de ciudadanos uruguayos residentes en distintas ciudades del Brasil. Eval.: A-1.- (VL) (M)	

Montevideo, el 14 de Setiembre de 1970.-

MINISTERIO DE DEFENSA NACIONAL
S. I. D.

14 4 3 1 3-4

Dep. I **E** Secc. I
Sub-Secc. **A/N**
Ficha N.o ..... Confec. .....

Fl. 1

TAGLIASACCHI DUFFO de GIL (Apellidos) Juana Beatriz (Nombres)

DOCUMENTOS: C/C ..... (Serie / N.o) C/I ..... (N.o / Dpto.)

(4) Pront de ident crim N:229. 639

OTROS DOC. Reg. fotogr. N:62.612 y 155.327 (Pasaporte / Lib. Enrol. / etc.)

NACIMIENTO (1) 1 de Diciembre de 1949 (Fecha) Maco (Uruguay) (Lugar)

DOMICILIO: (2) Simon Bolivar 1424 Ap5 (Calle / N.o / Teléf. / Ciudad o Localidad)

PROFESION U OCUPACION: .....

LUGAR: ..... CARGO: .....

IDEOLOGIA POLITICA ..... CLASIFICACION Extremista

DATOS COMPLEMENTARIOS ..... (Est. Civil / Conyuge / Hijos)

(3) Hija de Carlos Antonio y de Hortencia [redacted]
otros familiares

Fecha	Documentos	144313 ANTECEDENTES A REGISTRAR
11/12/70	72/93, 3685/70	-Remitida:19 de Agosto de 1969 por "Encubrimiento".- Liberada:17 de Noviembre de 1969.Indica ④ 4/③
11/12/70	72/94	-Indica ④
4/VII/1968	B72/D37 Parte 12	-Detenida por violación del Decreto de Medidas Prontas de Seguridad.-
10/1/71	**P.M. de J.E.M.**	**Fue detenido por Funcionarios Policiales, en relación al secuestro del Señor Embajador de Gran Bretaña Don Geoffrey Jackson.**
6/12/7 3	D.41 82	-Figura en una nómina de detenidos sacada de los archivos de la Cruz Roja Internacional.Estadio. (II).-
03.05.82	D.14260/82	-Abandonó CHILE mediante salvoconducto de cortesía con posterioridad al 11/10/973. -EVALUACION A-2 (LA) (GM) .-Indica ( ) ( )
15.7.83	18347/82 Pág.075	-01.09.82-Indica idem Doc. 14260/82.-EVAL:A-2 (Q)

SERVICIO DE INTELIGENCIA
División I
(Seguridad)

MINISTERIO DE DEFENSA NACIONAL
SERVICIO DE INFORMACION DE DEFENSA
M/F
14 4 3 1 4 2

Sección «A»
Act. Ant. Nac.
Ficha N.º ~~0084~~.

Nombres y Apellidos: TAGLIORETTI Héctor

Fecha de Nacimiento:

Lugar de Nacimiento:
(País - Ciudad o Localidad - etc.)

Cred. Civ.: Serie N.º Ced. Identidad:

Otros documentos:
(Pasaporte - Libreta Enrolam. - etc.)

Foto

Domicilio:
(Ciudad o Localidad) (Calle) (N.º) (Telef.)

Filiación
- Edad Aparente
- Color del Cutis
- Color del Cabello
- Estatura Aproximada
- Complexión
- Aspecto Social
- Señas particulares

Ficha confeccionada en Montevideo el [illegible] agosto de 1963.-

144314

F 12

ACTIVIDADES

(1) Laborales: Profesión Estudiante Lugar de trabajo .....

Cargo ..... Antigüedad .....

Otras Actividades .....

.....

(2) Politicas: Ideología ..... Actuación .....

Antecedentes Firmó remitido anti-imperialista.El Popular del 8.VI.962.-

Antecedentes familiares .....

(3) Sociales: Estado Civil ..... Religión ..... Figuración .....

Grado Instrucción ..... Lugares que frecuenta .....

(4) Económicas: Situación ..... Capital aprox. ..... Vehículo ..... marca y N.o

Otros datos .....

Datos Complementarios .....

Apreciación Personal Gral. .....

.....

.....

FECHA	DOCUMENTOS	144314 ANTECEDENTES A REGISTRAR 15 3
8.VI.62 "EL POPULAR" 1564/80		-Suscribe un Manifiesto de Profesionales, Intelectuales, Artistas, Estudiantes, Trabajadores; que se Pronuncian por un Frente de las Fuerzas Democráticas y Antimperialistas, sin exclusiones.-(J).-
25.X.83	31109/428	"EL POPULAR" 8.6.962: Firmante de un manifiesto de adhesión al FIDEL.-Eval.A-2.-(FE)

SERVICIO DE INTELIGENCIA
División I
(Seguridad)

MINISTERIO DE DEFENSA NACIONAL
SERVICIO DE INFORMACION DE DEFENSA
M/F
14 4 3 1 5 - 9

Sección «A»
Act. Ant. Nac.
Ficha N. [illegible]

Nombres y Apellidos: TAGLIORETTI Marcos

Fecha de Nacimiento:

Lugar de Nacimiento:
(País - Ciudad o Localidad - etc.)

Cred. Civ.: Serie N.º Ced. Identidad:

Otros documentos:
(Pasaporte - Libreta Enrolam. - etc.)

Foto

Domicilio:
(Ciudad o Localidad) (Calle) (N.º) (Telef.)

Filiación
- Edad Aparente Color del Cutis
- Color del Cabello Estatura Aproximada
- Complexión Aspecto Social
- Señas particulares

Ficha confeccionada en Montevideo el 14 de agosto de 1963.-

144315

ACTIVIDADES

(1) Laborales: Profesión ..... Lugar de trabajo .....

Cargo ..... Antigüedad .....

Otras Actividades .....

.....

(2) Políticas: Ideología ..... Actuación .....

Antecedentes .....

Antecedentes familiares .....

(3) Sociales: Estado Civil ..... Religión ..... Figuración .....

Grado Instrucción ..... Lugares que frecuenta .....

(4) Económicas: Situación ..... Capital aprox. ..... Vehículo .....
marca y N.o

Otros datos .....

Datos Complementarios .....

Apreciación Personal Gral. .....

.....

.....

TAGLIORETTI — FICHA COMPLEMENTARIA — Marcos — F5.3

Documento		Antecedentes
Fecha	Origen	144315
30.XI.962ñ	El Popular	Firmante de un manifiesto del M Universitarios por la Unión de las Izquierdas.
21.XII.961	El Popular	Propició acto del Partido Comunista.
15.7.981	- - - - - - - -	-Memo.(A) Nº 1225/81 al S.M.A..-(PP).-

144316-7

f.1

MINISTERIO DE DEFENSA NACIONAL

S. I. D.

Dep. I Secc. I

Sub Secc. C

Ficha Nro. ..... Confec. 9.9.77

de SAETTONE (4)

TAGLIORETTI VOLONTE (3) María Julia

Apellidos Nombres

DOCUMENTOS: C/C ..... C/I. .....

Serie Nro. Nro. Dpto.

OTROS DOC. .....

Pasaporte Lib. Enrol. etc.

NACIMIENTO: .....

Fecha Lugar

DOMICILIO: .....

Calle Nro. Teléf. Ciudad o Localidad

PROFESION U OCUPACION: Prof. Inspector Supervisor(1)

LUGAR: Inspección de Educ. de Atal CARGO: .....

Montevideo(2)

IDEOLOGIA POLITICA: ..... CLASIFICACION: .....

DATOS COMPLEMENTARIOS: .....

Est. Civil Cónyuge Hijos

.....

Otros familiares

A2

Fecha	Documentos	144316 ANTECEDENTES A REGISTRAR
13.6.77	D.0556	Designado por el Poder Ejecutivo para integrar la Delegación uruguaya que asistirá al XV Congreso Panamericano del Niño a realizarse en la C. de Montevideo entre el 6 y el 11 de Junio de 1977.-Eval.A-1.-(O)-.
		21.4.981.- Se hizo Memo (A) 534/981 para el C.E.P.(SS)-
11.3.83	0366/81 Pág. 6	-Por Circular Nro 8 del CONAE de fecha 6.3.81, fue designado en caracter provisorio y para actuar durante el año 1981 como Inspector Supervisor en Montevideo REGION 3, de la Inspección de Educación de Adultos, tomando posesión de su cargo el día 10.3.81,-Indica del 1 al 4.-Eval A-1.-(O)

F51

MINISTERIO DE DEFENSA NACIONAL
S. I. D.

144317-5

Dep. I Secc. I

Sub-Secc. G

Ficha Nº: ..... Confec. 23.12.68

TAGO ..... Siri .....
Apellidos Nombres

DOCUMENTOS: C/C ..... C/I .....
Serie N.o N o Dpto.

OTROS DOC.: .....
Pasaporte Lib. Enrol. etc.

NACIMIENTO: .....
Fecha Lugar

DOMICILIO: .....
Calle N o Telef. Ciudad o Localidad

PROFESION U OCUPACION: .....

LUGAR: ..... CARGO .....

IDEOLOGIA POLITICA ..... CLASIFICACION .....

DATOS COMPLEMENTARIOS .....
Est. Civil Conyuge Hijos

.....
Otros familiares [illegible]

FECHA	DOCUMENTOS	144317 ANTECEDENTES A REGISTRAR	
30.VIII.	65.77/87.	Delegado de la Unión de Instaladores Sanitarios del Uruguay	

144318-3

SERVICIO DE INFORMACION DE DEFENSA
División I

MINISTERIO DE DEFENSA NACIONAL
SERVICIO DE INFORMACION DE DEFENSA
M / F

.....Sección
Act. Ant. Nac.
Ficha Nº ~~0470~~

Nombres y Apellidos: TAI KUAN Fook

Fecha de Nacimiento: .....

Lugar de Nacimiento: .....
(País - Ciudad o Localidad - etc.)

FOTO

Cred. Civ.: Serie ..... Nº ..... Ced. Identidad: .....

Otros documentos: .....
(Pasaporte - Libreta Enrolam. - etc.)

Domicilio: Montevideo Miguelete Nº 1604
(Ciudad o Localidad) (Calle) Nº Telef.

Filiación

Edad Aparente ..... Color del Cutis .....

Color del Cabello ..... Estatura Aproximada .....

Complexión ..... Aspecto Social .....

Señas particulares .....

Ficha confeccionada en Montevideo el 20 de Octubre de 1966.-

144318

ACTIVIDADES

(1) **Laborales:** Profesión ..... Lugar de trabajo .....

Cargo ..... Antigüedad .....

Otras Actividades .....

.....

(2) **Políticas:** Ideología ..... Actuación .....

Antecedentes .....

Antecedentes familiares .....

(3) **Sociales:** Estado Civil ..... Religión ..... Figuración .....

Grado Instrucción ..... Lugares que frecuenta .....

(4) **Económicas:** Situación ..... Capital aprox. ..... Vehículo .....
marca y Nº

Otros datos .....

Datos Complementarios .....

Apreciación Personal Gral. .....

.....

.....

TAI KUAN
Fook

FICHA COMPLEMENTARIA

Documento		144318 Antecedentes
Fecha	Origen	
VII/966	B-77-D-120	-El reseñado figura en una relación de personas a las cuales se les sabe con vinculaciones con el "Instituto Cultural Uruguay China"(I C U CH).- Domiciliado en Miguelete Nº1604.-

F.3

144318

FICHA COMPLEMENTARIA

Documento		Antecedentes
Fecha	Origen	

SERVICIO DE INTELIGENCIA

Dep. I (Seguridad)

Sección 144318

MINISTERIO DE DEFENSA NACIONAL
SERVICIO DE INFORMACION DE DEFENSA
M/F

Ficha N.o ..... confeccionada el 7-VI-965.

Foto

Apellidos KUAN

Nombres Fook Tai.-

Fecha de Nacimiento: Año 1930.

Lugar de Nacimiento: China.

Cred. Civ.: ..... **Ced. Identidad:** .....

Prontuario: ..... **F. Censal:** .....

Padre: .....

Madre: .....

Domicilio: Miguelete 1604 **Ciudad:** Montevideo.-

Otros datos (Documentos y señas personales) De Profesión Comerciante.-

FICHA COMPLEMENTARIA

Documento N.º	Fecha	Origen	144318 Antecedentes
15-D-15.	7-VI-965.		-Desde Rusia le remiten correspondencia dirigida a Miguelete 1604, Montevideo.-
77-D-250.	16-III-1962.-		- Por intermedio del "Radio Club Uruguayo" envió una nota a la Dirección de Telecomunicaciones, por la cual solicita se le conceda autorización para instalar en su domicilio un transmisor de radioaficionado.-
	ARCHIVO - 1966.-		

JUNTA DE COMANDANTES EN JEFE

S. I. D.

144319-1

Dep. I Secc. I

Sub Secc. A/N

Ficha Nº ..... Confec 23.06.81

TAIBO AMOROS o AMOROSO (2) FERNANDO

Apellidos Nombres

DOCUMENTOS: C/C ..... C/I. 1.176.073

Serie Nº Nº Dpto.

OTROS DOC. .....

Pasaporte Lib. Enrol. etc.

NACIMIENTO: 21 años (1971) (3) Oriental (4)

Fecha Lugar

DOMICILIO: Juan Paullier 2867 (1971) (5)

Calle Nº Teléf. Ciudad o Localidad

PROFESION U OCUPACION: Sub-Gerente de la Firma "SOLUCIONES S.R.L." (1)
Textil (Coronet) (6)

LUGAR: ..... CARGO: .....

IDEOLOGIA POLITICA: ..... CLASIFICACION: .....

DATOS COMPLEMENTARIOS: Soltero

Est. Civil Cónyuge Hijos

Otros familiares

Fecha	Documentos	144319 ANTECEDENTES A REGISTRAR F2
		-2.976-Afiliado al Partido Comunista con el Nº 58.707, según documentación incautada por O.C.O.A.-Eval. A-1.- (JJ)
15.06.81	Doc.4934	-Según artículo publicado en el diario "EL PAIS" de fecha 12.06.81, el causante integra junto a: Luis CARRANZA, David BALIAN, Pincus ANDERSON y Enrique ETTURI, la Firma "SOLUCIONES S.R.L." la cual se dedica a un novedos sistema colectivo de venta de motos, autos nuevos y usados. Esta Firma está ubicada en Avda. Rivera 2666. Indica (1).-(DD)
16.06.81	Doc.4945	-Indica lo mismo que el Documento anterior.-(JJ)
29.07.81	D. 6468	-16/6/1972:-13/12/1971.- Según Oficio No. 777 del Dpto. No. 6, se establece que el titular fue detenido conjuntamente con otras personas, el 8/12/1971 en Galicia y Joaquín Requena por funcionarios de la Seccional 9a., y de dicho Departamento, al producirse un desorden de grandes proporciones con disparos de armas de fuego, etc., cuando un grupo de obreros intentaba la ocupación de la firma "Coronet".- El Sr. Juez de Instrucción de 5to. Turno, dispuso que recuperara su libertad.— 21/4/1976:- Afiliado No. 58.707 al Partido Comunista, desde el 9/9/1971 según material incautado a raíz de la detención de Rodney Arismendi el 8/5/1974.- Indica (2) a (6). Eval. A-2 (PR)
19.9.83	. . . .	Se hizo fotocopia para Analistas.- (UU)

Imp. Nacional 716/79

SERVICIO DE INFORMACION
DE DEFENSA
Dep. I

MINISTERIO DE DEFENSA NACIONAL M/F
SERVICIO DE INFORMACION DE DEFENSA

144320-9/81

..... Sección
Act. Ant. Nac.
Ficha Nº ~~0 4 6 7~~

Nombres y Apellidos: TAIBO Gilberto

Fecha de Nacimiento: .....

Lugar de Nacimiento: .....
(País - Ciudad o Localidad - etc.)

Cred. Cív.: Serie ..... Nº ..... Ced. Identidad: .....

Otros documentos: .....
(Pasaporte - Libreta Enrolam. - etc.)

FOTO

Domicilio: Montevideo (Ciudad o Localidad) Ganaderos (Calle) 4289 Nº Apto.2. Teléf.

Filiación

Edad aparente ..... Color del Cutis .....

Color del Cabello ..... Estatura Aproximada .....

Complexión ..... Aspecto Social .....

Señas particulares .....

Ficha confeccionada en Montevideo el 20 de octubre de 1966.-

144320

A2

ACTIVIDADES

(1) **Laborales:** Profesión ..... Lugar de trabajo .....

Cargo ..... Antigüedad .....

Otras Actividades .....

.....

(2) **Políticas:** Ideología ..... Actuación .....

Antecedentes .....

Antecedentes familiares .....

(3) **Sociales:** Estado Civil ..... Religión ..... Figuración .....

Grado Instrucción ..... Lugares que frecuenta .....

(4) **Económicas:** Situación ..... Capital aprox. ..... Vehículo .....
marca y Nº

Otros datos .....

Datos Complementarios .....

Apreciación Personal Gral. .....

.....

.....

TAIBO — FICHA COMPLEMENTARIA — Gilberto — G3

Documento		144320 Antecedentes
Fecha	Origen	
23/VIII/966	B-77-D-131	Domiciliado en la Calle Ganaderos No.4289 Apto.2, de la Ciudad de Montevideo.- Figura en una relación de personas las cuales están vinculadas al "Instituto Cultural Uruguay China" (I.C.U.CH.),del cual es suscriptor de material de propaganda.-

MINISTERIO DE DEFENSA NACIONAL 144321-7 Dep. I E Secc. I
S. I. D. Sub-Secc. A/N

Montevideo, 14 de Abril de 1971.-

TAIBO GARCIA Manuel
Apellidos Nombres

(a) "ATILIO" (6)

DOCUMENTOS: C/C BJA 11824 C/I 738.001.
Serie N.o N.o Dpto.

OTROS DOC. 162.176
Pasaporte Lib. Enrol. etc.

NACIMIENTO (2) 7/XI/935 (5) 35 años (1971) Uruguay
Fecha Lugar

DOMICILIO: (2) Montecaseros 2588 Montevideo
Calle N.o Teléf. Ciudad o Localidad

PROFESION U OCUPACION: (3) Taxista de Mdeo.

LUGAR: CARGO:

IDEOLOGIA POLITICA CLASIFICACION (4) Extremista M.L.N. (7)

DATOS COMPLEMENTARIOS Casado Marta SUAREZ Mariel
Est. Civil Conyuge Hijos

PADRE ¡Maximo TAIBO MADRE¡ Carmen GARCIA
Otros familiares

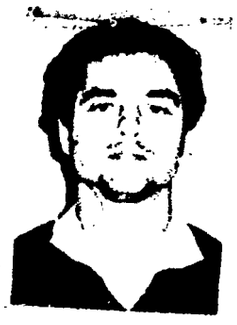

TAIBO GARCIA
Manuel

Fecha	Documentos	ANTECEDENTES A REGISTRAR 144321 F.2
19/111/71	75/274	-Fue detenido, junto con otras personas y de Pedro Manuel EL[illegible] [illegible] CABRERA, abordo de una camioneta, cuando transitaba a la altura de Laguna Merin y Pedro Primero. Adujeron al ser detenidos, que venían de una reunión bailable. Indica (1) 4/(5)
20/111/71	MensJPM	-Se decretó su libertad al no poderesele comprobar los cargos que se le imputaban. Pero igualmente fue retenido en dependencias militares, en aplicación de las Medidas Prontas de Seguridad.-
8/IX/71	72/156	Indica (5)
26/X/971	79/213	Se encuentra internado e nn el CGIOR, desde el 20/III/1971. (N)
5-1-72-	67	Domicialiado en Comandante Braga 2585
		Detenido en camioneta Tupamara
		Ingreso 20-3-71- en PUNTA DE RIELESy y23-6-71- reingreso 17-9-71- Salió para Chile el 12-Nov-71
		Mariá Elena MARTINEZ SALGUEIRO (Abogada) (AA)
16/XI/71	Doc,2103	-Saldrá con destino a Chile, amparándose en el Articulo 168, Inc.17 de la Constitución, al estar internado bajo el marco de las M.P.S.-(C.C)
31/10/71	Doc.3904.	Partió para CHILE el día 13/11/71.(bb).

Documentos	144321 ANTECEDENTES A REGISTRAR
[illegible]	- Estuvo en Cuba junto con otros [illegible], [illegible] cursos sobre guerrillas, inteligencia, [illegible] y [illegible] urbana.- (C.C)
[illegible] 3514 [illegible] 1213 [illegible] 1/774	- Estuvo en Cuba en el mes de Mayo de 1972, donde hizo [illegible] de tiro, explosivos y táctica.- En febrero de [illegible] donde no funciona su escuadra volviendo un [illegible] en "Servicios", conjuntamente con su [illegible]. Tiene una hija que nació en Cuba . En Chile [illegible] cuyo responsable fué "[illegible]" y luego "[illegible]" "EL [illegible]" de ALLENDE.- ((C.C)) [illegible]
[illegible]	- En Chile vivió en una casa en Peñalolen [illegible] (la continuación de José Arrieta).-La casa quedaba [illegible] metros frente a la posta de carabineros.-Manuel [illegible] en ese local con su mujer y su hija y pertenecía al [illegible] militar que funcionaba en esa casa; tenían un [illegible] que luego pasó para uso de Servicios. Otros que [illegible] con [illegible] eran FERNANDO ROMERO [illegible] y Armonía [illegible] CASTELLANOS de ROMERO.-Agosto 1975:Se encontraría en Cuba.-(AA

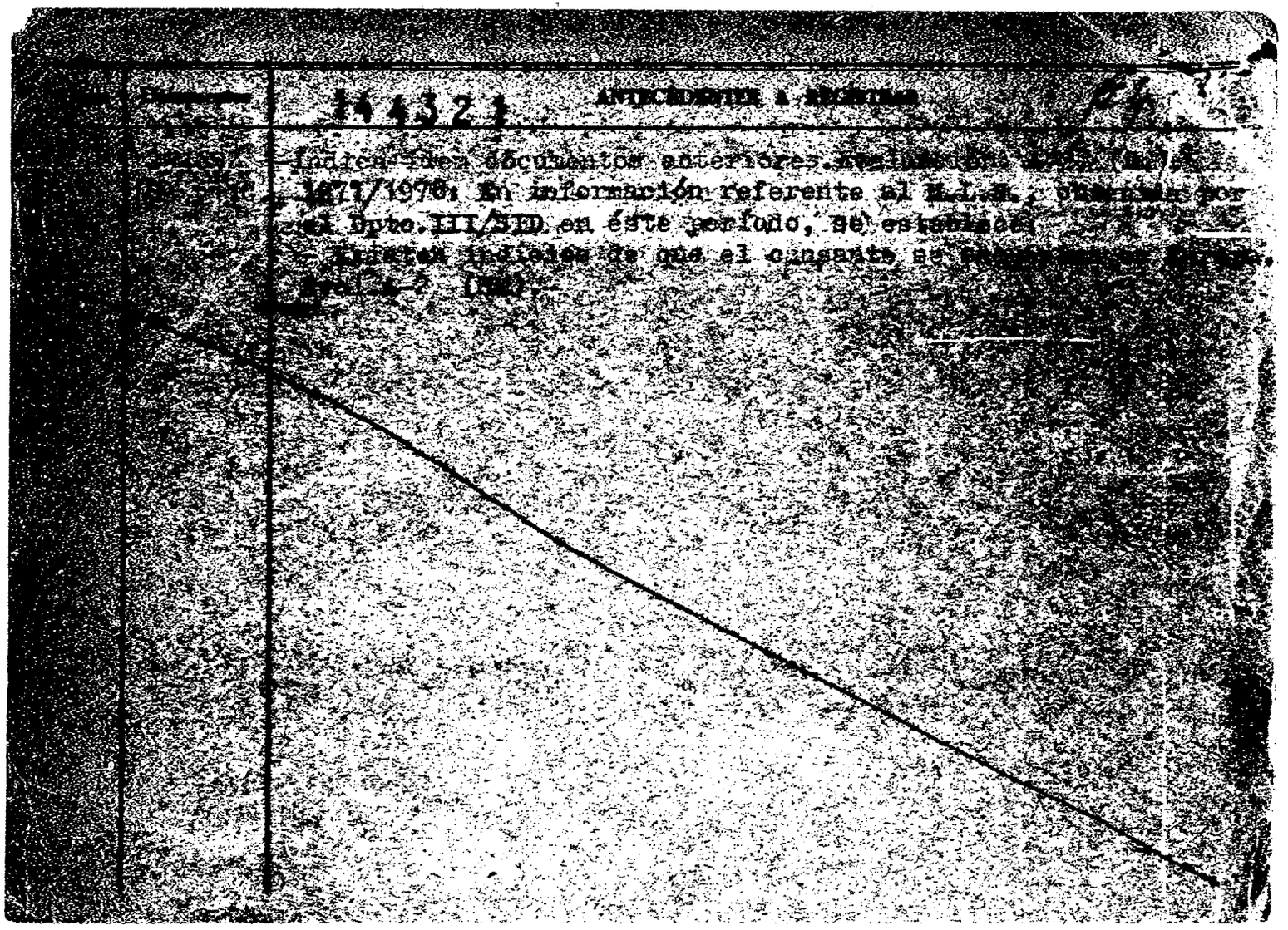

JUNTA DE COMANDANTES EN JEFE 144322-5 C/G

S. I. D.

Dep. I Secc. I

Sub Secc. A/N

Ficha Nro. ____ Confec. 30.3.83

TAIBO SCANAROTTI (Apellidos) María Celica (Nombres)

DOCUMENTOS: C/C C.M.A. 7141 (Serie / Nro.) C/ 315.265 Montevideo (Nro. / Dpto.)

OTROS DOC. ..... (Pasaporte / Lib. Enrol. / etc.)

NACIMIENTO: 71 años en 1982.- (Fecha / Lugar)

DOMICILIO: Treinta y TRes 1070 (Calle / Nro.) ..... (Teléf.) Pando (Ciudad o Localidad)

PROFESION U OCUPACION: Labores

LUGAR: ..... CARGO: ..... Unión Cívica

IDEOLOGIA POLITICA: Chiarino CLASIFICACION: CONVENCIONAL

DATOS COMPLEMENTARIOS: Nov/982 Soltera (Est. Civil / Cónyuge / Hijos)

..... Otros familiares

F.2

Fecha	Documentos	144322 ANTECEDENTES A REGISTRAR
13/I/83	23691/106	Electo 7 suplente del Organo Deliberante Nacional del Partido Union Civica por el Departamento de Caseros. Hoja de Votación C.B.J. de acuerdo al resultado de las Elecciones Internas de los Partidos Políticos habilitados, efectuadas el 28-XI-82. — Eval. A-1 (83).

Fecha de confecionado 6/4/972

MINISTERIO DE DEFENSA NACIONAL
S. I. D.

144323-3

PE 5.1

Dep. PE Secc. I
Sub-Secc. A/N
Ficha Nro. ..... Confec. .....

TAIBO — Apellidos
WALTER — Nombres

DOCUMENTOS: C/C. ..... Serie ..... Nro. C/I. ..... Nro. ..... Dpto.

OTROS DOC. ..... Pasaporte ..... Lib. Enrol. ..... etc.

NACIMIENTO: ..... Fecha ..... Lugar

DOMICILIO: Otegui 375 (1) — Calle / Nro. / Teléf.
LAVALLEJA (2) — Ciudad o Localidad

PROFESION U OCUPACION: Profesor de la Escuela Industrial (3)

LUGAR: ..... CARGO: .....

IDEOLOGIA POLITICA: ..... CLASIFICACION: .....

DATOS COMPLEMENTARIOS: ..... Est. Civil ..... Conyuge ..... Hijos

..... Otros familiares

Fecha	Documentos	144323 ANTECEDENTES A REGISTRAR 192
20.3/972	D.404	Esta persona integra la lista de los colaboradores del "Mov.26 de Marzo" de la ciudad de Minas obtenida en el allanamiento del domicilio de la sedicios María Ivonne Pio Campos.(NN)
20/I/75	D. 110	Ind. (1 al 3) "U"

MINISTERIO DE DEFENSA NACIONAL

S. I. D.

15.12.76

Dep. I Secc. I

Sub Secc. G

Ficha Nro. ..... Confec. .....

1443241

TAIBO — Apellidos

Walter — Nombres

DOCUMENTOS: C/C ..... (Serie / Nro.) C/I. ..... (Nro. / Dpto.)

OTROS DOC. ..... (Pasaporte / Lib. Enrol. / etc.)

NACIMIENTO: ..... (Fecha / Lugar)

DOMICILIO: ..... (Calle / Nro. / Teléf. / Ciudad o Localidad)

PROFESION U OCUPACION: Docente

LUGAR: Facultad de Medicina CARGO: .....

IDEOLOGIA POLITICA: ..... CLASIFICACION: .....

DATOS COMPLEMENTARIOS: ..... (Est. Civil / Cónyuge / Hijos)

[redacted]

Otros familiares

Fecha	Documentos	144324 ANTECEDENTES A REGISTRAR
9.8.76	1043 Inf.Dpto.3 D.N.I.I.	- Figura como Candidato por la Facultad de Medicina, orden docente para integrar la Asamblea General del Claustro Universitario, integró la lista 146, Lema "Autonomía y Libertades" de tendencia izquierdista.- Eval. A-2.- (S).-
		8.11.78- MEMO(A)Nº 2519/78 - M.E.C.-gg-.

FS-1

SERVICIO DE INFORMACION DE DEFENSA 144325-8

Dep. 1

Confeccionado el 25-V-1970.-

VARIOS

FOTO

Apellidos TAILANIAN KEMASAN

Nombres José

Fecha de Nacimiento 18 años (1968)

Lugar de Nacimiento Uruguay

Est. Civil Soltero

Cred. Cívica ..... Ced. Identidad 1.221.845

Otros Documentos .....

Ocupación Empleado de una zapatería.-

Padre .....

Madre .....

Domicilio Regimiento 9 No.1873 Ciudad Montevideo

Otros datos: .....

FICHA COMPLEMENTARIA

B.2

DOCUMENTO		144325 ANTECEDENTES
Fecha	Origen	
7-XI-968	B72-D37 Parte 294	-Detenido durante las Medidas Prontas de Seguridad por pedreo al Canal 4 de TV.-

151

JUNTA DE COMANDANTES EN JEFE

S. I. D.

144320-6

Dep. I Secc. I

Sub Secc. A/N

Ficha Nro. ____ Confec. 10.5.76

TAILANIAN MOREIRA — Sergio

Apellidos — Nombres

DOCUMENTOS: C/C ..... C/I. 1.459.600 (1)

Serie Nro. — Nro. Dpto.

OTROS DOC. .....

Pasaporte Lib. Enrol. etc.

NACIMIENTO: .....

Fecha Lugar

DOMICILIO: .....

Calle Nro. Teléf. Ciudad o Localidad

PROFESION U OCUPACION: .....

LUGAR: ..... CARGO: .....

IDEOLOGIA POLITICA: ..... CLASIFICACION: .....

DATOS COMPLEMENTARIOS: .....

Est. Civil [redacted] Cónyuge Hijos

.....

Otros familiares

E2

Fecha	Documentos	144326 ANTECEDENTES A REGISTRAR
8.3.76 PD. 7 a 7	315	4.3.76 -Fue procesado al así haberlo dispuesto el JMI de le Turno por hallarse incurso "prima facie" en el delito previsto en el Art. 60(VI) del CPM.- (DD)
3.4.76	0487	--Indica lo mismo que el documento anterior.-(Q)
07/III/979		- Se contestó por OF. No 052/01/79 a O.C.I.P.
16.02.82	D.6004/81/ 61	-Se encuentra comprendido en el Art.1o. literal b) del Acto Institucional No.4,por haber sido procesado el 11 / II / 76 por los delitos previstos en. C.P.M. 60(VI) C.P.O. — EVALUACION A-1 (LA)
04.6.82	15648/PD	-3.6.82.-Ingresó a la D.I.I.,procedente del E.M.R. Nº 1, quién pasó a ser Libertad Vigilada controlado por la D.I.I Eval:A-1.(TT)
.9.983	0663/80 pag.14	-16.6.80-Recluso No. 2715, es visitado en el EMR.1 por Eusebia ROSAS (suegra)Eval:A-1(M).-

FECHA	DOCUMENTOS	TAILANIAN MOREIRA 14432 6 ANTECEDENTES REGISTRAR SERGIO 53
29.06.82	16425	Figura en una relación de reclusos liberados del E.M.R.No.1, No. Req:2715 en el período comprendido entre el 25 de mayo de 1982 al 25 de junio de 1982. Fecha Lib: 2/6/82 Eval: A-1.(VI)(M).Indica ( ) ( ) ( ) ( )
7/7/82	16641	INDICA LO MISMO QUE DOC. ANTERIOR. EVAL: A-1 (VI)
13.7.82	18981	3.6.82 - Lib. definitiva.JUEZ:1a.I.1er. turno.13.9.79: Sentencia 2da.Instancia: 6 años y 6 meses de Prisión. 30.6.82 - Libertad Vigilada controlada por la D.I.I. Eval:A-1 (00)
18.1.83	23764 (Pag. 003) (BA)	**Liberado por la Justicia Militar el 2.6.982. Domicilio al ser liberado es Ramón Santiago 1537 (mdeo). Eval.: A-1 (CA).**
24.3.83	24324/83	FECHA DE DETENIDO: 21.10.75, UNIDAD CAPTORA: DNII, CONDENA DO: 6 años y 6 meses, FECHA DE LIBERTAD PROBABLE: 21.4.82, Art.60(V),60(I) Nal.6,60(XII) CPM,7CPM,56CPO.-Eval.A-1.-(FE
15.7.83	24745/83 Pág.039	-03.03.83-Figura en una relación procedente de la P.M.E. de libertades vigiladas.Unidad de control:D.I.I.Detenido el 21.10.75, liberado el 02.06.82.Perteneciente al P.C.- Indica (1) EVAL:A-1 (Q)

FECHA	DOCUMENTOS	144326 ANTECEDENTES A REGISTRAR
22.2.84	1288/79 pág.1.	22.08.979:En la fecha es ALTA en el E.M.R.No.1.Eval.A-1. (ME)
2.4.84	1513/79 Pág.28	Em Consolidado de P.M.E. de fecha 31.8.79 figura como: 21.10.75:Detenido,P.Art.60(XII)(CPM,Juez 1ra.I.1er.Turno; 22.8.79:Baja de P.Carretas y Alta en EMR 1.-EVAL:A-1(AD)
3.4.84	1661/79 Pág.26	En Coonsolidado de P.M.E. de fecha 30.9.79 figura como: 21.10.75:Detenido,P.Art.60(VI)CPM,Juez 1ra.I.1er.T.;13.9.79 C.6a. y 6m.Penintenciaría.-EVAL:A-1(AD)

MINISTERIO DE DEFENSA NACIONAL

S. I. D.

14432 6 26 ENE. 1976

Dep. I Secc. 1

Sub Secc. G FS.5

Ficha Nro. ..... Confec. .....

TAILANIAN MOREIRA — Apellidos

Sergio — Nombres

DOCUMENTOS: C/C ..... (Serie / Nro.) C/I. ..... (Nro. / Dpto.)

OTROS DOC. ..... (Pasaporte / Lib. Enrol. / etc.)

NACIMIENTO: 27.II.955 (Fecha) ..... (Lugar)

DOMICILIO: [illegible] Nro. Perú 1734 (Calle / Nro. / Teléf. / Ciudad o Localidad)

PROFESION U OCUPACION: .....

LUGAR: Coop. Obreros Emp. del Frig. Nacional. CARGO: .....

IDEOLOGIA POLITICA: ..... CLASIFICACION: .....

DATOS COMPLEMENTARIOS: ..... (Est. Civil / Cónyuge / Hijos)

[redacted]

Otros familiares

Fecha	Documentos	144326 ANTECEDENTES A REGISTRAR
29.X.75 JPM PD	D 1882 07.00 a 07.00	- En base a información que elementos de izquierda de la C.O.E.F.N., realizaban en su sede actividades antinacionales y reuniones clandestinas, se concurre al lugar el 22.10.75 siendo detenido conjuntamente con otras 6 personas que se encontraban en el depósito de la Cooperativa y que pretendieron dispersarse al ver efectivos policiales.Interrogado manifestó: que se encontraban reunidos tratando el tema de la deuda de tres meses de sueldo que no han cobrado.- (SS)-
4.11.75 JPM PD	D. 1918 07.00 a 07.00	- Se conqurre a su domicilio donde se incauta estampillas del Partido Comunista, de los valores de N$ 5.00 y N$ 1.oc y N$ 2.00 lo que ascienda a la suma total de N$ 110.00.-
07/III/979		- Se contestó por OF. No 052/OI/79 a O.C.I.P.

JUNTA DE COMANDANTES EN JEFE

S. I. D. 144327-4

P.E.

Dep. I Secc. I

Sub Secc. A/N

Ficha Nro. ..... Confec.....

TAIMAN POSEBORSKY — Apellidos

Bernardo — Nombres

DOCUMENTOS: C/C ..... C/I. .....
Serie Nro. Nro. Dpto.

OTROS DOC. .....
Pasaporte Lib. Enrol. etc.

NACIMIENTO: .....
Fecha Lugar

DOMICILIO: .....
Calle Nro. Teléf. Ciudad o Localidad

PROFESION U OCUPACION: .....

LUGAR: ..... CARGO: .....

IDEOLOGIA POLITICA: ..... CLASIFICACION: .....

DATOS COMPLEMENTARIOS: .....
Est. Civil Cónyuge Hijos

.....
Otros familiares

Fecha	Documentos	144327 ANTECEDENTES A REGISTRAR	52
10.12.76	Doc.1530	-Exilado en la Argentina. Con fecha 22.9.76 partió con destino a Austria por intermedio de las Naciones Unidas. (TT).-	

SERVICIO DE INFORMACION
DE DEFENSA
Dep. 1

F1

14 4328-2

Confeccionado el [illegible] OCT. [illegible]

VARIOS

FOTO

Apellidos TAIMARCO

Nombres MARTA

Fecha de Nacimiento .....

Lugar de Nacimiento .....

Est. Civil .....

Cred. Cívica ..... Céd. Identidad .....

Otros Documentos .....

Ocupación .....

Padre .....

Madre .....

Domicilio ..... Ciudad .....

Otros datos .....

.....

.....

FICHA COMPLEMENTARIA

DOCUMENTO		144328 ANTECEDENTES
Fecha	Origen	
6/967	76 - 28.	Se postula como 16º titular del lema "Vanguardia Estudiantil Progresista" (V.E.P.)sub lema Juventud Progresista. Lista 1000.Para integrar la Comisión Directiva de la Asociación de Estudiantes de Preparatorios Nocturnos.Para el período de 1967/68. (W).

JUNTA DE COMANDANTES EN JEFE
S. I. D.

144329-0

Varios

F-1

Dep. I Secc. I

Sub Secc. XXX

Ficha Nº ..... Confec. 16.8.82

TAIS MONTERO — Apellidos

José Luis — Nombres

DOCUMENTOS: C/C. ..... (Serie / Nº) C/I. 2.621.860-5 (Nº / Dpto.)

OTROS DOC. ..... (Pasaporte / Lib. Enrol. / etc.)

NACIMIENTO: 21 años (1980) (Fecha / Lugar)

DOMICILIO: Roosevelt 384 (Calle / Nº / Teléf. / Ciudad o Localidad)

PROFESION U OCUPACION: .....

LUGAR: ..... CARGO: .....

IDEOLOGIA POLITICA: ..... CLASIFICACION: .....

DATOS COMPLEMENTARIOS soltero (Est. Civil / Cónyuge / Hijos)

..... (Otros familiares)

[redacted]

Fecha	Documentos	144329 ANTECEDENTES A REGISTRAR	B-2
27.11.80	D,2032 P.D.Nº331/80 DII	-El Magistrado actuante dispuso la internación en el H. i-lardebó del causante a disposición de los Médicos de la Comisión Nacional de Lucha contra la Toxicomanía.- (SM).-	

JUNTA DE COMANDANTES EN JEFE
S. I. D.

144330-8

Dep. I Secc. I
Sub. Secc. A/N
Ficha N.º ..... Cont. 17.12.82

TAJAN PALADINO (1) Edgardo Nebe (2)
Apellidos Nombres

DOCUMENTOS: C/C T.F.D.15369 (3) C/I. 2.660.016-7(Tacuarembó) (4)
Serie N.º N.º Dpto.

OTROS DOC. .....
Pasaporte Lib. Enrol. etc.

NACIMIENTO: 30 años (1982) (5)
Fecha Lugar

DOMICILIO: Sánchez 1028 (6) Paso de los Toros (7)
Calle N.º Teléf. Ciudad o Localidad

PROFESION U OCUPACION: Hacendado (8)

LUGAR: ..... CARGO: .....

IDEOLOGIA POLITICA: Partido Nacional Ferreira-Chiesa (9) CLASIFICACION: CONVENCIONAL (10)
Nov./1982

DATOS COMPLEMENTARIOS: Casado (11)
Est.Civil Cónyuge Hijos

.....
Otros familiares

144330 Fa 2

Fecha	Documentos	ANTECEDENTES A REGISTRAR
16.12.82	23046	Es colaborador de la publicación LEALTAD, órgano oficial de la Agrupación "GRAL. APARICIO SARAVIA", que se edita en Tacuarembó. Eval.: A-1. (CA).
13/1/83	23691/038	Electo 2do. Suplente del Organo Deliberante Nacional del Partido Nacional por el Departamento de Tacuarembó. Hoja de Votación T.A.F de acuerdo al resultado de las Elecciones Internas de los Partidos Políticos habilitados, efectuadas el 28-XI-82. — Eval. A-1 (PB). Indice 1 al 11.
15-7-83	26385/0[illegible]	El causante acompañado de Benigno Vasquet, colocó una ofrenda floral al pie del monumento en la Plaza Gral. Artigas de la C. de Paso de los Toros, en el acto realizado, el día 15-6-83 en conmemoración del "Día del Trabajador Agropecuario". Eval A-1 (SI) [illegible]
15.9.83	16379/39	5.6.82: En la fecha se establece que el causante es uno de los principales políticos agrupados dentro de la linea "ferreirista" del P.N. en la C.de Paso de los Toros. Cabe agregar que es opositor al actual Proceso y en oportunidad del Plebiscito de 1980 apoyó el "NO".-Eval:A-1(AD)
8.9.83.	17356/82 Pág.27	11.6.82.: En la fecha se establece que integra la Comisión Directiva de la "ASOCIACION RURAL DE PASO DE LOS TOROS" en calidad de Vocal.-Eval.A-1.-(FE)

TAJAN Edgardo — 53

FECHA	DOCUMENTOS	144330 ANTECEDENTES A REGISTRAR
3.2.84	32486/014	-Set./81: En la fecha el causante, junto a Olyntho TAJA y Marino IRAZOQUI, concurren a la ciudad de Porto Alegre con el propósito de entrevistarse con Wilson FERRERIRA ALDUNATE. Eval. B-6 (TL)
2.3.84	8401294/	-18.2.84: En la fecha se reunió en Paso de los Toros la "Primera Confederación Zonal del Movimiento Por la Patria", convocado por la Agrupación Aparicio Saravia de Tacuarembó, estando a cargo de los trabajos preparatorios el causante y Marino IRAZOQUI. Eval. A-1 (TL)
13.6.84	8403798/5	12.5.84 - Asistió a una reunión política realizada en el local de la lista T.A.F., sito en la calle Treinta y Tres 419 dela ciudad de Paso de los Toros. Eval: A- A la misma concurrio el Dr. Héctor RIOS con el fin de promover la campaña de recolección de firmas para el plebiscito. Eval: A-1 (CO)
5.7.84.	33090/83 Pág. 113	Integra en calidad de Titular el Comité Federal Departamental del Partido Nacional por el Departamento de Tacuarembó.- Eval.- (A-1) CKE)

F1

JUNTA DE COMANDANTES EN JEFE

S. I. D.

144331-6

Dep. I Secc. I

Sub Secc. A/N

Ficha Nro. ____ Confec 21.6.77

TAJAM FERNANDEZ — Héctor Vicente

Apellidos — Nombres

DOCUMENTOS: C/C ..... (Serie, Nro.) C/I. ..... (Nro., Dpto.)

OTROS DOC. 249.140 (1)

Pasaporte — Lib. Enrol. — etc.

NACIMIENTO: ..... (Fecha, Lugar)

DOMICILIO: ..... (Calle, Nro., Teléf., Ciudad o Localidad)

PROFESION U OCUPACION: .....

LUGAR: ..... CARGO: .....

IDEOLOGIA POLITICA: ..... CLASIFICACION: .....

DATOS COMPLEMENTARIOS: .....

Est. Civil — Cónyuge — Hijos

.....

Otros familiares

Fecha	Documentos	144331 ANTECEDENTES A REGISTRAR
7.4.77 PD. 7 a 7	302	27.3.77 -Hizo abandono del País en el vuelo de la Cía. Pan American, co destino a México en su calidad de asilado, de la Embajada de México en el Uruguay.- (DD)
15.7.83	24743/83 Pág.017	-03.03.83-Indica idem Doc. 302/77.-EVAL:A-1 (Q) Indica (1)
15.7.83	25349/83 PAG. 14	-28.03.83-Indica idem Doc. 302/77.-EVAL:A-2 (Q)

SERVICIO DE INFORMACION
DE DEFENSA
Dep. 1

14 4 3 3 2 - 4

F51

Confeccionado el 10.8.73

V A R I O S

FOTO

Apellidos TAJAM RESK

Nombres Margarita

Fecha de Nacimiento

Lugar de Nacimiento

Est. Civil

Cred. Cívica ..... Céd. Identidad

Otros Documentos

Ocupación

Padre

Madre

Domicilio ..... Ciudad

Otros datos

Imp. CHIESA Hnos. Ltda. 4.000 - 11 - 72

FICHA COMPLEMENTARIA

82

DOCUMENTO		144332 ANTECEDENTES
Fecha	Origen	
1.8.73	Doc.4346	Vocal de la Sociedad Arabe-Sirio-Libanesa,fundada en Flores,cabe agregar que pese a la infiltración de "fedayines" a nuestras tierras,muy pocas personas de las que forman esta Sociedad están en la "cosa". qq Interesa hacer notar que la gente que forma esta Sociedad son gente de bién,comerciantes prósperos e industriales de prestigio en la zona.-qq-.

SERVICIO DE INFORMACION
DE DEFENSA
Dep. 1

144333-2

F1

Confeccionado el 30/7/973

V A R I O S

FOTO

Apellidos TAJAN PALADINO

Nombres Olyntho Herman

Fecha de Nacimiento 19 años en 1973

Lugar de Nacimiento Oriental

Est. Civil Soltero

Cred. Cívica ..... Céd. Identidad .....

Otros Documentos .....

Ocupación (2) Propietario "BARRACA FLORES" Paso de los Toros

Padre .....

Madre .....

Domicilio Constituyente Nº 1436, Ap.1.- Ciudad .....

Otros datos .....

Imp. CHIESA Hnos. Ltda. 4.000 - 11 - 72

FICHA COMPLEMENTARIA

F.2

DOCUMENTO		ANTECEDENTES
Fecha	Origen	144333
30/VI/973	Doc. 1389 J.P.M.	-El día 28/VI/973, fué detenido en averiguación por la Policía, junto a Eduardo Alberto NAGY RAMIREZ, por hallarse ocupando la Facultad de Arquitectura.- Posteriormente fueron dejados en libertad por Orden Superior.- ((FF))
15-7-83	28385/006	Figura en una nómina de propietarios de distintos comercios de varios departamentos del País que cerraron sus comercios el día 15-6-83 en conmemoración del "Día del Trabajador Agropecuario" El causante posee la "Barraca Flores" en la ciudad de Paso de los Toros. Eval A-1 (pI). Indice (2)

SERVICIO DE INFORMACION
DE DEFENSA
Dep. I

144334-0

..... Sección
Act. Ant. Nac.
Ficha Nº [redacted]

Nombres y Apellidos: TAJES, Hugo.

Fecha de Nacimiento: .....

Lugar de Nacimiento: .....
(País - Ciudad o Localidad - etc.)

Cred. Cív.: Serie ..... Nº ..... Ced. Identidad: .....

Otros documentos: .....
(Pasaporte — Libreta Enrolam. — etc.)

FOTO

Domicilio: .....
(Ciudad o Localidad) (Calle) Nº Teléf

Filiación

Edad aparente ..... Color del Cutis .....

Color del Cabello ..... Estatura Aproximada .....

Complexión ..... Aspecto Social .....

Señas particulares .....

.....

Ficha confeccionada en Montevideo el 28 de junio de 1967.

Fórm. 1

144334

ACTIVIDADES

(1) **Laborales:** Profesión ..... Lugar de trabajo .....

Cargo ..... Antigüedad .....

Otras Actividades .....

.....

(2) **Políticas:** Ideología ..... Actuación .....

Antecedentes .....

Antecedentes familiares .....

(3) **Sociales:** Estado Civil ..... Religión ..... Figuración .....

Grado Instrucción ..... Lugares que frecuenta .....

(4) **Económicas:** Situación ..... Capital aprox. ..... Vehículo .....
marca y Nº

Otros datos .....

Datos Complementarios .....

Apreciación Personal Gral. .....

.....

.....

FICHA COMPLEMENTARIA

Documento		144334 ANTECEDENTES F.3
Fecha	Origen	
Año 1966.	Lista "UNION POPULAR".	-Figura como 3o.Suplente del 17o.Título a la Junta Departamental de Montevideo en las listas 4190 y 4191 de la UNION POPULAR", en las elecciones nacionales del corriente año.-

SERVICIO DE INFORMACION DE DEFENSA

Dep. 1

144335-7 Confeccionado el 28.3.77

61

V A R I O S

F O T O

Apellidos TAJES

Nombres Hugo Anselmo

Fecha de Nacimiento 50 años(1977)

Lugar de Nacimiento Uruguay

Est. Civil Casado

Cred. Cívica ..... Céd. Identidad 1.409.833

Otros Documentos .....

Ocupación .....

Padre .....

Madre .....

Domicilio Gutemberg 6181 Ciudad .....

Otros datos .....

CHIESA Hnos. Ltda. - 2.500 - 9/75

FICHA COMPLEMENTARIA

Fl. 2

DOCUMENTO		14433 ANTECEDENTES
Fecha	Origen	
25.2.77 PD. 7 a 7	119	8.2.77 -Detenido al haber arribado al puerto de Montevideo portando permiso consular al haber extraviado su documento de identidad. Una vez identificado recuperó la libertad. Es de constar que éste caso se reitera a diario con personas que arriban a nuestro País procedentes desde la vecina orilla.- (DD) 10/7/78- Se remitieron datos identificatorios por Mem.(A) No. 685 (Corte Electoral).- (U)

SERVICIO DE INFORMACION
DE DEFENSA
Dep. I

144336-5

PE 51
Sección
Ant. Nac.
Ficha Nº [redacted]

Nombrés y Apellidos: TAJES, BADLOUM (1) Juan Carlos.

Fecha de Nacimiento: 29 años de edad (1973) 13/8/1943 (2)

Lugar de Nacimiento:
(País - Ciudad o Localidad - etc.)

Cred. Cív.: Serie ..... Nº ..... Ced. Identidad: .....

Otros documentos:
(Pasaporte — Libreta Enrolam. — etc.)

FOTO

Domicilio: .....
(Ciudad o Localidad) (Calle) Nº Teléf

Filiación

Edad aparente ..... Color del Cutis .....

Color del Cabello ..... Estatura Aproximada .....

Complexión ..... Aspecto Social .....

Señas particulares .....

[redacted]

Ficha confeccionada en Montevideo el 2 de mayo de 1967.

Fórm. 1

144336

ACTIVIDADES

(1) **Laborales:** Profesión Teatro-Escenógrafo. Lugar de trabajo .....

Cargo ..... Antigüedad .....

Otras Actividades .....

.....

(2) **Políticas:** Ideología ..... Actuación .....

Antecedentes .....

Antecedentes familiares .....

(3) **Sociales:** Estado Civil ..... Religión ..... Figuración .....

Grado Instrucción ..... Lugares que frecuenta .....

(4) **Económicas:** Situación ..... Capital aprox. ..... Vehículo .....
marca y Nº

Otros datos .....

Datos Complementarios .....

Apreciación Personal Gral. .....

.....

.....

FICHA COMPLEMENTARIA

Documento		144336 ANTECEDENTES Fs.3
Fecha	**Origen**	
11-XI-965.-	B-75-D-630.-	-Figura en un llamamiento a apoyar al "FRENTE IZQUIERDA DE LIBERACION"y a votar sus listas en las elecciones correspondientes al año en curso,llamamiento este que es formulado por los trabajadores de la cultura de dicho frente.-
12/6/1973	D.1319 Dpto. II S.I.D.	- Se presentó con su esposa Carmen Mabel GONZALEZ y Ana CAMACHO GRIFFONI en la Embajada Uruguaya en Paris,aduciendo los tres ser artistas trabajando en Holanda y haberles sido robados efectos y documentos,mientras se trasladaban a Espana. Su apodo es "JUANCHO",siendo de izquierda y probablemente integre junto a la CAMACHO un grupo de pro-tupamaros de actuación en Holanda.- Indica ① y ② -(C.C)
20/I/75	Inf. Dpto. Publ. Italianas	- Director del Grupo Nuevo Teatro Uruguayo que presenta: La Canzona Sudamericana a Teatro: "La voz de los vencidos" del 8 al 13 de octubre de 1974 .- Presenta también: Genocidio Magnus Circus dirigida por él .-(GG)

144336

FICHA COMPLEMENTARIA

Documento		ANTECEDENTES
Fecha	Origen	
4.2.84	33347/035	- 26.12.83 - Su hija de nombre Ximena Soledad TAJES GONZALEZ viajó al Uruguay desde Europa en un grupo de 151 niños "hijos de asilados" EVAL.:A-1 (K)
4.2.84		- 3.1.84 - Se confeccionó Memo.(A) Nº2942/84 para C-2 ES.MA.CO. y DINARP.- (K)

T-012

144336

55

NOMBRE TAJES BADDOUH, Juan Carlos.

EDAD Nació el 1o. de Agosto de 1946.-

DIRECCION

C. C. o C. IDENTIDAD

ESTATURA, PESO, y CUTIS

PROFESION

OBSERVACIONES Nacionalidad: uruguayo.

Fecha de Ext.: Abril/1974.-

144336

Fs.6

OBSERVACIONES

El suscrito junto con Jorge Enrique Orozco Mejía , estando en París, han hecho contactos repetidas veces con la uruguaya Ana Cunacho Clifoni, quien viaja seguido entre Holanda, Dinamarca y Francia, presumiéndose que es un correo importante de la sedición.-

Información: P.E.I. No.14.-Agregados.- Abril/1974.- (FALTA DOCUMENTO)

144336

SERVICIO DE INFORMACION DE DEFENSA

Dep. 1

Confeccionado el 20/12/71

V A R I O S

FOTO

Apellidos Tajes

Nombres Juan Carlos

Fecha de Nacimiento

Lugar de Nacimiento

Est. Civil

Cred. Cívica Céd. Identidad

Otros Documentos

Ocupación Actor.

Padre

Madre

Domicilio Ciudad

Otros datos

Baja

FICHA COMPLEMENTARIA

DOCUMENTO		144336 ANTECEDENTES
Fecha	Origen	
10/12/71	Marcha	**Residente Uruguayo en Holanda Adherente al Frente Amplio.(X).**
DEP.II. marzo 72	Informe Especial9	Es integrante de la "Compañía del Nuevo Teatro Uruguayo" solicitando asilo político al gobierno holandés argumentando para ello "tener miedo que al regrasar a su país fuera arrestado junto a su esposa Carmen Mabel Gonzalez y a Beatriz Defeo,quienes integran dicho grupo,pues dicen que el nuevo régimen es más dictatorial que el anterior.(X)

SERVICIO DE INFORMACION DE DEFENSA
Dep. 1

144337-3

B1

Confeccionado el 10.5.73

VARIOS

FOTO

Apellidos TAJES de DE SIERRA

Nombres Lila

Fecha de Nacimiento

Lugar de Nacimiento

Est. Civil

Cred. Cívica Céd. Identidad

Otros Documentos

Ocupación

Padre

Madre

Domicilio Ciudad

Otros datos

62036

Imp. CHIESA Hnos. Ltda. 4.000 - 11 - 72

FICHA COMPLEMENTARIA

FG-2

DOCUMENTO		144337 ANTECEDENTES
Fecha	Origen	
1971.	Lista 1808	Candidato en el 54.lugar a la Junta Departamental por el dpto.de Paysandú sub lema Frente del Pueblo./SS/

VARIOS

B.1

JUNTA DE COMANDANTES EN JEFE

S. I. D.

Dep. I Secc. I

Sub Secc. [redacted]

1443321

Ficha Nº ..... Confec. 08.6.81

TAJES de RAYMUNDO — Apellidos

Martina — Nombres

DOCUMENTOS: C/C ..... (Serie / Nº) C/I. ..... (Nº / Dpto.)

OTROS DOC. ..... (Pasaporte / Lib. Enrol. / etc.)

NACIMIENTO: Oriental 57 años 1981 (Fecha / Lugar)

DOMICILIO: ..... (Calle / Nº / Teléf.) Nueva Palmira (Ciudad o Localidad)

PROFESION U OCUPACION: .....

LUGAR: ..... CARGO: .....

IDEOLOGIA POLITICA: ..... CLASIFICACION: .....

DATOS COMPLEMENTARIOS: Casada (Est. Civil) ..... (Cónyuge) ..... (Hijos)

[redacted]

Otros familiares

Fecha	Documentos	144538 ANTECEDENTES A REGISTRAR A.2
05.05.81	Doc.3462 Pág. 8 (46)	- Conjuntamente con otras personas,formula una exposición escrita en la Jefatura de Policía de Colonia con fecha 01.02.977 contra el Señor Director del Liceo de Nueva Palmira;Hebert Angel BERRETTA MANSILLA, sindicándolo como individuo carente de cultura, irrespetuoso, habiendo realizado contra ellos y/o contra sus hijos, estudiantes de dicho Centro de Enseñanza, acciones reñidas a la moral, el orden y la buena educación.- Eval.B-2.-(JJ)

Imp. Nacional 716/79

SERVICIO DE INFORMACION
DE DEFENSA
Dep. 1

144339-8 Confeccionado el 8/9/72

F-1

VARIOS

FOTO

Apellidos TAJES de ILLA

Nombres Olga

Fecha de Nacimiento

Lugar de Nacimiento

Est. Civil

Cred. Civica Céd. Identidad

Otros Documentos

Ocupación

Padre

Madre

Domicilio Ciudad

Otros datos

CHIESA Hnos. Ltda - 8.000 - 3 - 72

FICHA COMPLEMENTARIA

F.2

DOCUMENTO		ANTECEDENTES
Fecha	Origen	144339
18/11/71	Ahora	Candidato como 6º titular a la Junta Electoral en las elecciones de 1971 por la lista 808 Frente del Pueblo del Frente Amplio.(X).-

F1

VARIOS

JUNTA DE COMANDANTES EN JEFE

S. I. D.

144340-7

Dep. I Secc. I

Sub Secc. A/N

Ficha Nº ..... Confec. 24.9.81

TAJES GALAN — Apellidos

Salvador — Nombres

DOCUMENTOS: C/C A.Z.A.3078 — Serie / Nº — C/I. 163.316 — Nº / Dpto.

OTROS DOC. ..... — Pasaporte / Lib. Enrol. / etc.

NACIMIENTO: 21.07.912 — Fecha — Montevideo — Lugar

DOMICILIO: Avda. Italia Nº.4265 Apto.3 Mdeo. — Calle / Nº / Teléf. / Ciudad o Localidad

PROFESION U OCUPACION: Contaduría Gral de la Nación

LUGAR: ..... CARGO: .....

IDEOLOGIA POLITICA: ..... CLASIFICACION: .....

DATOS COMPLEMENTARIOS: ..... — Est. Civil / Cónyuge / Hijos

Hijo de: Leopoldo y Celia — Otros familiares

Fecha	Documentos	144340 ANTECEDENTES A REGISTRAR	G.2
22.1.81. 3960/81.	CHCP.Nº. Perm.Mdeo.	-Se contestó dicha constancia SIN ANTECEDENTES, a nombre de TAJES GALAN, Salvador, solicitada por la Contaduría Gral. de la Nación, para su Permanencia.- (Q) ANTECEDENTES DEL D.TO.Nº.3 DE LA DNII: "Acción" del 23.10.960; el titular firmó un manifiesto de adhesión a la revolución cubana.-	

Imp. Nacional 716/79

SERVICIO DE INFORMACION DE DEFENSA

Dep. 1

144341-5

B1

Confeccionado el 22-V-1970

VARIOS

FOTO

Apellidos TAJJA PEREZ

Nombres Rodolfo Pedro

Fecha de Nacimiento 24 años (1968)

Lugar de Nacimiento Uruguay

Est. Civil Casado

Cred. Cívica ..... Ced. Identidad 988.502

Otros Documentos .....

Ocupación Empleado del Banco de Seguros.

Padre .....

Madre .....

Domicilio Luis Lamas 3220 Ap.1 Ciudad Montevideo

Otros datos: .....

FICHA COMPLEMENTARIA F.2

DOCUMENTO		144341 ANTECEDENTES
Fecha	Origen	
26-IX-968	B72-D37 Parte 210	-Detenido por violación del Decreto de Medidas Prontas de Seguridad.-

G.1

JUNTA DE COMANDANTES EN JEFE

S. I. D.

144342-3

Dep. I E Secc. I

Sub Secc. A/N

Ficha Nro. ..... Contec. 77

TAJMAN PALADINI — Héctor

Apellidos — Nombres

DOCUMENTOS: C/C ..... C/I. .....

Serie Nro. — Nro. Dpto.

OTROS DOC. .....

Pasaporte — Lib. Enrol. — etc.

NACIMIENTO: .....

Fecha — Lugar

DOMICILIO: .....

Calle — Nro. — Teléf. — Ciudad o Localidad

PROFESION U OCUPACION: Empleado -Frigorifico Tacuarembó

LUGAR: ..... CARGO: .....

IDEOLOGIA POLITICA: ..... CLASIFICACION: .....

DATOS COMPLEMENTARIOS: .....

Est. Civil — Cónyuge

[redacted]

.....

Otros familiares

Fecha	Documentos	14 4 3 4 2 ANTECEDENTES A REGISTRAR B-2
5.3.77 PD. 7 a 7	221	1.3.77 -Se procura efectuar su detención al tenerse conocimiento de que estaría vinculado al "GUDI 26". Actualmente se encuentra en el interior del País.- (DD)

JUNTA DE COMANDANTES EN JEFE

S. I. D.

144343-1

Dep. I [redacted] Secc. I

Sub Secc. [redacted]N

Ficha Nro. _____ Confec. 4.4.83

F1

TAJTELBAUM TRAJTLONECK — Saúl

Apellidos — Nombres

DOCUMENTOS: C/C ..... C/I. .....

Serie Nro. Nro. Dpto.

OTROS DOC. .....

Pasaporte Lib. Enrol. etc.

NACIMIENTO: .....

Fecha Lugar

DOMICILIO: .....

Calle Nro. Teléf. Ciudad o Localidad

PROFESION U OCUPACION: .....

LUGAR: ..... CARGO: .....

IDEOLOGIA POLITICA: ..... CLASIFICACION: .....

DATOS COMPLEMENTARIOS: .....

Est. Civil Cónyuge [redacted] Hijos

.....

Otros familiares

Fecha	Documentos	144343 ANTECEDENTES A REGISTRAR
4.4.83	21058/82 Pag. 12	-3.10.82-Figura en una relación de pasaportes que fueron denunciados robados o extraviados a partir del 1.9.77, según se tomó conocimiento a través de la Embajada Uruguaya en Israel.Eval: A-1(M).-

61

JUNTA DE COMANDANTES EN JEFE 144344-9

S. I. D.

Dep. VII Secc. I

Sub Sec. A/N

Ficha Nº ..... Confec. 5.X.79

TAKACH	ANDRES
Apellidos	Nombres

DOCUMENTOS: C/C ..... (Serie / Nº) C/I. Nº 973.635 Dpto.

OTROS DOC. ..... (Pasaporte / Lib. Enrol. / etc.)

NACIMIENTO: ..... (Fecha / Lugar)

DOMICILIO: Sevilla 1942 (Calle / Nº / Teléf. / Ciudad o Localidad)

PROFESION U OCUPACION: .....

LUGAR: EL DIA CARGO: Diagramador

IDEOLOGIA POLITICA: ..... CLASIFICACION: .....

DATOS COMPLEMENTARIOS: ..... (Est. Civil / Cónyuge / Hijos)

..... (Otros familiares)

[illegible]

Fecha	Documentos	144344 ANTECEDENTES A REGISTRAR	
Nov. 79	DNIT	- Sin antecedentes.	
22/4/92	D. 14013	Indice Datos filiatorios.- (FC)	

Imp. Nacional 116/79

SERVICIO DE INFORMACION DE DEFENSA

Dep. 1

144345-6

Confeccionado el 1.11.71

V A R I O S

FOTO

Apellidos TAKACS

Nombres Antonio

Fecha de Nacimiento .....

Lugar de Nacimiento .....

Est. Civil .....

Cred. Cívica ..... Céd. Identidad .....

Otros Documentos .....

Ocupación .....

Padre .....

Madre .....

Domicilio Juan Cabal 2464 Ciudad .....

Otros datos .....

FICHA COMPLEMENTARIA

DOCUMENTO		144345 ANTECEDENTES
Fecha	Origen	
23.9.71	79/78	-Recibe publicaciones de Budapest.-(E)

JUNTA DE COMANDANTES EN JEFE

S. I. D.

144346-4

DEP. VI V. SECC. 1

SUB SECC. A/N

FICHA Nº ..... CONFEC. 22/8/79

TAKEUTI KAWAHARA (Apellidos) ALICIA (Nombres)

DOCUMENTOS: C/C ..... (Nº, Dpto.) C/I. 1.082.373 (Serie, Nº)

OTROS DOC. ..... (Pasaporte, Li. Enrol., etc.)

NACIMIENTO: ..... (Fecha, Lugar)

DOMICILIO: Hilario Cabrera 5505 (Calle, Nº) ..... (Teléf.) Montevideo (Ciudad o Localidad)

PROFESION U OCUPACION: .....

LUGAR: Radio Clarin CX 58 CARGO: Operadora Suplente Trasmisor

IDEOLOGIA POLITICA: ..... CLASIFICACION: .....

DATOS COMPLEMENTARIOS: ..... (Est. Civil, Cónyuge, Hijos)

..... (Otros familiares)

FECHA	DOCUMENTOS	144346 ANTECEDENTES A REGISTRAR	Fs2
JUL 80	DNII	Sin antecedentes	
21/4/82	D. 13950	Indice Datos filiatorios.- (FE)	

JUNTA DE COMANDANTES EN JEFE

S. I. D.

144347-2

DEP. VII SECC. I

SUB SECC. A/N

FICHA Nº ..... CONFEC. 22/8/79

TAKEUTI KAWAHARA	TAKASHI
Apellidos	Nombres

DOCUMENTOS: C/C ..... Nº ..... Dpto. C/I. 956.474 Serie Nº

OTROS DOC. ..... Pasaporte Li. Enrol. etc.

NACIMIENTO: ..... Fecha Lugar

DOMICILIO: Hilario Cabrera 5505 Calle Nº ..... Teléf. Montevideo Ciudad o Localidad

PROFESION U OCUPACION: .....

LUGAR: Radio Clarín CX 58 CARGO: Operador Trasmisor

IDEOLOGIA POLITICA: ..... CLASIFICACION: .....

DATOS COMPLEMENTARIOS: ..... Est. Civil Cónyuge Hijos

..... Otros familiares

fecha	Documen	144347 ANTECEDENTES Fs.2
JUl 80	DNII	-Sin antecedentes.
21/4/92	D. 13950	Indica datos filiatorios.- (FG)

19.5.81 VARIOS

F1

JUNTA DE COMANDANTES EN JEFE

S. I. D.

144348-O

Dep. I Secc. I

Sub Secc. A/N

Ficha Nº ..... Confec. .....

TAKEZAWA — Apellidos

HOBJYUKI — Nombres

DOCUMENTOS: C/C ..... Serie ..... Nº ..... C/I. ..... Nº ..... Dpto.

OTROS DOC. Mro. 4992259 — Pasaporte ..... Lib. Enrol. ..... etc.

NACIMIENTO: 3.9.39 — Fecha ..... Lugar .....

DOMICILIO: ..... Calle ..... Nº ..... Teléf. ..... Ciudad o Localidad

PROFESION U OCUPACION: .....

LUGAR: ..... CARGO: .....

IDEOLOGIA POLITICA: ..... CLASIFICACION: .....

DATOS COMPLEMENTARIOS: ..... Est. Civil ..... Cónyuge ..... Hijos

..... Otros familiares

Fecha	Documentos	144348 ANTECEDENTES A REGISTRAR 172
26.10.79 P.D.217/79	Dec1500	-5.8.79-Arribó en el vuelo 156 de PLUNA, procedente de Bs.As. a nuestra capital integrando una delegación que con los auspicios de la "Asociación de Karater de Montevide, filmarán una película sobre dicho deprete, alojándose en el Hotel Victoria Plaza.(M).
26.10.79 PD 6a6	1504	-9.8.79:Sale por el Aeropuerto de Carrasco,con destino a San Pablo.(TT)

Imp. Nacional 716/79

SERVICIO DE INFORMACION DE DEFENSA

Dep. V

Sección A/N

MINISTERIO DE DEFENSA NACIONAL
SERVICIO DE INFORMACIONES DE DEFENSA

M / F

Ficha Nº 144348-8

confeccionada el 5-IX-966.-

FOTO

Apellidos TALALLER

Nombres Carlos

Fecha de Nacimiento:

Lugar de Nacimiento:

Cred. Cív.: Céd. Identidad:

Prontuario: F. Censal:

Padre:

Madre:

Domicilio: Ciudad:

Otros datos (Documentos y señas personales) De la Juventud Herrerista, lista 26.-

Forma 3

FICHA COMPLEMENTARIA

Documento Nº	Fecha	Origen	144349 ANTECEDENTES
75/1010	17-IX-964.	-Epoca.	-Firmante de un manifiesto enviado al señor Presidente del Consejo Nacional de Gobierno, por el cual un numeroso grupo de integrantes de la juventud herrerista de todos los sectores del país, se proclaman en contra la ruptura de relaciones con Cuba que fueron decretadas por ese Consejo.-
D.0423	16/3/74		**Vinculado a Seregni por haberlo acompañado en su campaña política de las últimas elecciones nacionales.-(J)**
1971.-	Hoja 4190/91		-Aparece como 1er. Suplente del 2do. Titular de la Junta Departamental de Montevideo, en las listas de la "UNION POPULAR", en las elecciones nacionales del corriente año(P)

T-01 144350-6 F1

NOMBRE TALALLER FERNANDEZ CHAVEZ, Genoveva Esther.

EDAD

DIRECCION

C. C. o C. IDENTIDAD C.C.: Serie R.P.B. Nº 9958.-

NACIONALIDAD uruguayo.

PROFESION

FECHA DE EXTRACCION Figura en una lista de uruguayos que votaron en el año 1972, en la Provincia de Córdoba, República Argentina.(Of.93/75, del 4-Set-975, del Agreg.Mil.Urug.en Argentina).-(Adjunta certificado médico)

144350 **OBSERVACIONES**

B.2

(FALTA DOCUMENTO)

VARIOS

B-1

JUNTA DE COMANDANTES EN JEFE

S. I. D.

144351-4

Dep. I Secc. I

Sub Secc. A/N

Ficha Nº ..... Confec. 19.7.83

TALAMAS — Apellidos

Hualberto — Nombres

DOCUMENTOS: C/C. ..... (Serie / Nº) C/I. ..... (Nº / Dpto.)

OTROS DOC. ..... (Pasaporte / Lib. Enrol. / etc.)

NACIMIENTO: ..... (Fecha / Lugar)

DOMICILIO: ..... (Calle / Nº / Teléf. / Ciudad o Localidad)

PROFESION U OCUPACION: .....

LUGAR: ..... CARGO: .....

IDEOLOGIA POLITICA: ..... CLASIFICACION: .....

DATOS COMPLEMENTARIOS ..... (Est. Civil / Cónyuge / Hijos)

..... (Otros familiares)

Fecha	Documentos	144351 ANTECEDENTES A REGISTRAR	52
19.7.83	28648/1	MARCHA del 14.8.70 - Firmante de una nota de adhesión al Padre Justo ASIAIN y al Pastor Emilio CASTRO, como auténticos representantes de la comunidad cristiana y cuya probada integridad moral es de todos conocida. Eval:A-2 (00)	

SERVICIO DE INTELIGENCIA
División I
(Seguridad)

MINISTERIO DE DEFENSA NACIONAL M/F
SERVICIO DE INFORMACIONES DE DEFENSA
144352-2

..... Sección B-1
Act. Ant. Nac.
Ficha N.º ~~0034~~.

Nombres y Apellidos: TALAMAS de DI PERNA Helena

Fecha de Nacimiento: .....

Lugar de Nacimiento: .....
(País - Ciudad o Localidad - etc.)

Cred. Civ.: Serie ..... N.º ..... Ced. Identidad: .....

Otros documentos: .....
(Pasaporte - Libreta Enrolam. - etc.)

Foto

Domicilio: .....
(Ciudad o Localidad) (Calle) (N.º) (Telef.)

Filiación

Edad Aparente ..... Color del Cutis .....

Color del Cabello ..... Estatura Aproximada .....

Complexión ..... Aspecto Social .....

Señas particulares .....

.....

Ficha confeccionada en Montevideo el 20 de enero de 1964.-

144352

A2

ACTIVIDADES

(1) Laborales: Profesión Prof. Lugar de trabajo

Cargo Antigüedad

Otras Actividades

(2) Políticas: Ideología Union Popular Actuación

Antecedentes Firmante de un manifiesto de la Union Popular. Marcha del 23-XI-962.- B-75-(1)-D-27.-

Antecedentes familiares

(3) Sociales: Estado Civil Religión Figuración

Grado Instrucción Lugares que frecuenta

(4) Económicas: Situación Capital aprox. Vehículo marca y N.o

Otros datos

Datos Complementarios

Apreciación Personal Gral.

144353-O

F21

SERVICIO DE INFORMACION DE DEFENSA

Dep. 1

Confeccionado el 9-XII-1970

VARIOS

FOTO

Apellidos TALAMAS

Nombres Jorge

Fecha de Nacimiento

Lugar de Nacimiento

Est. Civil

Cred. Cívica ..... Ced. Identidad

Otros Documentos

Ocupación

Padre

Madre

Domicilio ..... Ciudad

Otros datos 12929

FICHA COMPLEMENTARIA F.2

DOCUMENTO		144353 ANTECEDENTES
Fecha	Origen	
1962	Lista 4190 U/Popular	-42°Titular a la Junta Departamental de Tacuarembó.-

144 354 -8

JUNTA DE COMANDANTES EN JEFE

S. I. D.

Dep. I Secc. I

Sub Secc. A/N

Ficha No. ..... Confec. .....

TALAMAS LOPEZ — Apellidos

Martha Angelica — Nombres

"AXX"

DOCUMENTOS: C/C. ..... **C/I.** .....
Serie No. No. Dpto.

OTROS DOC. .....
Pasaporte Lib. Enrol. etc.

NACIMIENTO: .....
Fecha Lugar

DOMICILIO: .....
Calle No. Teléf. Ciudad o Localidad

PROFESIÓN U OCUPACIÓN: .....

LUGAR: ..... **CARGO:** .....

IDEOLOGÍA POLÍTICA: ..... **CLASIFICACIÓN:** .....

DATOS COMPLEMENTARIOS .....
Est. Civil Cónyuge Hijos

.....
Otros familiares

F1 E

144355-5

JUNTA DE COMANDANTES EN JEFE

S. I. D.

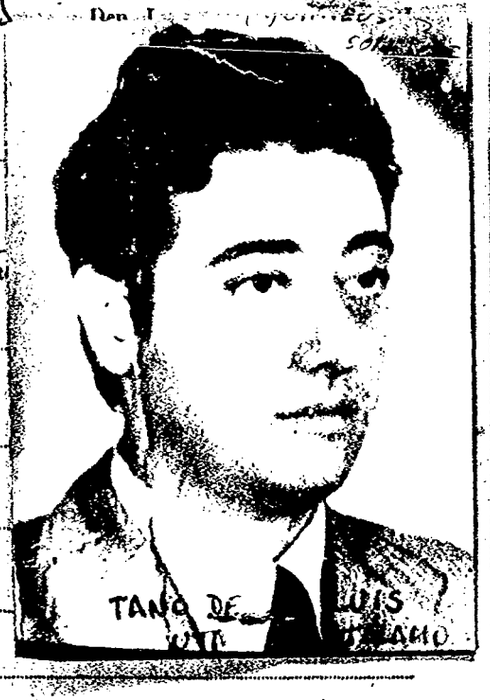

TALAMO — Luis
Apellidos — Nombres
(a) "Tano"

DOCUMENTOS: C/C ..... Serie ..... Nro. C/I. ..... Nro. ..... Dpto.

OTROS DOC. ..... Pasaporte ..... Lib. Enrol. ..... etc.

NACIMIENTO: ..... Fecha ..... Argentina Lugar

DOMICILIO: ..... Calle ..... Nro. ..... Teléf.

PROFESION U OCUPACION: .....

LUGAR: ..... CARGO: .....

IDEOLOGIA POLITICA: ..... CLASIFICACION: .....

DATOS COMPLEMENTARIOS: ..... Est. Civil ..... Cónyuge

.....

Otros familiares

Fecha	Documentos	144355 ANTECEDENTES A REGISTRAR F.2
9.6.78 P.O.E Dpto. III	693	29.5.78 -Fue solicitada su captura por Requisitoria Interna No.1/978 del Dpto. III P.O.E., por pertenecer a grupos subversivos internacionales y la cual una vez producida deberá comunicarse de inmediato al S.I.D. Integra la "Unión de Trabajadores Argentinos" -U.T.A.- (DD)
.7.81	5826	- Se deja sin efecto su captura.Req. Nº 1.-Eval:A-1.-(00
23.4.83	0239/80 Pág.15	-Indica Idem al Documento Nº693/78.-Eval:A-2(AD)
31.8.83	0884/79 Pág.3	Indica Idem al Documento Nº693/78.-Eval:A-1(AD)

F-1

JUNTA DE COMANDANTES EN JEFE

S. I. D.

144356-3

Dep. I Secc. I

Sub Secc. A/N

Ficha Nº ..... Confec. 29/07/83

TALAVERA ..... Julio .....
Apellidos Nombres

DOCUMENTOS: C/C. ..... C/I. .....
Serie Nº Nº Dpto.

OTROS DOC. .....
Pasaporte Lib. Enrol. etc.

NACIMIENTO: .....
Fecha Lugar

DOMICILIO: .....
Calle Nº Teléf. Ciudad o Localidad

PROFESION U OCUPACION: .....

LUGAR: ..... CARGO: .....

IDEOLOGIA POLITICA: ..... CLASIFICACION: "P.C."

DATOS COMPLEMENTARIOS .....
Est. Civil Cónyuge Hijos

.....
Otros familiares

Fecha	Documentos	144356 ANTECEDENTES A REGISTRAR	F.2
29/07/83	D.26314 Pág.2824	-1971/1978.En información referente al "P.C.", obtenida por el Dpto.III/S.I.D., en éste período, se establece: Integrante del Partido Comunista. Regional 3 (Secc.20a.). Participante de la Conferencia Nacional del Partido Comunista, realizada el 1o. y 2 de Diciembre de 1972. Sindicado como activista textil. EVAL.A-2 (P).-	

SERVICIO DE INTELIGENCIA
División I
(Seguridad)

MINISTERIO DE DEFENSA NACIONAL
SERVICIO DE INFORMACION DE DEFENSA
M / F
T° 144357-122

..... Sección
Act. Ant. Nac.
Ficha N° [redacted]

63.1

Nombres y Apellidos: TALAVERA
Julio

Foto

Fecha de Nacimiento: .....

Lugar de Nacimiento: .....
(País - Ciudad o Localidad - etc.)

Cred. Civ.: Serie ..... N.º ..... Ced. Identidad: .....

Otros documentos: .....
(Pasaporte - Libreta Enrolam. - etc.)

Domicilio: ..... (Ciudad o Localidad) ..... (Calle) ..... (N.º) ..... (Telef.)

Filiación
- Edad Aparente ..... Color del Cutis .....
- Color del Cabello ..... Estatura Aproximada .....
- Complexión ..... Aspecto Social .....
- Señas particulares .....
- [redacted]

Ficha confeccionada en Montevideo el 6 de diciembre de 1965.-

144357

f2

ACTIVIDADES

(1) Laborales: Profesión Estudiante Lugar de trabajo .....

Cargo ..... Antigüedad .....

Otras Actividades .....

.....

(2) Políticas: Ideología Comunista Actuación .....

Antecedentes .....

Antecedentes familiares .....

(3) Sociales: Estado Civil ..... Religión ..... Figuración .....

Grado Instrucción ..... Lugares que frecuenta .....

(4) Económicas: Situación ..... Capital aprox. ..... Vehículo .....
marca y N.o

Otros datos .....

Datos Complementarios .....

Apreciación Personal Gral. .....

.....

.....

TALAVERA: FICHA COMPLEMENTARIA **Julio.-** F3

Documento		144357 Antecedentes
Fecha	Origen	
18-8-965.-	D.(1)-1.-	-Es estudiante de la Escuela Industrial de la Construcción, en una oportunidad se constató que escondía entre sus ropas tres cachiporras y portaba un paquete de trozos de hierros. -Al término de la Asamblea Estudiantil que resultara contraria al Congreso del Pueblo, el reseñado comandaba una brigada de choque comunista que aguardaba afuera del local donde se desarrollaba la misma; el Arq. Jorge Gallup se comunicó telefónicamente con él exhortándolo a retirar dicha brigad

144358-9

SERVICIO DE INFORMACION DE DEFENSA
Dep. I

MINISTERIO DE DEFENSA NACIONAL
SERVICIO DE INFORMACION DE DEFENSA / F

Sección .....

Ficha Nº ..... confeccionada el 17/XI/1966.-

FOTO

Apellidos TALDA

Nombres Leonar

Fecha de Nacimiento: .....

Lugar de Nacimiento: .....

Cred. Cív.: ..... Ced. Identidad: .....

Prontuario: ..... F. Censal: .....

Padre: .....

Madre: .....

Domicilio: Querelaro 2235 Ciudad: Montevideo

Otros datos (Documentos y señas personales) .....

Form. 3

FICHA COMPLEMENTARIA

Documento			144358 ANTECEDENTES
Nº	Fecha	Origen	
1/153.-	13/V/1966.-		Su nombre figura en una relación de personas, las cuales reciben correspondencia procedente de países comunistas.- Esta correspondencia viene dirigida a nombre de Leonor TALDA con domicilio en la calle Querelaro 2235 Montevideo.-

Fs. 1

SERVICIO DE INFORMACION DE DEFENSA

Dep. 1

144359-7

Confeccionado el 26/VI/970

VARIOS

FOTO

Apellidos TALENTO . GUIDO

Nombres Nelson Eduardo

Fecha de Nacimiento 4.10.41 (1)

Lugar de Nacimiento Montevideo (2)

Est. Civil Casado (3)

Cred. Cívica BAB 19163 (4) Ced. Identidad 889.367

Otros Documentos

Ocupación Empleado del BROU Banco Central (5)

Padre Eduardo(7)

Madre Lidia María(8)

Domicilio Anzani 2061 (6) Ciudad

Anzani Nº2895(en 1961)(9)

Otros datos

FICHA COMPLEMENTARIA

DOCUMENTO		ANTECEDENTES 144359. Fs. 2
Fecha	Origen	
30/VII/968	18/41	-En esta fecha concurre a recibir instrucción militar,al Batallón de Infantería Nº11.(Minas)
21.1.76	Doc. 0082	4.3.75-A la República Argentina para estudio del funcionamiento y contralor del Mercado de Aceptaciones Bancarias. Del 5.3.75 y por un máximo de 15 días. Evaluación A-2 (BB).- Se le sindica como izquierdista activista.-
18.10.83	1005/79 Pág.7	1960:Candidato Suplente de la Lista 18,lema "Democracia",para integrar la Comisión Directiva del Centro de Estudiantes de Ciencias Económicas y Administración,por el período 1960/61.- Eval:A-2(Indica 7 a 9)(AD)
31.1.75	247	-Figura en una relación de funcionarios del Banco Central que violando el Decreto del P.E. de fecha 4.7.73,hiciera paro,no concurriendo a desempeñar sus tareas habituales al 5.7.73.Eval:A-1.(H)
21.1.76	0082	4.3.75.-A la República Argentina para estudio del funcionamiento y contralor del marcado de Acepta- ...///

FECHA	DOCUMENTOS	144359 ANTECEDENTES A REGISTRAR Fs 8
	///....	ciones Bancarias,del 5.3.75 y por un máximo de 15 días.Izquierdista Activista.Eval:A-2.(BB) Se le sindica como izquierdista activista.
	12.5.78	Se contestó las Docs. 247/75 y 0082/76 por Mem.(A) N-858 Dpto.C-2/ESMACO.(Y)
	16.11.78	Se contestó los Docs. 247/75 y 0082/76 por Mem.(A) Nº 3345/78 Bco.Central.(Y)
19.12.78	----------	Solicita C.H.C.P. Nro. 3660 en la Secc.9na.Indica del (1) al (6).-(qq)
16.3.83	2419/79 Pág.13	-Figura en una relación de funcionarios del Banco Central del Uruguay,de fecha 21 de setiembre de 1979,considerado izquierdista notorio.Eval:A-2.(PS)
20.10.83	2729/79 Pág.15	-Indica Idem.al Doc. Nº 2419/79,aportando que se encuentra entre el personal presupuestado.Eval:B-3 (Y).

FECHA	DOCUMENTOS	144359 ANTECEDENTES A REGISTRAR B.4
29.11.83	1008/79 Pág.7	-Indica Idem. Doc. 1005/79.Eval:A-2.(TT)

144360-5

Fs-1

SERVICIO DE INFORMACION DE DEFENSA

Dep. 1

VARIOS

Confeccionado el 20/5/77

FOTO

Apellidos [illegible]

Nombres Andrés

Fecha de Nacimiento

Lugar de Nacimiento

Est. Civil

Cred. Cívica ..... Céd. Identidad

Otros Documentos

Ocupación Integrante de la Asociación Juventud

Padre

Madre

Domicilio ..... Ciudad

Otros datos:

[illegible]

chiesa hnos. - 4000 - 5/77

FICHA COMPLEMENTARIA

DOCUMENTO		144360 ANTECEDENTES
Fecha	Origen	
5/8/77	D.0802	-Informó al Director General de la Asociación Juventus Sr. José [illegible], de un paquete encontrado en el sótano de dicha Institución por el pintor [illegible] SANTOS conteniendo cédula de identidad falsificadas, correo tupamaro y documentos de la [illegible]. Este ordenó quemarlo. Eval. B-2 (U).-

Fs.2

MINISTERIO DE DEFENSA NACIONAL 144361-3

S. I. D.

Dep. I Secc. I

Sub - Secc. G

Ficha Nro. ____ Confec. ____

27 JUN. 1975

TALICE de PIAGGIO — Apellidos

FRANCINE H. — Nombres

DOCUMENTOS: C/C ____ Serie ____ Nro. ____ C/I. ____ Nro. ____ Dpto. ____

OTROS DOC. ____ Pasaporte ____ Lib. Enrol. ____ etc.

NACIMIENTO: ____ Fecha ____ Lugar ____

DOMICILIO: Br. España — Calle — 2775 Ap. 1 — Nro. — Telél. — Ciudad o Localidad

PROFESION U OCUPACION: ____

LUGAR: ____ CARGO: ____

IDEOLOGIA POLITICA: ____ CLASIFICACION: Dirigente

DATOS COMPLEMENTARIOS: ____ Est. Civil ____ Cónyuge ____ Hijos ____

Otros familiares

Fecha	Documentos	144361 ANTECEDENTES A REGISTRAR	82
27.6.75	842 Ev.A-1.	Presidente de la Asociación de Técnicos de Radiología del Uruguay.(E).-	

SERVICIO DE INTELIGENCIA
División I
(Seguridad)

MINISTERIO DE DEFENSA NACIONAL
SERVICIO DE INFORMACION DE DEFENSA
M/F
144362-1

.....Sección FS1
Act. Ant. Nac.
Ficha N.º ~~0095~~

Nombres y Apellidos: TALICE Jorge

Fecha de Nacimiento: .....

Lugar de Nacimiento: .....
(País - Ciudad o Localidad - etc.)

Cred. Civ.: Serie ..... N.º ..... Ced. Identidad: .....

Otros documentos: .....
(Pasaporte - Libreta Enrolam. - etc.)

Foto

Domicilio: .....
(Ciudad o Localidad) (Calle) (N.º) (Telef.)

Filiación
- Edad Aparente ..... Color del Cutis .....
- Color del Cabello ..... Estatura Aproximada .....
- Complexión ..... Aspecto Social .....
- Señas particulares .....

Ficha confeccionada en Montevideo el 20 de enero de 1964.-

144362

Fs. 2

ACTIVIDADES

(1) Laborales: Profesión Procurador Lugar de trabajo

Cargo Antigüedad

Otras Actividades

(2) Políticas: Ideología Union Popular Actuación

Antecedentes Firmante de un manifiesto de la Union Popular. Marcha del 23.XI.962.- B-75-(1)-D-27.-

Antecedentes familiares

(3) Sociales: Estado Civil Religión Figuración

Grado Instrucción Lugares que frecuenta

(4) Económicas: Situación Capital aprox. Vehículo marca y N.o

Otros datos

Datos Complementarios

Apreciación Personal Gral.

8/V/1978 -Se contestó por Mem.(A) Nº 923/78 a la D.N.I.I. (CC)

17/V/1978 - Mem.(A) Nº 1011/78 a la UNIVERSIDAD DE LA REPUBLICA.- (CC)

SERVICIO DE INTELIGENCIA
División I
(Seguridad)

MINISTERIO DE DEFENSA NACIONAL
SERVICIO DE INFORMACION DE DEFENSA
M / F
I. C 144363-9

Sección
Act. Ant. Nac.
Ficha N.º

Nombres y Apellidos: TA LICE, Ninón

Foto

Fecha de Nacimiento: .....

Lugar de Nacimiento: .....
(País - Ciudad o Localidad - etc.)

Cred. Civ.: Serie ..... N.º ..... Ced. Identidad: .....

Otros documentos: .....
(Pasaporte - Libreta Enrolam. - etc.)

Domicilio: Montevideo, Duvinioso Terra 1220 apto. No.12.-
(Ciudad o Localidad) (Calle) (N.º) (Telef.)

Filiación
- Edad Aparente ..... Color del Cutis .....
- Color del Cabello ..... Estatura Aproximada .....
- Complexión ..... Aspecto Social .....
- Señas particulares .....

Ficha confeccionada en Montevideo el 31 de enero de 1964.-

144363

F-2

ACTIVIDADES

(1) Laborales: Profesión ..... Lugar de trabajo .....

Cargo ..... Antigüedad .....

Otras Actividades .....

.....

(2) Políticas: Ideología ..... Actuación .....

Antecedentes .....

Antecedentes familiares .....

(3) Sociales: Estado Civil ..... Religión ..... Figuración .....

Grado Instrucción ..... Lugares que frecuenta .....

(4) Económicas: Situación ..... Capital aprox. ..... Vehículo ..... marca y N.o

Otros datos .....

Datos Complementarios .....

Apreciación Personal Gral. .....

.....

.....

FICHA COMPLEMENTARIA TALICE, Ninón

Documento		144363 Antecedentes
Fecha	Origen	
30-I-1964.	B-13-D-1.-	- Sindicado como "Troskista" de la Facultad de Arquitectura.-
20/XI/965	75/2529	La reseñada es firmante de una declaración de solidaridad con la persona del Profesor Fulton Pagola, la misma consta de 4 puntos donde denuncian que la calumnia contra el Profesor forma parte de la campaña llevada a cabo contra la Enseñanza Pública y sobre todo aquellos que impulsan el Sindicato de Profesores, funcionarios y alumnos.-

F.1

JUNTA DE COMANDANTES EN JEFE

S. I. D.

G.

144364-7

Dep. I Secc. I

Sub Secc. A/N

Ficha Nº ..... Confec. 19.2.82

TALICE (Apellidos) Roberto (Nombres)

DOCUMENTOS: C/C ..... (Serie) ..... (Nº) C/I. ..... (Nº) ..... (Dpto.)

OTROS DOC. ..... (Pasaporte) ..... (Lib. Enrol.) ..... (etc.)

NACIMIENTO: ..... (Fecha) ..... (Lugar)

DOMICILIO: ..... (Calle) ..... (Nº) ..... (Teléf.) ..... (Ciudad o Localidad)

PROFESION U OCUPACION: Dr.

LUGAR: Colaborador de la Revista de la Comisión de la Seguridad Social de la C.N.T. CARGO: .....

IDEOLOGIA POLITICA: ..... CLASIFICACION: .....

DATOS COMPLEMENTARIOS: ..... (Est. Civil) ..... (Cónyuge) ..... (Hijos)

..... (Otros familiares)

Fecha	Documentos	144364 ANTECEDENTES A REGISTRAR	Fs. 2
13.2.82.-	D.11931	Integra el Cuerpo de Colaboradores en la Revista de la Seguridad Social de la C.N.T.- Eval. A-1.- (FE)	

F1

VARIOS

JUNTA DE COMANDANTES EN JEFE

S. I. D.

Dep. I Secc. I

Sub Secc. A/N

Ficha No. 144365-4 Confec. 29.6.83

TALICE BACIGALUPI (Apellidos) Rodolfo José (Nombres)

DOCUMENTOS: C/C. BRB (Serie) 5289 (No.) C/I. 623.770 (No.) Mdeo. (Dpto.)

OTROS DOC. (Pasaporte) (Lib. Enrol.) (etc.)

NACIMIENTO: 12.8.36 (Fecha) Mdeo. (Lugar)

DOMICILIO: 18 de Julio 2058 /902 (Calle / No.) T lef. 402029 (Teléf.) (1983) (Ciudad o Localidad)

PROFESIÓN U OCUPACIÓN:

LUGAR: MAP-Com. Honoraria del Plan de Promición Granjera CARGO: Técnico en el Sector Frutales

IDEOLOGÍA POLÍTICA: CLASIFICACIÓN:

DATOS COMPLEMENTARIOS Casado (Est. Civil) (Cónyuge) (Hijos)

(Otros familiares)

FECHA	DOCUMENTOS	144365 ANTECEDENTES A REGISTRAR	82
29.6.83	27216/01 /20 y 26	- 27.5.83-SE.PLA.CO.DI. por Nota N° 1170/83/D solicita aval para Beca a España, SE APRUEBA por Meme. (A) 1169/83 del 31.5.83.-(C)	

...CIO DE INTELIGENCIA
División I
(Seguridad)

MINISTERIO DE DEFENSA NACIONAL
SERVICIO DE INFORMACION DE DEFENSA
M/F
144366-2

Fs 1 A/N
Sección
Act. Ant. Nac.
Ficha N.

Nombres y Apellidos: TALICE, RUIZ(1) Rodolfo V. Vicente(2)

Fecha de Nacimiento: 2 de mayo de 1899 (3)

Lugar de Nacimiento: Montevideo(4)
(País - Ciudad o Localidad - etc.)

Cred. Civ.: Serie ASA N.º 624 Cod. Identidad: 106.866(5)

Otros documentos: Reg. Fot. 817.765(8)
(Pasaporte - Libreta Enrolam. - etc.)

Domicilio: Avda. Brasil 2941 Apto. 14 (6)
(Ciudad o Localidad) (Calle) (N.º) (Telef.) 78.36.66(9)

Filiación
- Edad Aparente ..... Color del Cutis .....
- Color del Cabello ..... Estatura Aproximada .....
- Complexión ..... Aspecto Social .....
- Señas particulares .....

Ficha confeccionada en Montevideo, el 25 de enero de 1965.-

14366

F 52

ACTIVIDADES

(1) Laborales: Profesión Profesor -Médico.- Lugar de trabajo Facultad de Humanidades y Ciencias(Decano).- CX 8Radio Sarandí,programa"En vivo y en directo"(10)

Cargo ..... Antigüedad .....

Otras Actividades Decano de la Facultad de Humanidades y Ciencias (1967)

(2) Políticas: Ideología IZQUIERDISTA(7) Actuación .....

Antecedentes .....

Antecedentes familiares .....

(3) Sociales: Estado Civil ..... Religión ..... Figuración .....

Grado Instrucción ..... Lugares que frecuenta .....

(4) Económicas: Situación ..... Capital aprox. ..... Vehículo ..... marca y N.o

Otros datos .....

Datos Complementarios .....

Apreciación Personal Gral. .....

FICHA COMPLEMENTARIA

Documento Fecha	Origen	144366 Antecedentes
Feb: 1963	B-76-D-106....	Partió del Uruguay con destino a Cuba.-
20-V-964	B-75(1)D-133.. Epoca	Firmante de una protesta ante el Señor Embajador del Brasil en nuestro país por la detención de
20-V-964	B-75(1)D-134. Marcha.-	los miembros de la Delegación Comercial de China Comunista en Rio de Janeiro, detenidos por activi dades antinacionales.-
5-IX-964	B-75(1)D-177.. Epoca.-	En la fecha se publica el resumén de una pieza o oratoria realizada por el reseñado el día miercoles 2 de los corrientes, en la cual se declara contrario a la Ruptura de Relaciones de nuestro país con Cuba.-
15-IX-64	B-75(1)D-398.. El Popular.-	Hace declaraciones respecto ruptura de relaciones con Cuba, y hechos ocurridos en relación con lo mismo, actuación policial.Decano de la Facultad de Humanidades.-
5-XI-964	D-679-El Popular.-	Como Decano de la Facultad de Humanidades, hizo uso de la palabra en un acto realizado en el Paraninfo de la Universidad, con respecto al Presupuesto Nacional de Gastos y Recursos.-
20-XI-64	B-75(1)D-757. Marcha.-	Con motivo de la elección del rector de la Universidad para el período 964-968 este semanario publica interesantes datos biograficos del reseñado
30-X-964	B-72(1)D-112..	En la fecha participá y hace uso de la palabra en una manifestación y acto público por la Avda.18 de Julio, siendo el mitín final en la Plaza Cágancha.- Estos actos fueron organizados por el Frente Izquierda de Liberación (FIDEL)

FICHA COMPLEMENTARIA TALICE, Ro

Documento		Antecedentes 144366 Fs 4.
Fecha	Origen	
15-I-965.-	B-75(1)D-941.- Mareka	Firmante de una convocatoria a Instituciones y personalidades de América Latina para la reunión de un"Congreso Latioamericano de Solidaridad con Cuba y por la Autodeterminación de los Pueblos", a realizarse en Montevideo en el mes de abril próximo.-
18-III-65.-	B-75(1)D-233.- El Popular.-	**Formula declaraciones sobre el pedido de apoyo simbólico para su acción en Viet-Nam, formulado por EE.UU. a nuestro gobierno, manifestando que de hacerlo perderiamos, aún más, nuestra soberanía.-**
26-III-965.-	B-75(1)D-296.- D-217	-Integrante del Consejo de la Facultad de Humanidades y Ciencias en oportunidad de realizar una declaración pública manifestándose contrarios al decreto de internación de Leonel Brizola.- El reseñado es el Decano de la Facultad de Humanidades y Ciencias.-
30.IV.65	B.75.(1).D.502- "EL POPULAR"	Hará uso de la palabra en un acto a realizarse el 5-V-65, en el Paraninfo de la Universidad a las
5.V.965	"EL DIA".B.75.(1).D.619.	1900 horas, organizado por el Movimiento "Ana Frank", propiciando la IMPRESCRIPTIBILIDAD DE LOS CRIMENES Y DELITOS INTERNACIONALES COMETIDOS POR LOS NAZIS.
7-V-965.-	B-75(1)D-645.- El Popular.-	Con motivo de los festejos del 20 aniversario del fin de la guerra en europa, hará uso de la palabra en un acto a realizarse en el Paraninfo de la Universidad.- Organizado por la Alianza por la Educación Laica, la CTU, la FEUU, la FUM, la Asociación de Maestros de Montevideo, el Sindicato Médico del Uruguay y la Casa de Garibaldi.-

FICHA COMPLEMENTARIA

Documento		Antecedentes
Fecha	Origen	
31/V/965	39/9	-Firma como integrante del Comité Organizador del Congreso Continental de Solidaridad con Cuba y por la autodeterminación de los Pueblos", un manifiesto en el que comunican que el mismo se realizará los días 18,19 y 20 de junio del corriente en la ciudad de Montevideo.-
12/VIII/65	75/1405	**-El reseñado fue entrevistado por RICARDO Capeletti VIDAL?, quien le ofreció su leal colaboración para obtener el respaldo moral del Concejo Directivo de la Universidad.-**
1-IX-965.	75/1651.-	-En el diario"El Popular"de la fecha se informa con motivo de realizarse en la República Argentina por mandato expreso de la "Asamblea Mundial de Educación", realizada en setiembre de 1964, donde se acordó su realización en dicho país para 1965 de la "Asamblea Latinoamericana de Educación".- El reseñado es uno de los firmantes por Uruguay del llamamiento para prestar apoyo a dicha Asamblea, que tendrá lugar entre los días 10 y 25 de setiembre.-
5/IX/1965.-	75/1714.-	-El 3 de los corrientes se inauguró la Semana de la Cultura Búlgara, organizada por la Facultad de Humanidades y Ciencias y el Instituto Cultural Uruguayo Búlgaro, donde el reseñado usó de la palabra haciendo referencia a la Enseñanza en Bulgaria. Este acto se realizó en la Facultad de Humanidades y Ciencias.-

FICHA COMPLEMENTARIA

Documento		Antecedentes 144366 Fs. 6
Fecha	Origen	
23/XI/65	75/2570.....	-En el diario El Popular de la fecha, se notifica de la Mesa Redonda que se llevará a cabo el viernes 26 de los corrientes a las 19y30 horas, en los salones de la Prensa Uruguaya (Plaza Cagancha 1356 Piso 1) organizada por el Movimiento Uruguay por la Paz, donde el reseñado intervendrá sobre el tema "La guerra desde el punto de vista biológico".
6-XII-65.	75/2710. El Popular.	-Participó en la mesa redonda donde se tratará el tema "La Guerra", enfocando desde el punto de vista biológico, salud mental y educativa.-Esta serie de actos culminará con una gran asamblea el 20 del corriente, con motivo de celebrarse el 5o. aniversario de la creación del Frente Liberación Vietnamita.-
17-XII-65.	75/2790. El Diario.-	-El reseñado "Que las gestiones que se vienen cumpliendo para que el Dr. Crottogini retire su renuncia, no toma parte en ellas los Consejeros Universitarios".-Declaraciones vertidas para el rotativo El Diario que además agrega que será el reseñado mantenido en el cargo dejado vacante hasta que no se nombre sustituto.-
13/IV/67	B.75 - D.153	-Elegido como uno de los Vece-Presidentes de la Comisión Uruguaya de Solidaridad de Intercambio Cultural con el Pueblo Español, siendo en esa oportunidad Decano de la Facultad de Humanidades.-

FECHA	DOCUMENTOS	11.766 ANTECEDENTES A REGISTRAR Fs 7
9/12/68	75/497 (24)	Formula declaraciones a éste diario, sobre el proyecto de Amnistía, promoviendo su aprobación.- (U)
12/NOV./971.-	"MARCHA". (36)	Candidato a 2do.suplente, del 18º lugar a Senador, en la lista de la 1001, para las elecciones de 1971.- (U) A-1
25/7/72	Lista 76 SAN JOSE	-Candidato en el 2do lugar Suplente del 18 Titular a la Cámara de Senadores por el Dpto. de San José en las elecciones de 1971. "PP" A-1
18/8/72	Lista 1001 COLONIA	-Candidato en el 2do. lugar Suplente del 18 Titular a la Cámara de Senadores por el Depto. de Colonia en las elecciones de 1971. "PP" A-1
1971.	Lista 26 Soriano	Figura en el 2do lugar, Suplente del 18º Titular a la Cámara de Senadores por el Dpto. de Soriano en las Elecciones Nacionales de 1971 (R. A-1
1971.	Lista 1001 Lavalleja. Artigas. Salto. Paysandú. Rocha. Flores. Cerro Largo Maldonado.	Figura en el 2o, lugar suplente del 18o, titular a la Cámara de Senadores en las elecciones Nacionales del año 1971. (M) A-1 Río Negro Tacuarembó Durazno. Rivera. Florida. Montevideo. Treinta y Tres.
12.11.72	Doc.1446	..Recibe publicaciones de China..qq..

TALICE — Rodolfo V.

DOCUMENTOS	144366 ANTECEDENTES A REGISTRAR F.8
17/X/67-75/1077	- Como Decano de la Fac. de Humanidades recibió al Científico Soviético P. Fedoséiev, quien luego disertó en la Facultad de Humanidades.-
29-XII-1967.-	75-1167 El Popular.- Es firmante de una declaración contraria a la Resolución del Poder Ejecutivo del 12-XII-67, que motivó el encarcelamiento de los integrantes del Consejo de Dirección Política del diario "EPOCA" (Julio ARIZAGA, Armando CUERVO, Pedro de AURRECOCHEA, Gerardo GATTI, Carlos MACHADO, y Pedro SERE).-
18/X/67	B75-D1153-Integra la Comisión de Honor que propicio acto de Homenaje a Francisco Espínola en el Teatro Odeon .-
21/IV/67	B.75/D.965 MARCHA Es firmante, como Decano de la Facultad de Humanidades y Ciencias; de una declaración contra la guerra de Viet-Nam, con motivo de la Conferencia de Presidentes Americanos. Esta declaración es auspiciada por "El Movimiento Uruguayo por la Paz".-
24/III/68	75-718 Efectúa declaraciones para EL POPULAR adhiriendo a un acto de solidaridad con el Viet-Nam organizado por el Movimiento de Trabajadores de la Cultura del Fidel, tendrá lugar en la explanada Municipal.(0)
1/VIII/71	"MAGAZINE" Figura entre los colaboradores del suplemento dominical "Magazine de EL POPULAR.(0)
28/VIII 971	"El Popular" Participa en acto realizado en la sede central delP.S. con motivo del ingreso oficial de Francisco(Paco) Espínola alas filas de ese partido. (N)

TALICE RUIZ Rodolfo Vicente

FECHA	DOCUMENTOS	41766 ANTECEDENTES A REGISTRAR Fs 9
15.10-77 P.D. 6 a 6	1053 (27)	-9/10/77: Fue controlada por la DNII una conferencia que se llevó a cabo en la "Asociación Cristiana de Jovenes" denominada Comportamiento Social". La mima se repetirá todos los días viernes.- (DD)
9/7/79	Doc.0689 (28)	-Según artículo publicado en la prensa capitalina en el correr del mes de junio del corriente año, figura el causante como integrante del elenco del Programa "EN VIVO Y EN DIRECTO", conducido por Neber ARAUJO, el que se irradia por CX-8 Radio "Sarandí", integrado dicho programa por: Lil Bettina CHOHUY, Prof.Jose de TORRES WILSON, Jaures LAMARQUE PONS, y Jorge TRAVERSO.- ANTECEDENTES QUE REGISTRA EL M-2/ARMADA: 29/9/66: Habla en la esplanada de la Universidad por la no ruptura de relaciones con Cuba.- Ocupa en esta fecha el cargo de Rector " Interino de la Universidad de la República.- 8/11/67: Decano de la Facultad de Humanidades y Ciencias. Participa en acto realizado en la fehha en apoyo de Vietnam.- Presidente del Comité de Cine de Apoyo al Frente Amplio.- 31/12/67: Firma declaración por la libertad de los Directores del diario "Epoca".- 20/2/68: "El Popular" Convocado por la CNT, firmó Llamamiento a la Ciudadanpia.- 4/5/68: "El Popular". Formuló declaraciones para este periódico, referente al paro general.-

FECHA	DOCUMENTOS	144366 ANTECEDENTES A REGISTRAR Fs. 10
		-14/2/69:"Marcha"-Firma en solidaridad a la detención de Darcy RIBEIRO. 25/11/70:"El Popular". Auspicia semana de la amistad,Uruguay URSS./ 22/6/71:"El Popular". Firma adhesión al Frente Amplio.- 10/10/71:Recibió en 1964 el premio de la Academia de París por su trabajo sobre la enfermedad de chagas.- Director Honorario del Instituro Cinematográfico de la Univesidad.- 11/3/73:"El Popular".Firmante de un artículo titulado, "Lo risible en el comportamiento Humano".- 26/10/73:Integra por la Facultad de Humanidades, orden, Docente, la Asamblea General del Claustro Universitario.- 21/8/74:Candidato a la Camara de Senadores, en carácter de suplente por la lista 1001, en las elecciones Nacionales de 1971.- Se establece que integró la Lista No.133.Lema "Autonomía, Libertad e Investigaciones", de tendencia izquierdista.- 28/7/76:"El País".El Ministro de Educación y Cultura dió posesión a éste como Integrante de la Academia de Medicina.- 13/10/77:Efectúa conferencia en el curso"Comportamiento Social", que viene realizando en la "Asociación Cristiana de Jóvenes.- 1977:Comprendido en el Artículo 1º Literal (A) del Acto Institucional NO.4.- Indica del (1) al (7).- NOTA: A la fecha no registra antecedentes en la P.N.N.(V)

FS11

FECHA	DOCUMENTOS	TALICE RUIZ 14 4 366 ANTECEDENTES A REGISTRAR RODOLFO VICENTE
		Registra anotaciones como comunista activo desde 1963, firmante de infinidad de manifiestos y notas de apoyo a organizaciones de izquierda. antuvo contactos con rusos y cubanos. Candidato como suplente a la Cámara de Senadores en las elecciones de 1971. No se encuentra documento.(FE)
23.2.83	D24553 pág.008 (BA)	En la revista "SALUD" de noviembre de 1982 se da a conocer el Acta constitutiva del CIPE(Centro de Investigación y Promoción de la Enseñanza), el cual plantea una dura crítica a la situación educativa nacional. El Acta es firmada por el causante, conjuntamente con otras personas de variada ideología política, pero cuya constante es la nítida oposición al Proceso.Eval.A-1 (ME)
24.2.83	24570 pág.003 y 008	Idem doc.24553.(BA)

FECHA	DOCUMENTOS	144366 ANTECEDENTES A REGISTRAR 15/2
12.6.83	27594/12	Indica idem al doc.24553, aportando que dicha Acta se realizó en Montevideo el 25.8.82.Eval.A-2.(ME)
15.09.81	7841	Integra la lista de personalidades que auspician la Semana de la Amistad Uruguay-Unión Sovietica, conmemorando el XXV Aniversario del Instituto Cultural Uruguayo Sovietico(ICUS),PRENSA(Año 1970).(AN)
06.05.82	14.543/82	-Mencionado página 235 del libro "TESTIMONIO DE UNA NACION AGREDIDA". Evaluación A-1.(GM) (LA)
20.5.82	D14990	Es mencionado en la página/s 29, 177, del libro "EL COMUNISMO EN URUGUAY", siendo el causante integrante del directorio de la publicación "NUESTRA TIERRA".Eval.A-1.(FE)
14.8.82	. . . .	Se contestó en Memo(A) No.1790/82 para Dpto.II del E.M.E.(UU)
1.7.83	0073/80 pág.6	Indica idem al doc.No.0689/79.- Eval.A-2.(AD)

FECHA	DOCUMENTOS	TALICE RUIZ ANTECEDENTES A REGISTRAR RODOLFO VICENTE 144366 F3/3
9.9.83	29998/009	Ampliando Doc.24553, se establece que el causante es socio fundador del CIPE.Eval.A-1.(SI)
5.12.83	2161/80 pág.07	17.12.80:Figura en una nómina de Docentes de la Facultad de Humanidades y Ciencias declarados cesantes en el período OCT/73 a la fecha. Causal:no reelección-renuncia.Eval.A-1.(AD)
Set.80	DNII	21.5.71:"MARCHA":Figura en una nómina de docentes de Humanidades que constituyen un comité de base del F.A con el cargo de Presidente. 21.4.67:"MARCHA":pág.3 sección "Carta de los lectores" conjuntamente con otras personas, firma un artículo titulado la declaración del Vietnam con motivo de la conferencia de Presidentes Americanos promovida por el Movimiento uruguayo por la Paz. 11.9.73:"EL POPULAR",pág.4, realiza declaraciones para este periodico manifestando que "sin una Universidad autónoma ningún país vive plenamente", "la Universidad de la república supo ponerle el pecho a cuanto problema social, político o humano, surgiera en el país. 15.1.65:pág. 4 sección "Cartas de los lectores":Firma

...///

FECHA	DOCUMENTOS	144366 ANTECEDENTES A REGISTRAR F5/4
		...///junto a otras personas llamado a personalidades de América para que concurran al Congreso a realizarse en Mdeo. del 2 al 4 de abril de 1965 en solidaridad con Cuba ante el 6to. Aniversario de esa revolución. 29.11.68:"MARCHA",pág.13, firma junto a otros una nota reclamando entre otras cosas, el restablecimiento de las M.P.S. bajo el título "Restablecer las libertades" 19.12.67:MARCHA":pág.3, titulado "Salvarguardar las libertades de opinión" liberar a los presos políticos, f firma junto a otros declaración referente al decreto del P.E. que determinó la detención de los integrantes del Consejo de Dirección política de "EPOCA", reclamando su libertad. 22.6.77 Según informe del D-2 de la DNII de la fecha es destinatario de material incautado(Publicación clandestina tipo Carta del P.C. de fecha abril 77.). 9.8.76:Según informe de la fecha se establece que participa del programa radial "En vivo y en directo" conducido por Neber ARAUJO y propalado por ondas de CX 8 organizando y reuniendo los núcleos de intelectuales izquierdistas. 30.1.78:"LA MAÑANA":Informa que escribe en la revista "CINEMATECA". ...///

FECHA	DOCUMENTOS	TALICE RUIZ ANTECEDENTES A REGISTRAR RODOLFO VICENTE 144366
	...///	2.2.78:"EL DIARIO" pag.15, hará declaraciones para el suplemento dominical de ese mismo rotativo. 7.5.78:"EL PAIS":pág.19 y 21 la periodista FRAGA, firma un extenso artículo titulado "rapsodia al Rojo" respondiendo a la carta que el titular enviara a "EL PAIS" y que ese diario publicara el 21.4.78.En "Rapsodia al rojo" la Sra.FRAGA sumante al titular refiriendose precisamente a su actuación pública de 1968 en adelante, cita algunas declaraciones del mismo, para "EL POPULAR" y "MARCHA", su adhesión a la conmemoración del Centenario de LENIN. Agrega que en 1968 financió con dinero de la Universidad el film "Montevideo.R.O.U." que describe con "mal intencionada mezcla escenas callejeras, carteles, ridiculizadas y gorilas intercalados con una intención mas que etnologa. Esta película, rodada por el Instituto de cinematografía d de la Universidad al costo de 3.170 dólares la periodista cita un informe del cineista VDASSPRI, cuyos términos da a entender que el Dr.Talice tenía pleno conocimiento de la témática de los films. 11.3.79:"EL DIA":Recibe un homenaje en Bs.As. por parte de la Sociedad Argentina de Escritores con motivo ...///

FECHA	DOCUMENTOS	144366 ANTECEDENTES A REGISTRAR 15/6
	...///	de la edición de su obra "Juventud divino tesoro"Indica'(8) a (10).
SET/80	DNII	Igual antecedentes que nen DNII.
2.4.82	13473	Integrante del programa "En vivo y en directo" difundido por CX 8 "Radio Sarandí".(FE)
13.2.84	1094/79 pág.2 y3	11.11.63:"EL POPULAR":Ocupante del estrado en el acto de inauguración del Instituto Cultural Uruguayo Sovietico. 22.6.64:En su calidad de Decano de la Facultad de Humanidades y Ciencias asistió en la fecha a la Conferenci realizada en la Facultad, en la cual hicieron uso de la palabra los profesores sovieticos llegados en el Va por "Lomonosa". 1960:Presidente de la Asociación Uruguaya para el Progso de la Ciencia. 9/963:Vice-Presidente de la Comisión Uruguaya Pro-Amnítía para los "presos políticos" de España y Portugal 1/963:Mantiene contactos con la Embajada de Cuba. FEB/AGOSTO 963:Mantiene reiterados contactos con Dele-

.../// .

FECHA	DOCUMENTOS	TALICE RUIZ 144306 ANTECEDENTES A REGISTRAR RODOLFO VICENTE
	...///	gación Rusa. 8/963:Según la revista "CHECOSLOVAQUIA" mantuvo entre vista con el profesor checo,José SKULTETI, al visitar éste nuestra capital. 3.1.64:Fue invitado a la recepción efectuada en esta fecha en la Embajada de Cuba. 30.7.65:Fue invitado a la cena ofrecida en la Embajada de la URSS en honor de Pivel DEVOTO realizada en la fe cha. 19.4.66:"EPOCA":Integra una nómina de intelectuales uruguayos que suscribe un manifiesto (contra el racism mo y descriminación Nacional que se publica en la edi- ción "Aquí opina usted" de este diario. 26.8.66:"EL POPULAR":Publica sus manifestaciones en u un artículo titulado "Defender la Autonomía Universi- taria de las Dictaduras Gorilas Legales", que formará en un acto realizado en el paraningo de la Universi - dad. 11.8.73:"EL POPULAR":pág.7, Hizo uso de la palabra en un acto organizado en homenaje al militante del P.S. Francisco SPINOLA. 22.2.68:"MARCHA"pág.21, Critica la posición del Gobie

.../// 15/2

F5/P

FECHA	DOCUMENTOS	144366 ANTECEDENTES A REGISTRAR
	...///	no al prohibir la proyección del film "Batalla en Argelia"Eval.A-1. Indica(8) al (10).(ME)
14.5.84	1792/79 Pág.01	Aporta información ya registrada en la ficha.- Eval:A-2(AD)
21.6.84	8403721/10	25.5.84: Integra la Comisión Nacional para la Defensa de la Libertad de Prensa, la que fue creada en la Asamblea de la Asociación de la Prensa del Uruguay, realizada en la fecha.Eval.A-1(SI

CIVIL Y GOBIERNO

51

JUNTA DE COMANDANTES EN JEFE

S. I. D.

144367-0

Dep. I Secc. I

Sub Sec~~XXXXX~~

Ficha Nº ..... Confec. 20/10/81

TALLAC (Apellidos) Fermín (Nombres)

DOCUMENTOS: C/C ..... (Serie / Nº) C/I. ..... (Nº / Dpto.)

OTROS DOC. ..... (Pasaporte / Lib. Enrol. / etc.)

NACIMIENTO: ..... (Fecha / Lugar)

DOMICILIO: ..... (Calle / Nº / Teléf. / Ciudad o Localidad)

PROFESION U OCUPACION: Dr.

LUGAR: ..... CARGO: .....

IDEOLOGIA POLITICA: Blanco CLASIFICACION: Coord. Nacional Popular Herrerista.

DATOS COMPLEMENTARIOS: ..... (Est. Civil / Cónyuge / Hijos)

305021

Otros familiares

Fecha	Documentos	144367 ANTECEDENTES A REGISTRAR	f.2
25.09.81	8190	El 12.09.81 fue electo Autoridad Suplente de la Coordinadora Nacional Popular Herrerista, por la Asamblea, en la Casa del Partido Nacional. Ocupa el cargo de Representante del Dpto. de San José. Eval.: A-1. (AM).	
7.2.83	- - - -	-Se contestó en Memo.(A) Nº 253/83 al Dpto.II/E.M.E..-(PP)..	

Imp. Nacional 216/79

MINISTERIO DE DEFENSA NACIONAL

S. I. D.

Dep. I Sec. I 51

Sub - Secc. C/G.

144368-8

Ficha Nro. ..... Confec. 13X/973

TALLAC (Apellidos) Luis (Nombres)

DOCUMENTOS: C/C. ..... (Serie / Nro.) C/I. ..... (Nro. / Dpto.)

OTROS DOC. ..... (Pasaporte / Lib. Eurol. / etc.)

NACIMIENTO: ..... (Fecha / Lugar)

DOMICILIO: Treinta y Tres (Calle) 500 (Nro.) ..... (Teléf.) CANELONES (Ciudad o Localidad)

PROFESION U OCUPACION: Esc.

LUGAR: ..... CARGO: .....

IDEOLOGIA POLITICA: ..... CLASIFICACION: .....

DATOS COMPLEMENTARIOS: ..... (Est. Civil / Cónyuge / Hijos)

..... (Otros familiares)

Fecha	Documentos	144368 ANTECEDENTES A REGISTRAR	E.2
18/8/73	"PRENSA"	-El 17/8/973, fue designado Miembro Suplente de la Junta de Vecinos del Dpto de CANELONES, por resolución del Sr. Presidente de la Rpca..- ((FF))	
6.8.73	D.2136	Integrante del Frente Amplio en la C. de Canelones qq. E.F-6	
8/11/76	Doc.1399	"El Día" 24/8/76 - Por disposición del Poder Ejecutivo fueron declarados cesantes los integrantes de la Junta de Vecinos de Canelones con exsep-ción del causante conjuntamente con el Sr. Juan Pedro Ferreira, el motivo de tal disposición fue el hecho de haberse comprobado irregularidades en el uso de Nafta y de chapa oficial para automóvil.-(II)	

Ficha confeccionada el día 8/I/1973

61

MINISTERIO DE DEFENSA NACIONAL
S. I. D.

144369-6

[redacted] Dep. 1 Sec. 1
Sub-Secc. A/N
Ficha Nº..... Confec.....

TALLAFERRO JARA — Apellidos
Analia Margarita — Nombres

DOCUMENTOS: C/C..... Serie Nro. C/I..... Nro. Dpto.

OTROS DOC. ..... Pasaporte Lib. Enrol. etc.

NACIMIENTO: ..... Fecha Lugar

DOMICILIO: ..... Calle Nro. Teléf. Ciudad o Localidad

PROFESION U OCUPACION: .....

LUGAR: ..... CARGO: .....

IDEOLOGIA POLITICA: ..... CLASIFICACION: .....

DATOS COMPLEMENTARIOS: ..... Est. Civil Cónyuge Hijos

..... [redacted] .....

Otros familiares

Fecha	Documentos	144369 ANTECEDENTES A REGISTRAR	52
31/5/1972	D.1219 J.P.M.	-Fué detenida en averiguaciones,la que viene siendo indagada por ser sospechosa de tener posibles contactos con elementos subversivos en la República Argentina.-(C.C)	
31/5/1972	D.1228 J.P.M.	- Fué dejada en libertad.-(C.C)	

C/G

144370 -4

JUNTA DE COMANDANTES EN JEFE

S. I. D.

Dep. I Secc. I

Sub Secc. A/N

Ficha Nº ..... Confec. 8.3.83

TAIMON COUGN — Apellidos

Hernan Ernesto — Nombres

DOCUMENTOS: C/C. N.B.C. 786 (Serie, Nº) C/I. 2.895.983-7 (Col.) (Nº, Dpto.)

OTROS DOC. ..... (Pasaporte, Lib. Enrol., etc.)

NACIMIENTO: 59 años (982) (Fecha, Lugar)

DOMICILIO: ..... (Calle, Nº, Teléf., Ciudad o Localidad)

PROFESION U OCUPACION: Agricultor

LUGAR: ..... CARGO: .....

IDEOLOGIA POLITICA: PARTIDO COLORADO BATLLE-SANGUINETTI Nov/982 CLASIFICACION: CONVENCIONAL

DATOS COMPLEMENTARIOS CASADO (Est. Civil, Cónyuge, Hijos)

..... Otros familiares

Fecha	Documentos	144370 ANTECEDENTES A REGISTRAR	F.2
13/1/88	23691/075	Electo 9 titulares del Organo Deliberante Nacional del Partido Colorado por el Departamento de Colonia. Hoja de Votación N.A.D. de acuerdo al resultado de las Elecciones Internas de los Partidos Políticos habilitados, efectuadas el 28-XI-82. — Eval. A-1 (AD).	
7.6.83.	27091/02	22/5/83: Fue electo titular del Comité Ejecutivo Dptal. de Colonia, del P.Colorado dicha elección se realizó en el Cinnacio del Club Plaza de Deportes de la ciudad de Colonia Eval.A-1.-(FE)	
27.7.83	28668/2 P.D.	-16.7.83.-Hizo uso de la palabra en la Convención Nal.del P.Colorado realizada en la "Casa del P.Colorado".Eval: A-1.(TT)	
22-9-83	30534/01	Indica Idem.Doc. 27091.Eval.A-2 (SI).	
4.4.84	33090/45	Integra en calidad de 1o titular el Organo Ejecutivo Departamental del Partido Colorado por el Departamento de Colonia.- Eval.- (A-1)(AE)	

JUNTA DE COMANDANTES EN JEFE 144371-2

S. I. D.

B-1

Dep. I [redacted] Secc. I

Sub Secc. A/I

Ficha No. ..... Confec. 20.4.83

TALMON ..... Wooder .....
Apellidos Nombres

DOCUMENTOS: C/C. ..... **C/I.** .....
Serie No. No. Dpto.

OTROS DOC. .....
Pasaporte Lib. Enrol. etc.

NACIMIENTO: .....
Fecha Lugar

DOMICILIO: .....
Calle No. Teléf. Ciudad o Localidad

PROFESIÓN U OCUPACIÓN: .....

LUGAR: ..... **CARGO:** .....

IDEOLOGÍA POLÍTICA: ..... **CLASIFICACIÓN:** .....

DATOS COMPLEMENTARIOS .....
Est. Civil Cónyuge Hijos

.....
Otros familiares

FECHA	DOCUMENTOS	144371 ANTECEDENTES A REGISTRAR	Fs.2
30.4.83	26243/36	La Iglesia de Colonia Valdense en su Boletín Mensual No.942 hace conocer a la comunidad que el causante fué designado Pro-Tesorero de la Mesa del Consistorio.- Eval.A-1- (ER).	

SERVICIO DE INFORMACION DE DEFENSA
Dep. 1

144372-0

F.1

Confeccionado el 31.3.73.

VARIOS

FOTO

Apellidos TAIMON ROTH

Nombres Oscar Hugo

Fecha de Nacimiento 24 años. 11 de octubre de 1948.

Lugar de Nacimiento Colonia

Est. Civil Casado con Elsa Mondón.

Cred. Cívica ..... Céd. Identidad 49.722.(Colonia)

Otros Documentos .....

Ocupación Estudiante de Química Industrial

Padre Carlos

Madre Nelly

Domicilio Kilómetro 27 de la Ruta 1. Ciudad .....

Otros datos .....

.....

.....

CHIESA Hnos. Ltda - 8.000 - 3 - 72

F-1

SERVICIO DE INFORMACION DE DEFENSA
Dep. 1

144372-0

Confeccionado el 31.3.73.

VARIOS

FOTO

Apellidos TAIMON ROTH

Nombres Oscar Hugo

Fecha de Nacimiento 24 años. 11 de octubre de 1948.

Lugar de Nacimiento Colonia

Est. Civil Casado con Elsa Mondón.

Cred. Cívica ..... Céd. Identidad 49.722.(Colonia)

Otros Documentos .....

Ocupación Estudiante de Química Industrial

Padre Carlos

Madre Nelly

Domicilio Kilómetro 27 de la Ruta 1. Ciudad .....

Otros datos .....

CHIESA Hnos. Ltda - 8.000 - 3 - 72

FICHA COMPLEMENTARIA

DOCUMENTO		144372 ANTECEDENTES
Fecha	Origen	
16.3.73.	Doc. 356.	Militante del Frente Amplio, izquierdista. Concurre con su esposa al domicilio del señor Mario Mondón, domiciliado en la calle Armand Ugón s/n.-(W).
18.3.74 25.3.74	Doc.0559 Doc.0603	- Figura en una relación de adherentes al Frente Amplio del departamento de Colonia en Montevideo, para las elecciones del año 1971.-(SS)- EVAL. A-1.

17 FEB. 1976 F1

JUNTA DE COMANDANTES EN JEFE

S. I. D. 144373-8

Dep. I Secc. 1

Sub Secc. A/N

Ficha Nro. _____ Confec. _____

TAIQUIL — Apellidos

Gilberto — Nombres

DOCUMENTOS: C/C ..... (Serie / Nro.) C/I. ..... (Nro. / Dpto.)

OTROS DOC. ..... (Pasaporte / Lib. Enrol. / etc.)

NACIMIENTO: ..... (Fecha / Lugar)

DOMICILIO: 25 de Agosto Nº Ileg. No. 1627 (1) (Calle / Nro. / Teléf. / Ciudad o Localidad)

PROFESION U OCUPACION: Ag.Lavalle

LUGAR: ..... CARGO: .....

IDEOLOGIA POLITICA: Comunista CLASIFICACION: .....

DATOS COMPLEMENTARIOS: ..... (Est. Civil / Cónyuge / Hijos)

[redacted]

Otros familiares

Fecha	Documentos	14373 ANTECEDENTES A REGISTRAR	159
8-I-976	Doc.0001	- Afiliado al Partido Comunista el 15/X/960 con el Nº Ileg. (Microfilm incautado a Rodney ARISMENDI) Eval.: B-2 .- (RR)	
17/5/76	D. 0668	-Indica lo mismo que el doc. anterior. No. afiliado 14555. Eval. B-1 (U).- Indica (1)	

J. C. J.

29.10.76 B.3

Dpto. 1

144373

Apellidos TALQUIL

Nombres Gilberto

Documentos: Afiliado al P.C. Nº (Ileg.) 14555

Ant, Secc.	A	B	C	D	E	G	V
	X						

Secreto

144373 ANTECEDENTES

Doc.0001/76.-(00)

F. Ingr. 15.10.60

Dom: 25 de Agosto Nº Ileg.

Doc: Ilegible.-

Ag. Lavalle.-

Eval. B-2.-

10 DIC. 1976 F1

MINISTERIO DE DEFENSA NACIONAL 144374-6

S. I. D.

Dep. I Secc. I

Sub Secc. G

Ficha Nro. ..... Confec. .....

TAITAVUL de CARRASCO — Apellidos

Ivonne — Nombres

DOCUMENTOS: C/C ..... (Serie / Nro.) C/I. ..... (Nro. / Dpto.)

OTROS DOC. ..... (Pasaporte / Lib. Enrol. / etc.)

NACIMIENTO: ..... (Fecha / Lugar)

DOMICILIO: ..... (Calle / Nro. / Teléf. / Ciudad o Localidad)

PROFESION U OCUPACION: Maestra directora de la Esc.Nro.59.

LUGAR: ..... CARGO: .....

IDEOLOGIA POLITICA: ..... CLASIFICACION: .....

DATOS COMPLEMENTARIOS: .....

Est. Civil — Cónyuge — Hijos

Otros familiares

Fecha	Documentos	144374 ANTECEDENTES A REGISTRAR	Fs.2
13.11.76	D.1488	- Figura en una relación de maestros que actualmente ocupan cargos de dirección (año 1976) que realizaron el paro del año 1972 total o parcialmente. La suscrita realizó el paro en su totalidad (La escuela permanecio cerrada).- (SS)- Evaluación A-1.- 14/8/79-S e contestó Mem.(A) Nº 3670/78 del Dpto. C-2 DEL ESMACO.-(U)	

SERVICIO DE INFORMACION DE DEFENSA

Dep. 1

14 4 3 7 5-3 Confeccionado el 5 NOV. 1973

E.1

V A R I O S

FOTO

Apellidos TAMAGNO

Nombres Juan Carlos

Fecha de Nacimiento

Lugar de Nacimiento

Est. Civil

Cred. Cívica Céd. Identidad

Otros Documentos

Ocupación

Padre

Madre

Domicilio Unión 730. Ciudad Salto.

Otros datos

FICHA COMPLEMENTARIA F.C

DOCUMENTO		144375 ANTECEDENTES
FECHA	ORIGEN	
10.5.72.	Doc. 942.	Figura en una relación de radioaficionados de la C. de Salto. Posée una estación características CX.9 JH (W).

17 FEB. 1976 G1

JUNTA DE COMANDANTES EN JEFE 144376-1 Dep. I Secc. I

S. I. D. Sub Secc. A/N

Ficha Nro. _____ Confec. _____

TAMAGNO (Apellidos) Luis (Nombres)

DOCUMENTOS: C/C HUD (Serie) 13689 (Nro.) C/I. _____ (Nro.) _____ (Dpto.)

OTROS DOC. _____ (Pasaporte) _____ (Lib. Enrol.) _____ (etc.)

NACIMIENTO: 41 años(1969) (Fecha) Oriental (Lugar)

DOMICILIO: RupertoPérez Martínez 1181 y Calera de las Huérfanas (Calle) (Nro.) (Teléf.) (Ciudad o Localidad)

PROFESION U OCUPACION: Electricista

LUGAR: _____ CARGO: _____

IDEOLOGIA POLITICA: ~~Comunista~~ CLASIFICACION: _____

DATOS COMPLEMENTARIOS: _____

(Est. Civil) (Cónyuge) (Hijos)

(Otros familiares)

Fecha	Documentos	144376 ANTECEDENTES A REGISTRAR	42
8-I-976	Doc.0001	- Afiliado al Partido Comunista el 30/IX/969 con el Nº 40595.(Microfilm incautado a Rodney ARISMENDI). Eval.: B-2.- (RR)	

29.10.76 FJ.3

J. C. J.

Dpto. 1

Apellidos TAMAGNO 144378

Nombres Luis

Documentos: Afiliado al P.C. Nº 40595

Ant, Secc.	A	B	C	D	E	G	V
	X						

Secreto

144376 ANTECEDENTES F.4

Doc.0001/76.-(00)

F. Ingr. 30.09.69 41 años

Dom: Ruperto Pérez Martínez 1181 y Calera de las Huérfanas.-

C.C. BUB 13689

Electricista.-

Eval. B-2.-

F.1

144377-9

SERVICIO DE INFORMACION DE DEFENSA

Dep. 1

Confeccionado el 20 de abril de 1971.-

VARIOS

FOTO

Apellidos TAMAGNO

Nombres Ulíses

Fecha de Nacimiento

Lugar de Nacimiento

Est. Civil

Cred. Cívica Cedl Identidad

Otros Documentos

Ocupación Sección teléfonos de UTE.Central Paso Molino.-

Padre

Madre

Domicilio Ciudad

Otros datos

FICHA COMPLEMENTARIA

Fs. 2

DOCUMENTO		144377 ANTECEDENTES
Fecha	Origen	
4/VII/969	B/67/D-3-	-Detenido por violación de las Medidas Prontas de Seguridad(Decreto del Poder Ejecutivo del 24/VI/69) Posteriormente fue puesto en libertad.-

F5.1

MINISTERIO DE DEFENSA NACIONAL
S. I. D.

144378-7

Dep. I Secc. I
Sub - Secc. A/N
Ficha Nro. ..... Confec 3.9.75.

TAMALLO (Apellidos) René S. (Nombres)

DOCUMENTOS: C/C ..... (Serie, Nro.) C/I. ..... (Nro., Dpto.)

OTROS DOC. ..... (Pasaporte, Lib. Enrol., etc.)

NACIMIENTO: 40 años (Fecha) ..... R.O.U. (Lugar)

DOMICILIO: Francisco Bauzá 3787. (Calle, Nro.) ..... (Teléf.) ..... (Ciudad o Localidad)

PROFESION U OCUPACION: Modista.

LUGAR: ..... CARGO: .....

IDEOLOGIA POLITICA: Comunista. CLASIFICACION: .....

DATOS COMPLEMENTARIOS: ..... (Est. Civil, Conyuge, Hijos)

Otros familiares

Fecha	Documentos	144378 ANTECEDENTES A REGISTRAR	52
21.4.75.	Doc.656.	= Afiliada al P.Comunista el 26.12.60.con el No.15135.= (Microfilm incautado a RODNEY ARISMENDI).EVALUACION:B-2. (Y).=	

EXTREMISTA 81 E

JUNTA DE COMANDANTES EN JEFE 1443795

S. I. D.

Dep I 11.4.83. Secc. I

Sub Secc. A/N

Ficha Nro: _____ Confec._____

TAMANINI TERDOCO Piero

Apellidos Nombres

DOCUMENTOS: C/C ..... C/I. 1.465.276.

Serie Nro. Nro. Dpto.

OTROS DOC. .....

Pasaporte Lib. Enrol. etc.

NACIMIENTO: .....

Fecha Lugar

DOMICILIO: Cerro Largo 800.

Calle Nro. Teléf. Ciudad o Localidad

PROFESION U OCUPACION: studiante.

LUGAR: ..... CARGO: .....

IDEOLOGIA POLITICA: ..... CLASIFICACION: "O.P.R.33""R.O.E." (1)

DATOS COMPLEMENTARIOS: .....

Est. Civil Cónyuge Hijos

Organización Subversiva: P.V.P.

.....

Otros familiares

Fecha	Documentos	144379 ANTECEDENTES A REGISTRAR
11.4.83.	25145/859-860	07.02.71: En información referente al P.V.P. obtenida por el Dpto.III/SID, en esa fecha se establece: El causante ocupó la Catedral Metropolitana.- EVAL:A-2.- (KE)
27/09/83	D.29769 Pág.29,63, 82.-	Indica Idem Doc.25145/83. EVAL.A-2 (P). Aporta (1).-

SERVICIO DE INTELIGENCIA

MINISTERIO DE DEFENSA NACIONAL
SERVICIO DE INFORMACION DE DEFENSA

144380-3

M/F

Dep. I (Seguridad)

Sección

Ficha N.º ..... Confeccionada el 28/X/965.

Foto

Apellidos TAMAÑO

Nombres Gualberto S.

Fecha de Nacimiento:

Lugar de Nacimiento:

Cred. Civ.: Ced. Identidad:

Prontuario: F. Censal:

Padre:

Madre:

Domicilio: Ciudad: Paysandú.-

Otros datos (Documentos y señas personales)

FICHA COMPLEMENTARIA

Documento			Antecedentes
N.º	Fecha	Origen	144380
R-75(1) D-372.	8/IX/964.		-Firmó manifiesto de ciudadanos de Paysandú en contra de la ruptura de relaciones con Cuba.-

F.2

SERVICIO DE INTELIGENCIA
División I
(Seguridad)

MINISTERIO DE DEFENSA NACIONAL
SERVICIO DE INFORMACION DE DEFENSA
M/F
144381-1

Sección E-1
Act. Ant. Nac.
Ficha N.° ~~0038~~.

Nombres y Apellidos: TAMARO DE URTIAGA Edith

Fecha de Nacimiento: .....

Lugar de Nacimiento: .....
(País - Ciudad o Localidad - etc.)

Foto

Cred. Civ.: Serie ..... N.° ..... Ced. Identidad: .....

Otros documentos: PP.N°2511
(Pasaporte - Libreta Enrolam. - etc.)

Domicilio: .....
(Ciudad o Localidad) (Calle) (N.°) (Telef.)

Filiación
- Edad Aparente ..... Color del Cutis .....
- Color del Cabello ..... Estatura Aproximada .....
- Complexión ..... Aspecto Social .....
- Señas particulares .....

Ficha confeccionada en Montevideo el 27 de agosto de 1964.-

144381

F-2

ACTIVIDADES

(1) Laborales: Profesión ..... Lugar de trabajo .....

Cargo ..... Antigüedad .....

Otras Actividades .....

.....

(2) Políticas: Ideología ..... Actuación .....

Antecedentes Partió de Cuba con destino a México en enero de 1963.-
30/IV/964 B-76-D-106.-

Antecedentes familiares .....

(3) Sociales: Estado Civil ..... Religión ..... Figuración .....

Grado Instrucción ..... Lugares que frecuenta .....

(4) Económicas: Situación ..... Capital aprox. ..... Vehículo .....
marca y N.o

Otros datos .....

Datos Complementarios .....

Apreciación Personal Gral. .....

.....

.....

CONFECCIONADA: 21/XII/971.-

MINISTERIO DE DEFENSA NACIONAL
S. I. D.

Dep. I Secc I

144382-9

Sub-Secc. A/N

Ficha No..... Confec.....

TAMARO — Apellidos

Raúl — Nombres

DOCUMENTOS: C/C ..... C/I .....
Serie N.o N.o Dpto.

OTROS DOC. .....
Pasaporte Lib etc.

NACIMIENTO .....
Fecha Lugar

DOMICILIO: .....
Calle N.o Teléf. Ciudad o Localidad

PROFESION U OCUPACION: .....

LUGAR: ..... CARGO: .....

IDEOLOGIA POLITICA FIDEL.- CLASIFICACION .....

DATOS COMPLEMENTARIOS .....
Est. Civil Conyuge Hijos

.....
Otros familiares

Fecha	Documentos	144382 ANTECEDENTES A REGISTRAR
12/NOV/971.-	"MARCHA".-	Candidatoma 2do.suplente,del 17ºlugar a la Junta Departamental de Montevideo,en la lista de la 2001,para las elecciones de 1971.- (U)

SERVICIO DE INTELIGENCIA
División I
(Seguridad)

MINISTERIO DE DEFENSA NACIONAL
SERVICIO DE INFORMACION DE DEFENSA
M/F
144383

Sección «A» F1
Act. Ant. Nac.
Ficha N° 0039

Nombres y Apellidos: TAMASIAN, BERON (1) Hugo.

Fecha de Nacimiento: 33 años (1966) (2)

Lugar de Nacimiento: .....
(País - Ciudad o Localidad - etc.)

Cred. Civ.: Serie K.A.AN. 11275 (4) Ced. Identidad: .....

Otros documentos: .....
(Pasaporte - Libreta Enrolam. - etc.)

Foto

Domicilio: Washington entre Nro.2 y 1ra. Proyectada (5) Dpto. Paysandú
(Ciudad o Localidad) (Calle) (N.°) (Telef.)

Filiación
- Edad Aparente ..... Color del Cutis .....
- Color del Cabello ..... Estatura Aproximada .....
- Complexión ..... Aspecto Social .....
- Señas particulares .....

Ficha confeccionada en Montevideo, el 4 de mayo de 1962.-

144383

F5.2

ACTIVIDADES

(1) Laborales: Profesión Comerciante (6) Lugar de trabajo .....

Cargo ..... Antigüedad .....

Otras Actividades .....

.....

(2) Políticas: Ideología Comunismo. Actuación .....

Antecedentes 6to. Titular por el FIDEL a la Junta Dptal.de Paysandú, en laas elecciones de noviembre de 1962.-

Antecedentes familiares .....

(3) Sociales: Estado Civil ..... Religión ..... Figuración .....

Grado Instrucción ..... Lugares que frecuenta .....

(4) Económicas: Situación ..... Capital aprox. ..... Vehiculo ..... marca y N.o

Otros datos .....

Datos Complementarios .....

Apreciación Personal Gral. .....

.....

.....

TAMASIAN HUGO

FECHA	DOCUMENTOS	144383 ANTECEDENTES A REGISTRAR 15-3
26-5-76	D.0723	Afiliado al Partido Comunista con el Nro.24.857, fecha ingreso: 29.1.66.Seccional: Ciudad.Eval: B-1 (M) Indica del (1) al (6).-

MINISTERIO DE DEFENSA NACIONAL

S. I. D. 144384-S

Dep. I Secc. I

Sub Secc. G 14.9.77

Ficha Nro. ..... Confec. .....

TAMAYO — Apellidos

Alcides — Nombres

DOCUMENTOS: C/C ..... (Serie / Nro.) C/I. ..... (Nro. / Dpto.)

OTROS DOC. ..... (Pasaporte / Lib. Enrol. / etc.)

NACIMIENTO: ..... (Fecha / Lugar)

DOMICILIO: ..... (Calle / Nro. / Teléf. / Ciudad o Localidad)

PROFESION U OCUPACION: .....

LUGAR: ..... CARGO: .....

IDEOLOGIA POLITICA: ..... CLASIFICACION: .....

DATOS COMPLEMENTARIOS: ..... (Est. Civil / Cónyuge / Hijos)

..... (Otros familiares)

Fecha	Documentos	144384 ANTECEDENTES A REGISTRAR	52
29.11.77	-D.1505	—Según declaraciones de Balbiani Harrys, el suscripto recibió el encargo de reunificar la Sección Transporte del Partido Comunista.- Eval. B-1.- (V)	

144385-2

SERVICIO DE INTELIGENCIA

División I

(Seguridad)

MINISTERIO DE DEFENSA NACIONAL
SERVICIO DE INFORMACION DE DEFENSA
M / F

Sección G

Gremios

F

Nombres y Apellidos: TAMAYO SANCHEZ Antonio

Fecha y Lugar Nac.: 5.11.13 [illegible] Soc. Mdeo.

Cred. Civ.: Serie ..... N.º ..... Ced. Identidad: 514.317

Otros documentos: .....
(Pasaporte - Libreta Enrolam. - etc.)

Domicilio: Francisco Bauzá 3767 (Abril/963) Alejandro Gallinal 1659.
(Ciudad o Localidad) (Calle) (N.º) (Telef.)

Profesión: Obrero Omnibusero

Cargo y Lugar: CUTSA

Ideol. Política: COMUNISTA Actuación: DIRIGENTE

Datos Complementarios: Dirigente de la C.T.U.-

Apreciación General: Hijo de Antonio y de Rosario

Ficha confeccionada: MONTEVIDEO 19 de Julio de 1963.

FICHA COMPLEMENTARIA

Documento		Antecedentes 144385
Fecha	Origen	
12/7/956.	"JUSTICIA"	Integra la Lista Nº1 (sector UGT-Comunista) de la Organización Obrera del Omnibus(CUTSA) para las elecciones de los nuevos delegados al Consejo de Salarios de este gremio.-
19/7/956.	"JUSTICIA"	Secretario General Interino de la"Organización Obrera del Omnibus",filial de la Central Obrera Comunista UGT.-
26/9/956.	Inf.Div.Seg.	Miembro del Comité Ejecutivo Nacional de la UGT por resolución del Congreso Nacional realizado del 5 al 10 del mes en curso.-
5/6/957.	Inf.Div.Seg.	Secretario General Interino de la"Organización Obrera del Omnibus".-
20/8/957.	"EL POPULAR"	En el activo sindical realizado por la "Organización Obrera del Omnibus" se le designó para concurrir al IV Congreso de la "Federación Sindical Mundial"(FSM)Comunista) que see realizará en Leipzig(Alemania Oriental) del 4 al 15.X.próximo.-
13/9/57.	"EL POPULAR"	Partió ayer para asistir al IV Congreso de la "Federación Sindical Mundial" de Leipzig.-
16/11/957.	"EL POPULAR"	Regresó ayer al país luego de participar en el IV Congreso de la (FES) y visitado Rusia.-

TAMA[illegible] Antonio — FICHA COMPLEMENTARIA

Documento		Antecedentes 144385
Fecha	Origen	
13/12/957.	EL POPULAR	Secretario General de la Organización Obrera del Omnibus.-
14/1/961.	EL POPULAR	Secretario de la "Federación Obrera del Transporte" (CUTSA, Amdet, e Interdepartamentales); Filial de la Central de Trabajadores del Uruguay.-
27/10/962.	"EPOCA"	Adeherido al Frente Izquierda de Liberación.-
27/10/962.	"EL TALADRO"	Dirigente Sindical del Transporte, Elegido por el Sector comunista del Gremio para integrar la Lista del FIdeL, 1001 como 7a Titular al Consejo Departamental.-
22/7/963.	EL POPULAR	Dirigente de la (Organización Obrera del Omnibus) Designado SECRETARIO DE ORGANIZACIÓN, del Comité Ejecutivo de la CTU, en el Congreso realizado en este año por esta Central.-
	Fich.A/N.	-Secrio.de Organización de la C.T.U.- Candidato por el P.Comunista, Lista 63 en 1958.- -7º titular del FIDEL a la Junta Dptal.de Montevideo en las elecc. de Nov/962.- En 1954 ocupó el cargo de Secrio.de la Organización Obrera Nacional del Omnibus.. -El 12/Set/ viajó a Alemania Oriental, en representación de los Obreros del Omnibus al IV Congreso de la Fed.Sindical Mundial.-

FICHA COMPLEMENTARIA

Documento		144583 Antecedentes Fig.4
Fecha	Origen	
	Fich.A/N.	-Candidato del P.Comunista por la Lista 1001 en las elecc. nacionales realizadas el 25/Nov/962. No salió electo. -En Feb/ partió rumbo a Praga, integrando una delegación de activistas comunistas que se dirigieron a la URSS.-
31/1/66	Epoca	**Ejerce la responsabilidad de Relaciones Nacionales e internacionales donde posteriormente tomará resolución final el Plenario de la Asamblea Nacional de Sindicatos.-**
21/1/ 9	El Pop.	Dirigente de la CNT Delegado ante la COPRIN.-
21-5-69	El Pop.	**-Fue electo Secretario de Relaciones de la CNT durante el Per. Cong. Ordinario de la CNT, el que se llevó a cabo durante los días 15 16 17 y 18 de Mayo/969**
8-1-69	El Pop.	-Secretario General de la Organización Obrera del Omnibus para el período de 1969,=
15.1.69	B.79 D.3	-Dirigente de la Org. Obrera Nal.Omnibus, hace declaraciones al diario "Justicia" del 12.3.54.-
15.1.69	B.79 D.3	- El día 27.6.54 en calidad de Srio. General de de la Org. Obrera Nal. del Omnibus hace declaraciones sobre problemas del gremio.-
15.1.69	B.79 D.3	- Delegado de la Org. Obr.Nal. del Omnibus al IV Congreso de la Federación Sindical Mundial que se realizará en Alemania Oriental(El Popular 3.9 57)

FICHA COMPLEMENTARIA

Documento		144385 Antecedentes
Fecha	Origen	
15.1.69	B.79 D.5	- Delegado Ominbuscro al Congreso de la U.G.T.(24.8.57)
15.1.69	B.79 D.5	- El Diario "El Popular" del 5.10.57 da cuenta que la Delegación Ugetista que asistió al IV Cong.de la FSMpartió con destino a la Unión Soviética.+
15.1.69	B.79 D.5	- Como Dirigente de la Fed. del Transp. Sec. CUCTSA hace declaraciones sobre la posición de lucha a adoptar el gremio si no se hace efectivo el pago de la retroactividad .i
15.1.69	B.79 D.5	- hace declaraciones al Popular del 18.11.60 en calidad de Secretario Gral. de la Org. Op del Ominbus.
15.1.69	B.79 D.5	- Como Dirigente de la Org. Opr. Nal. del Ominbus y con motivo de la finalización del conflicto del transporte efectúa declaraciones.(17.1.69).
15.1.69	B.79 D.5	- Presidente de la Organización Opr. Nal. del Ominbus período 1965.-
15.1.69	B.79 D.5	- Secretario de Organización de la Central de Trabajadores del Uruguay,(22.8.65).-
15.1.69	B.79 D.5	- El Popular del 29.1.65 informa que ocupa la Sría. de Asuntos Nacionales e Internacionales en la Asamblea Nal. de Sindicatos realizada en Montevideo los días 28 y 29/965.-
OCTUBRE/69	21/14	-Participó como delegado obrero ante la COPRIN, en una asamblea de la CNT, realizada en la ciudad de Salto, el día 20 de octubre/969.-

FICHA COMPLEMENTARIA

Documento		144385 Antecedentes
Fecha	Origen	
2-6-70	"YA"	- Partió el día 1° de Junio con destino a Ginebra para asistir a la 54° conferencia de la Organización Internacional del Trabajo. Es miembro titular de la Convención Nal. de Trabajadores y delegado de la misma en la COPRIN.-
26/6/71	El puppular	Luego de haber participado en las deliberaciones de la Oficina Internacional del Trabajo (OIT) viajó a Argelia invitado por la Unión Nacional de Trabajadores Argelinos.-Este es portador de la solidaridad de los trabajodres uruguayos con los pueblos arábes.-

FICHA COMPLEMENTARIA

Documento Fecha	Origen	144385 Antecedentes
2/4/72.- (V).	"El Pop."	En la fecha, formula declaraciones a este diario en las cuales condena la resolución del P.E. y la COPRIN, en relación al 20 % de aumento salarial.-
4/VI/72	El Popular	-Designado por el P.E. partió con destino a Ginebra, Suiza, integrando la delegación de trabajadores que participará en la 57a. Reunión de la OIT.- (T).-
19/8/972	"El Popular"	Electo Presidente de la Comisión Directiva de la Organización Obrera del Omnibus.-(V).-
8/9/972	"El Popular"	Declara en este diario "Lo que quiere la COPRIN es ilegal" en lo que se refiere a emplazar a los obreros a continuar con los servicios de Transporte.-
23.4.73	Inf.103JPM	-Viaja a Chile para asistir a la Asamblea Sindical Mundial realizada en Santiago de Chile el viaje se realizo en la Cia. Lan Chile vuelo Nº 154 del día 18.4.73 a las 18,55 hs.-(G)
29/6/73	EL POPULAR	Se encuentra en Ginebra participando de las reuniones de la OIT. (RR)
20.8.73	**EL POPULAR**	**Regresa al país el 20.7.73 luego de haber participado como delegado de nuestro país ante la OIT en Ginebra, en la oportunidad es detenido y trasladado a la E.A.S.; continúa en esa situación.(EE)**

FICHA COMPLEMENTARIA

Documento		144385 Antecedentes F.8
Fecha	Origen	
2.4.73	561	Formó parte de una conferencia de Prensa brindada a l distintos órganos informativos conomotivo del Encuentr Nal. por Soluciones.Dicha conferencia fue brindada por el Sec. Ejecutivo de la CNT y las autoridades de dich Encuentro.Evaluación A-1.(EE)
8/III/73	271	Se encontraba en la reunión del 13/2/73 en el Comité Central del Partido Comunista del Uruguay,analizando las coincidencias de los comunicados 4 y 7 de las FF. AA. y las reivindicaciones de la CNT.Ev.A-1.(RR)
5.7.75	1203	La delegación obrera uruguaya en la Conferencia de la OIT,en Ginebra fue informada que TAMAYO remitió carta al grupo de trabajadores,en la cual informaba su presencia en dicha conferencia. (K)

TAMAYO SANCHEZ Antonio

FICHA COMPLEMENTARIA

Documento		ANTECEDENTES 14705 F.9
Fecha	Origen	
23.7.73 JPM PD 07.00	Doc.1692 a 07.00	Detenido el 18.7.73, en el Aeropuerto Nal. de Carrasco cuando regresaba de una conferencia de la O.I.T. Se le incauto en texto del discurso que hiciera en dicha conferencia, y otro texto más de otro discurso que diera en Santiago de Chile. Integrante de la C.NT. -(SS)-
7.6.75 JPM PD 07.00	Doc.1086 a 07.00	El 8.6.75 se concurrioa su domicilio en busca de su detención ya que se tiene información que se ausentaría del país con destino a Ginebra para concurrir a un programa de la O.I.T. en representación de la ex-CNT. No fué encontrado en su domicilio interrogando a su esposa quien expreso que TAMAYO se encuentra en Buenos Aires en busca de trabajo. Se efectuo un allanamiento en su domicilio con resultados negativos.-(SS)-

F4.10

FICHA COMPLEMENTARIA

Documento		ANTECEDENTES
Fecha	Origen	141705
5/7/73	D. 1487	-Figura en una lista de delegados para integrar el Secretariado Ejecutivo de la C.N.T. designado a fines del71. (Eval.B-2)(LL).-

Fs. 11

SERVICIO DE INTELIGENCIA
División I
(Seguridad)
144385

MINISTERIO DE DEFENSA NACIONAL
SERVICIO DE INFORMACION DE DEFENSA
M / F

Sección -A-
Act. Ant. Nac.
Ficha N.

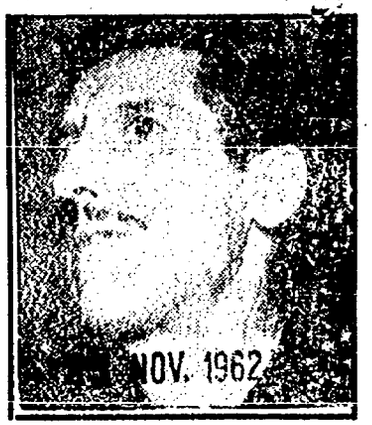

Nombres y Apellidos: TAMAYO SANCHEZ, Antonio

Fecha de Nacimiento: 18-XII-1919

Lugar de Nacimiento: Montevideo, Uruguay
(País - Ciudad o Localidad - etc)

Cred. Civ.: Serie BAE N.° 8395(1) Ced. Identidad:

Otros documentos: Ite.Común No.094.658.
(Pasaporte - Libreta Enrolam. - etc.)

Domicilio: Francisco Bauzá 3787 Mont.
(Ciudad o localidad) (Calle) (N.o) (Telef.)

Filiación
- Edad Aparente ..... Color del Cutis .....
- Color del Cabello ..... Estatura Aproximada .....
- Complexión ..... Aspecto Social .....
- Señas particulares .....

Ficha confeccionada en MONTEVIDEO el Julio 19/956.-

144385

ACTIVIDADES

(1) Laborales: Profesión Obr. Omnibusero Lugar de trabajo Empresa CUTCSA

Cargo ..... Antigüedad .....

Otras Actividades .....

(2) Políticas: Ideología COMUNISTA Actuación Dirig.Sindical

Antecedentes .....

Antecedentes familiares .....

(3) Sociales: Estado Civil ..... Religión ..... Figuración .....

Grado Instrucción ..... Lugares que frecuenta .....

(4) Económicas: Situación ..... Capital aprox. ..... Vehículo ..... marca y N.o

Otros datos: Recide en Praga (1)

Datos Complementarios Hijo de: Antonio y de Rosario.

Apreciación Personal Gral. .....

FICHA COMPLEMENTARIA

Documento		144385 ANTECEDENTES
Fecha	Origen	
30/9/1971.-	75-2453	-Delegado de la C.N.T. ante COPRIN.- Entrevistado por el diario "EL POPULAR", sobre la acto que se realizará en el Cine Transfelgar, en el cuál se inaugura la Asamblea nacional de Comités de la 1001 y del "Frente Amplio", convocado por el Comité Central Obrero del Frente Izquierda de Liberación.-(PP).-
22/10/71	75-2790	-Hace uso de la palabra en el acto realizado en el Palacio Sudamerica, en proclamación de los candidatos del Transporte, organizado por el Frente Izquierda de Liberación.-(PP).- Se postula a Candidato.-(PP).-
23/10/73/	3661	Activistas del Transporte. Mencionado en las declaraciones de DONDERA CASTRO WALTER HUGO. (Y)
29/3/76 D.0452	Cdo.Esp.Nº 17 FF.CC.	-Año 1964.-Cuando el Partido Comunista decidió el entrenamiento de los mas selectos integrantes de sus cuadros para formar un aparato armado de gran efectividad, el mencionado concurre a los Cursos Políticos que se dictan este año.-Dichos cursos son para convertirlos en expertos en adoctrinamiento.-Los cursos se efectúan en las Escuelas de Pinar del Río y Komsomol.-Eval.A-1(J)

TAMAYO, Antonio

FICHA COMPLEMENTARIA

Documento		144385 ANTECEDENTES Fs.14
Fecha	**Origen**	
///.....	.....	Palacio Peñarol el día 10 de los corrientes se resolvió que el reseñado sea integrante como 7mo. - Titular a la Junta Dptal. de Mdeo. por el "Frente Izquierda de Liberación" (FIDEL) en las Elecciones Nacionales del año 1966.-
Año 1966.	Lista "FIDEL "	-Figura como 7mo. Titular a la Junta Departamental de Montevideo, en las listas del "Frente Izquierda de Liberación" en las Elecciones Nacionales del corriente año.-
10-II-966-	B-75-D-486-	-Es reporteado para el diario "EL POPULAR" de la fecha. En el mismo invita a anncurrir al lunch que se realizará como festejo del 9no aniversario de este diario.-
14.7.71	79-94	Como dirigente de la CNT, interviene en la 56a Conferencia de la OIT (Organización Internacional del Trabajo), que se realizará en Ginebra Suiza. Salió el 30 de mayo y regersó el 3 de julio del 71. (O)
12/NOV/971.-	"MARCHA".- (N)	Candidato a 2do. suplente, del 5o. lugar a Diputado, en la lista de la 1001, para las elecciones 1971.-

Fórm. 2

FICHA COMPLEMENTARIA

Documento		144385 Antecedentes 15
Fecha	Origen	
28/I/66	75/I	-Con motivo de cumplir el diario "El Popular" el IX aniversario, firma una carta abierta dirigida a los trabajadores, dirigentes y personalidades sindicales y populares, en la cual hace un llamamiento en adhesion del homenaje al diario de referencia que se realizara en el Palacio de Sud América el 11 de febrero del corriente año.-
22/V/1966.-	75/788.-	-Hizo uso de la palabra en la reunión realizada el día 19/V/65, bajo el lema "Unirnos también en la acción política", en la que trabajadores de CUTCSA (líneas B y Bb) homenajearon a "EL POPULAR", a su fotógrafo Aurelio González y a Alfredo Ennis.-
30-XI-65.-	75/2649.- El Popular.	-En calidad de delegado del seccional transporte del partido comunista, concurrirá a las asambleas públicas de las agrupaciones, en las que se hará entrega a los afiliados los carnets para el año 1966.-
28-XI-65	75/2615	-En el diario "El Popular" de la fecha se publica un aviso mortuorio con motivo del fallecimiento de Francisco Pierri, donde la "Comisión Honoraria Tripartita del Seguro de Enfermedad del Transporte Automotor", de la cual el reseñado es Delegado Obrero, invitando a concurrir a dicho sepelio, por ser este padre del Asesor Contable de la misma.-
10-IX-966. 13 " "	B-72-D-102.- B-75-D-41.-	-En el acto de Proclama de los Candidatos del "Frente Izquierda de Liberación" que tuvo lugar en el

..../////

TAMAYO FICHA COMPLEMENTARIA ANTONIO

Documento		Antecedentes 14785 B16
Fecha	Origen	
Año 1961.-	BM.-III/IV	-Citado en página 21.-
" 1963.-	BM.-V/VI VII/VIII	- " " " 6.-
		- " " " 27,28.-
11-III-965.-	B-75(1)D-194.- El Popular	-Como Presidente de la Organización Obrera del Omnibus, hace declaraciones a este Diario, respecto a la participación de esa Organización en el acto que organiza la CTU. en la Plaza Libertad, en "solidaridad con el pueblo Vietnamita y contra la agresión yanqui"...
6-V-965.-	B-75(1)D-632.- El Popular.-	**Con motivo del Lunch que organizado por el Cté. Central Obreros del FIDEL se realizará en el Salón Marash, hace declaraciones a El Popular manifestando que el transporte estará junto a el FIDEL buscando soluciones de fondo.-**
11-Jun-965.	B-76-D-61.-	- Está anunciado para hacer uso de la palabra como Dirigente del Gremio del Transporte, en el día de la fecha en la fiesta de homenaje que brinda el Partido Comunista a los Trabajadores del Transporte, en la Casa del Partido, sita en Sierra No. 1720.-

FICHA COMPLEMENTARIA

Documento		144385 Antecedentes E.17
Fecha	Origen	
4-V-1963	"Cab.Rojas en el Urugua y	-Candidato del Partido Comunista en la lis a 1001 del Frente Izquierda de Liberación(Fidel), como 7º titular a la Junta Departamental de Montevideo en las elecciones nacionales realizadas el 25 de noviembre de 1962. No salió electo. Candidato del comunismo a la Cámara de Senadores en las elecciones nacionales de noviembre de 1958.
27-II-1964.	L.P.-F.P.Mdeo.	.- En la fecha en un avión de la Compañía S.A.S salió de Montevideo con destino a Praga, integrando una delegación de activistas comunistas que se dirigen a la U.R.S.S.
4-III-1964.	B-75-(1)-D-46.-	- Integrando la delegación que partiera de Montevideo en febrero del corriente año, aún se encuentra en Moscú asistiendo a los cursos de capacitación para dirigentes comunistas latinoamericanos, que se dictan en esa Ciudad y que serían para dirigentes políticos hasta el nivel de "Ministros de Estado".-
31-I-962	El Popular" Pág.5	**Dirigente de la Org.Obrera Nal. del Omnibus y de la Fed.del Transporte.Su fotografía figura en el ejemplar mencionado de éste diario.-**

TAMAYO — FICHA COMPLEMENTARIA — Antonio

Documento		144385 Antecedentes Fs.18
Fecha	Origen	
22.IX.958.-	"El Popular"	Candidato por el Partido Comunista (Lista 63) a la Cámara de Senadores en las elecciones nacionales de noviembre/1958.-
17.I.960.-	"El Popular"	Secretario de Propaganda del Seccional del Transporte del Partido Comunista.-
Lista del Fidel 1001.-		7o. titular del Fidel, a la Junta Departamental de Mdeo. para las elecciones de noviembre de 1962.
V-VI-963.-Mem.Bimensual Pag. 6.-		En la conferenciadepartamental de Montevideo, del PCU, celegrado el 22 de junio, fue electo miembro titular del Partido Comunista para el ejercicio próximo.-
4-V-1963	"Cab.Rojas en el Urugua-y"	Se le conoce con el apodo de "Pepe el Malagueño". Obrero del transporte. Empleado de Cutcsa. Miembro del Comité Departamental de Montevideo del Partido Comunista. Miembro del Secretariado del Seccional "Tra nsporte" del Partido Comunista.Ejerce funciones de control y vigilancia dentro de su gremio. Ejecutivo de la Central de Trabajadores del Ugugua-y(CTU).En 1954 ocupó el cargo de Secretario de la Organización Obrera Nacional del Omnibus. El 12 de setiembre viajó a Alemania Oriental, en representación de los obreros del ómnibus al IV Congreso de la Federación Sindical Mundial. En 1960, ocupó el cargo de Secretario General de la Organización Obrera Nacional del Omnibus.

TAMAYO SANCHEZ ANTONIO

FECHA	DOCUMENTOS	144385 ANTECEDENTES A REGISTRAR Fs. 19
8.9.76	D. 1149	- Su nombre aparece encabezando la lista de Titulares e integrantes del Comité Central del Partido Comunista del Uruguay.- Eval. A-1.- (S)
13.2.82.	D.11931	Delegado de la C.N.T. en la COFETH.- Integra el cuerpo Permanente de Redacción en la Revista de la Comisión de la Seguridad Social de la C.N.T.- Eval. A-1.(FE)
26.2.82	Doc.12217	-Indica (1). (SJ)
06.05.82	14.543/82	-Mencionado página/s 160, 257 del libro "TESTIMONIO DE UNA NACION AGREDIDA". -EVALUACION : A-1.-(GM) (LA).-
20.5.82.	D.14990	Es mencionado en la página 159, 160, del libro "EL COMUNISMO EN URUGUAY", siendo el causante miembro del Partido Comunista.- Dirigente de O.O.O. (Organización Obrera del Omnibus).- Eval.A-1.- (FE)
DIC/81	D.0162	En la edición de ENE-FEB/1972 de la revista de la "Comisión de Seguridad Social de la C N.T.",escribe un artículo bajo el título "EL SALARIO Y LA LUCHA DE LOS TRABAJADORES".-(AD)

FECHA	DOCUMENTOS	144385 - ANTECEDENTES A REGISTRAR 320
7/3/83	10572/81 Pág.111	-El 26/06/81,el causante participa en un acto de solidaridad organizado por el "COMITE URUGUAY",en la ciudad de Groningen (Holanda),contando con el apoyo de Partidos Políticos holandeses y la Central Sindical:F.N.V..-EVALUACION:A-1
	Pág. 119	-El 19/06/81-participa junto con Héctor Numa DE MORAES,en un acto denominado:"CANTO A LA RESISTENCIA EN URUGUAY",organizado por la Conveción Nacional Holanda de Trabajadores (CNT) llevado a cabo en la ciudad de Utrecht (P.Bajos).-EVAL.:A-1 (EE)
14.3.83	D.24755/83	.Miembro del Comité Central del P.C.U. Según publicación del diario húngaro"NEPSZABADSAG" del 2.12.81, se establece que hizo uso de la palabra en "Jornadas de solidaridad con América Latina" , llevadas a cabo en Szeged (Hungría), con la particiapación de políticos extranjeros progresistas. El primer evento fue un encuentro amistoso en la sede de la Dirección del Correo de Szeged, donde entre otros oradores hizo uso de la palabra el causante. Posteriormente los participantes del encuentro hicieron llegar al Comité Húngaro de la Solidaridad y al Consejo Nacional para la Paz, un telegrama manifestando su indignación por el hecho de que EE.UU. incremente su apoyo político y economico a las "Dictaduras" latinoamericanas.Exigieron la liberación de la carcel de Antonio MACHADA, 1er. Secretario del Comité Central del P.C. de Paraguay, del General Líber SEREGNI, y de otros presos.Cabe agregar que el causante reside actualmente en Hungría.Eval. A-2 (EE)

T-221

F.01

TAMAYO SANCHEZ — APELLIDOS

Antonio — NOMBRES

144385

Fecha y Lugar de Nacimiento Uruguay (DPTO I)

Domicilio

Documentos

Nacionalidad Uruguayo

Profesión

Nombre del Padre — Nacionalidad

Nombre de la Madre — Nacionalidad

Estado Civil — Nombre del Cónyuge

Nacionalidad del Cónyuge

Nombre y edad de los hijos

Otros datos El requerido realizó Cursos Políticos en Komsomol (URSS) en el año 1964.

FECHA	ORIGEN	144385 ANTECEDENTES
		Actúa dentro del comunismo internacional. (Ficha confeccionada el 27-3-80).- (FALTA DOCUMENTO)

FECHA	DOCUMENTOS	TAVAY SANCHEZ 1443 385 ANTECEDENTES A REGISTRAR Antonio
8.5.83	26067/83	-20.4.83-Figura en una nómina de integrantes del Partido Comunista Uruguayo,que se encuentran en el Exterior en Europa Oriental. Pag.10 -Integra el Comité Central.Miembro de la Convención Nacional de Trabajadores.Actualmente se encuentra en Praga.-Eval A-1 (V) Pag.19 y 21.-
16.6.83	2196/79 Pág.5.	Según la audición "Quince Minutos con Uruguay"(Radio Moscú) del 27.10.79,informa que el causante hizo uso de la palabra en un mitín realizado en una fábrica de Hungría,en conmemoración del aniversario de la ex-CNT.-Eval:B-2(AD)
23.6.83	27076/83, Pág. 012/014/023.-	- Indica idem doc. 26067/83.- Eval: A-2.- (AA).-
28.6.83	26314/609	-1971/1973:En información referente al P. . obtenida por el Depto III/S.I.D. en éste período se establece: Es integrante del Comité Central del Partido. 1964:Realizó curso político en KONSOMOL._Eval A-2(BR)

144386-0 FS/ [illegible]

SERVICIO DE INFORMACION DE DEFENSA
Dep. I

MINISTERIO DE DEFENSA NACIONAL
SERVICIO DE INFORMACION DE DEFENSA
A/F

Sección ....

Ficha Nº .... confeccionada el 2/V/66

FOTO

Apellidos: TAMAYO SUAREZ(1)

Nombres: José Antonio (1)

Fecha de Nacimiento: ....

Lugar de Nacimiento: ....

Cred. Civ.: BCA 49999(2) Ced. Identidad: ....

Prontuario: .... F. Censal: ....

Padre: ....

Madre: ....

Domicilio: .... País: Hungria(3) Ciudad: ....

Otros datos (Documentos y señas personales) Cantante(5)

Conyuge: Maria Mercedes [illegible] (4)

[illegible]

FICHA COMPLEMENTARIA

144380

Documento			ANTECEDENTES
Nº	Fecha	Origen	
	20/VI/65	75/1022	-En el día 19/VI/65, se realiza en el Palacio Peñarol el llamado "Mitin de la Dignidad Nacional", organizado por las izquierdas de nuestro pais, como protesta al decreto del Concejo Nacional de Gobierno, que prohibió la realización en la Ciudad de Montevideo del "Congreso de Solidaridad con Cuba y por la Autodeterminacion de los Pueblos.-El reseñado hizo acto de presencia.-
	15.05.81	Doc. 7841	*Partícipe en el "II FESTIVAL DE ARTE Y PUEBLO", organizado por la Convención Nacional de Trabajadores, el 4 de diciembre de 1970 en el Estadio Centenario. PRENSA (AN) Indica: (1)
	9/3/83	10572/81	-8/5/81 - El causante junto con José BRITOS, interviene en el "FESTIVAL DELA CANCION POLITICA:VICTOR JARA", realizado en la ciudad de Togliatti(URSS contando además con la presencia de delegados de la Unión de Juventudes Comunistas.-EVAL.:A-1 (EE)

FECHA	DOCUMENTOS	TAMAÑO SUB 144380 ANTECEDENTES A REGISTRAR José Antonio F53
14.3.83	24755/83	9.12.81. Residente en Hungría. El 7.4.81 se le extendió pasaporte No. 037405 al amparo de las circulares No. a001b y 29b pues era titular del pasaporte No.15527/9 expedido en Montevideo el 10.2.1971 y renovado el 29.11.977.Eval. A-2(,Indica:(1) al (4).(ME)
20.7.83	6395/81 Pág.8.	**Indica Idem al Documento Nº10572/81.- Eval:A-2(AD)**
6.1.84	7966/81 pág.729 y 730	ACTIVIDADES EN EL EXTRANJERO AUTRIA:1 y 2.9.79:Participa en la parte artística, de la tradicional fiesta del Diario de los comunistas de éste país(la fuente no indica el nombre del mismo) AUSTRIA:6.10.79:Hace uso de la palabra en un mitín celebrado en el Distrito 19 dd Budapest, organizado por el Frente Patriotico Popular.En la oportunidad representó al Comité Central del P.C.U. HUNGRIA: 11/80:Participó en una acto efectuado en el Palacio de los Pioneros y la Juventud, de Budapest, en el marco de los actos con los que se celebró el 60 Aniversario del P.C.U. En el mismo también intervienen:Rosa VALIÑO DE BLEIER y Félix DIAZ.EVal.A-1.(ME)

VARIOS

FJ1

JUNTA DE COMANDANTES EN JEFE

S. I. D.

1443878

DEP. I SECC. I

SUB SECC. A/N

FICHA Nº ..... CONFEC. 24/5/82

TAMBASCO OIZ — Apellidos

Aníbal Américo — Nombres

DOCUMENTOS: C/C Nº ..... Dpto. ..... C/I. 19.920 (Tacuarembó) Serie Nº

OTROS DOC. ..... Pasaporte Li. Enrol etc.

NACIMIENTO: ..... Fecha Lugar

DOMICILIO: ..... Calle Nº Teléf. Ciudad o Localidad

PROFESION U OCUPACION: Profesor de Educación Física - Dpto. Tacuarembó

LUGAR: ..... CARGO: .....

IDEOLOGIA POLITICA: ..... CLASIFICACION: .....

DATOS COMPLEMENTARIOS: ..... Est. Civil Cónyuge Hijos

..... Otros familiares

FECHA	DOCUMENTOS	144387 ANTECEDENTES A REGISTRAR	F.2
22/5/982	15081	- Por Oficio No. 510/M/82, el Señor Jefe del Grupo de Artillería No. 3 informa al Señor Comandante de la División de Ejército III, que estando previsto el viaje de la delegación del equipo juvenil de Paso de los Toros al Campeonato Mundial de España, con motivo de haberse clasificado campeón del Torneo Nacional de Fútbol "Uruguay 86", el cual integra en calidad de Preparador Físico, existiría la posibilidad manifestada por el Señor Presidente de la C.N.E.F., de que su concurrenciaaa España podría ser cuestionada por algún Organismo estatal, en virtud de sus antecedentes ideológigos. Investigados los mismos, surge que el causante en el período pre-electoral de 1971, concurrió a reuniones del Frente Amplio, habiendo sido uno de los firmantes del manifiesto del Frente Amplio en la localidad,obteniendo la clasificación de "Rojo 1" en la escala establecida. Asimismo y habiendo solicitado antecedentes a Oficiales y Sub-Oficiales retirados y a Directores de la localidad de reconocida trayectoria demócrata, se informó que el causante no era un izquierdista activo en la población y que su conducta en los centros docentes era correcta y que cumplía sus obligaciones a satisfacción.-	

Imp. Nacional 1933/79

FECHA	DOCUMENTOS	TAMBASCO OIZ 144387 ANTECEDENTES A REGISTRAR Aníbal Américo F3
////....		En la elevación de este informe al Señor Comandante en Jefe del Ejército, el Comandante de la División de Ejército III, establece que había sido alertado por el Presidente de la C.N.E.F. sobre los inconvenientes que la designación del causante como Preparador Físico del equipo juvenil traería aparejada, por poseer Certificado de Habilitación para Cargos Públicos Categoría "B". No obstante, se entiende fundamental considerar la situación planteada, pues al compromiso contraído de enviar toda la Delegación a España, se encontrarían con tener que buscar una explicación aceptable para la afición deportiva isabelina en general y para los jóvenes jugadores en particular. Concluye, que serían mucho mayores los perjuicios que los beneficios el no autorizar la concurrencia del citado profesional al Campeonato del Mundo.- (CC)

F.1

JUNTA DE COMANDANTES EN JEFE

S. I. D. 144388-b

Dep. I Secc. I
Sub Secc. A/N
Ficha Nº ..... Confec. 4.2.82

TAMBASCO (Apellidos) DANIEL Luis (4) (Nombres)

DOCUMENTOS: C/C HKB 1760 (1) (Serie / Nº) C/I. 104.601 (2) (Nº / Dpto.)

OTROS DOC. ..... (Pasaporte / Lib. Enrol. / etc.)

NACIMIENTO: ..... (Fecha / Lugar)

DOMICILIO: Miguelete 1950 (3) (Calle / Nº / Telsf. / Ciudad o Localidad)

PROFESION U OCUPACION: .....

LUGAR: CAJA DE AUXILIO DE VENDEDORES DE DIARIOS Y REVISTAS (4) CARGO: VICE-PRESIDENTE (5)

IDEOLOGIA POLITICA: ..... CLASIFICACION: .....

DATOS COMPLEMENTARIOS: ..... (Est. Civil / Cónyuge / Hijos)

[redacted]

..... (Otros familiares)

Fecha	Documentos	144388 ANTECEDENTES A REGISTRAR	52
2.2.82	D.11673	"MUNDO COLOR" 1.2.82. La Caja de Auxilios de Vendedores de Diarios y Revistas de Montevideo procederá el día 2.2.82 a realizar un acto eleccionario, para la renovación parcial de autoridades. En dicho acto se votará una sola lista, la cual está integrada en tre otros por el causante como Vice Presidente.	
9-8-83	29145/002 003.	Indica IDEM.Doc D.11673, Indica (1) al (6). Eval. A-2	(VM (SI

JUNTA DE COMANDANTES EN JEFE

S. I. D.

14438 OGG-4

E1 (VW)

Dep. I Secc. I

Sub Secc. A/N

Ficha Nº ..... Confec. 8.3.83

TAMBASCO LAURENTI — Apellidos

Ernesto Ademar — Nombres

DOCUMENTOS: C/C. T.F.D. 9843 (Serie / Nº) C/I. 14.211 (Tacuarembó) (Nº / Dpto.)

OTROS DOC. ..... (Pasaporte / Lib. Enrol. / etc.)

NACIMIENTO: 69 años (982) (Fecha / Lugar)

DOMICILIO: Artigas 416 Tacuarembo' (Calle / Nº / Teléf. / Ciudad o Localidad)

PROFESION U OCUPACION: Jubilado

LUGAR: ..... CARGO: .....

IDEOLOGIA POLITICA: PARTIDO COLORADO PACHECO-CRAVIOTO-MONTANER. Nov/982 CLASIFICACION: CONVENCIONAL

DATOS COMPLEMENTARIOS CASADO (Est. Civil / Cónyuge / Hijos)

..... (Otros familiares)

Fecha	Documentos	144380 ANTECEDENTES A REGISTRAR	Fe 2
13/1/83	23691/077	Electo 1 Suplente del Organo Deliberante Nacional del Partido Colorado por el Departamento de Tacuarembó Hoja de Votación F.A.I de acuerdo al resultado de las Elecciones Internas de los Partidos Políticos habilitados, efectuadas el 28-XI-82. — Eval. A-1 (BB).	
15.9.83	16379/39	5.6.82:En la fecha se establece que el causante es uno de los principales políticos,identificados con la línea "quijista" del P.Colorado en la C.de Paso de los Toros.Cabe agregar que el causante apoya al actual Proceso.- Eval:A-1(AD)	
5.4-84	33090/ 84	Integra en calidad de Suplente el Organo Ejecutivo Departamental del Partido Colorado por el Departamento de Tacuarembó.- Eval.- (A-1)C(CC)	

144390-2

JUNTA DE COMANDANTES EN JEFE

S. I. D.

Dep. I Secc. I

Sub Secc. A/N

Ficha No. ..... Confec. .....

TABASCO Estela

Apellidos Nombres

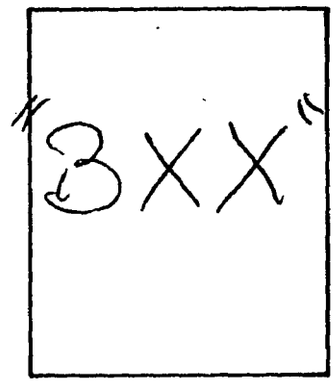

DOCUMENTOS: C/C. ..... **C/I.** .....

Serie No. No. Dpto.

OTROS DOC. .....

Pasaporte Lib. Enrol. etc.

NACIMIENTO: .....

Fecha Lugar

DOMICILIO: .....

Calle No. Teléf. Ciudad o Localidad

PROFESIÓN U OCUPACIÓN: .....

LUGAR: ..... **CARGO:** .....

IDEOLOGÍA POLÍTICA: ..... **CLASIFICACIÓN:** .....

DATOS COMPLEMENTARIOS .....

Est. Civil Cónyuge Hijos

.....

Otros familiares

F1

SERVICIO DE INFORMACION DE DEFENSA 144391-0

Dep. 1

Confeccionado el 29-VII-1970

VARIOS

FOTO

Apellidos TAMBASCO PIRIZ

Nombres Héctor

Fecha de Nacimiento

Lugar de Nacimiento

Est. Civil

Cred. Cívica Ced Identidad 834.239

Otros Documentos

Ocupación Bancario

Padre

Madre

Domicilio Joaquín Suárez 3394 Ap.8 Ciudad Montevideo

Otros datos

Cerco

FICHA COMPLEMENTARIA

DOCUMENTO		144391 ANTECEDENTES F12
Fecha	Origen	
7-IX-969 Anexo Parte7	B72-D27 Año 1970	-Detenido por violación del Decreto de Medidas Prontas de Seguridad.-
25-03-82	D. (0166/81) 369	-INDICE(4)

E.1

SERVICIO DE INFORMACION DE DEFENSA
Dep. 1

144392-6

Confeccionado el 30.7.73

VARIOS

FOTO

Apellidos TAMBASCO

Nombres Hugo

Fecha de Nacimiento

Lugar de Nacimiento

Est. Civil

Cred. Cívica ..... Céd. Identidad

Otros Documentos

Ocupación

Padre

Madre

Domicilio ..... Ciudad

Otros datos

Imp. CHIESA Hnos. Ltda. 4.000 - 11 - 72

FICHA COMPLEMENTARIA

DOCUMENTO		14439 2 ANTECEDENTES
Fecha	Origen	
1971.	Lista 1808	Candidato en el 57.lugar a la Junta Departamental por el dpto.de Tacuarembó sub lema Frente del Pueblo(SS)

F.2

15.1

JUNTA DE COMANDANTES EN JEFE C/G Dep. I Secc. I

S. I. D. 144393-6 Sub Secc. A/N

Ficha Nro. ____ Confec 30.3.83

TAMBASCO PIRIZ (Apellidos) Hugo Rubens (Nombres)

DOCUMENTOS: C/ B.V.B. 22.088 (Serie / Nro.) C/I. 1.152.290 (Nro.) Montevideo (Dpto.)

OTROS DOC.: ..... (Pasaporte / Lib. Enrol. / etc.)

NACIMIENTO: 36 años en 1982.- (Fecha) ..... (Lugar)

DOMICILIO: Duvimioso Terra 1127 (Calle / Nro.) ..... (Teléf.) Montevideo (Ciudad o Localidad)

PROFESION U OCUPACION: Empleado

LUGAR: ..... CARGO: .....

IDEOLOGIA POLITICA: ~~Chiarino~~ Unión Cívica CLASIFICACION: CONVENCIONAL

DATOS COMPLEMENTARIOS: Nov/982 Casado (Est. Civil / Cónyuge / Hijos)

Otros familiares

Fecha	Documentos	144393 ANTECEDENTES A REGISTRAR	Fs. 2
13/1/83	23691/106	Electo 141 suplente del Organo Deliberante Nacional del Partido Unión cívica por el Departamento de Montevideo Hoja de Votación A.C.H. de acuerdo al resultado de las Elecciones Internas de los Partidos Políticos habilitados, efectuadas el 28-XI-82. — Eval. A-1 (BB).	

SERVICIO DE INFORMACION DE DEFENSA

Dep. 1

144394 Confeccionado el 20.10.973

F1

VARIOS

FOTO

Apellidos TAMBASCO

Nombres Humberto

Fecha de Nacimiento

Lugar de Nacimiento

Est. Civil

Cred. Cívica Céd. Identidad

Otros Documentos

Ocupación Estudiante

Padre

Madre

Domicilio Ciudad

Otros datos

FICHA COMPLEMENTARIA

DOCUMENTO		144394 ANTECEDENTES	F.2
FECHA	ORIGEN		
15.8.973	Doc.2387	Con posterioridad a las actuaciones realizadas en la C.de Durazno donde fuera detenida Diaz Fabra,Blanca Renee quién pasó al Juez Militar de Instrucción de 4to.Turno y por órden de éste fue detenido junto a otras personas por personal de la Brigada Aérea Nro.2.-(OO)	
22.10.73 PEI 207	3597	Fue liberada por disposición de la Justicia Militar (DD)	

E-1

JUNTA DE COMANDANTES EN JEFE

S. I. D.

144395-1

Dep. I Secc. I

Sub Secc. A/N

Ficha Nº ..... Confec. 0/5/81

TAMBASCO	José Ramón
Apellidos	Nombres

DOCUMENTOS: C/C CPA. 10668. C/I. 1.462.532.
Serie Nº Nº Dpto.

OTROS DOC. .....
Pasaporte Lib. Enrol. etc.

NACIMIENTO: 24.2.52. Canelones.
Fecha Lugar

DOMICILIO: Hamburgo 3726 bis.
Calle Nº Teléf. Ciudad o Localidad

PROFESION U OCUPACION: Taller de calzados.

LUGAR: En su domicilio. CARGO: .....

IDEOLOGIA POLITICA: ..... CLASIFICACION: .....

DATOS COMPLEMENTARIOS: Casado.
Est. Civil Cónyuge Hijos

Hijo de: María del Carmen. [illegible]
Otros familiares

Fecha	Documentos	144395 ANTECEDENTES A REGISTRAR	K.2
30/5/81	0274	- Según material incautado por O.C.O.A., se establece que se encuentra afiliado al Partido Comunista con el No.60.580.-EVALUACION A-1.- (VV)	
30/5/81	---	- Se contestó C.H.C.P. No.92/81 Secc.8va.Montevideo solicitada el4/3/81 para A.F.E a nombre del causante.-	
4.5.84.	8402893. pág.028.	Habiendo solicitado CHCP. el 4.3.81. se le otorgó Cat."C" el 18.1.82. Eval.A.1.(AE).	

Imp. Nacional 716/79

F-1

SERVICIO DE INFORMACION
DE DEFENSA
Dep. 1

144396 Confeccionado el 28.2.73.

V A R I O S

FOTO

Apellidos TAMBASCO

Nombres Lorenzo Florio (1)

Fecha de Nacimiento

Lugar de Nacimiento

Est. Civil

Cred. Cívica TAA: 14.521 (2) Céd. Identidad

Otros Documentos

Ocupación Mrio. Transportes y Obras Públicas (3)

Padre

Madre

Domicilio Aparicio Saravia (5) Ciudad Florida (4)

Otros datos

Imp. CHIESA Hnos. Ltda. 4.000 - 11 - 72

FICHA COMPLEMENTARIA

DOCUMENTO		14439 ANTECEDENTES
Fecha	Origen	
1971.	Lista 808.	Candidato como 5to.titular a la Junta Electoral,por el Dpto.de Florida,sub.lema "Frente del Pueblo"... (W).
20/2/75 Memo.	(A) 60/75...	Indica: ①a⑤ Ingresó al MTOP el 8/8/66.-(J)

F.1

JUNTA DE COMANDANTES EN JEFE 144397 C/G

S. I. D.

Dep. I Secc. I

Sub Secc. A/N

Ficha Nro. _____ Confec 30.3.83

TAMBASCO FIRIZ María Elena

Apellidos Nombres

DOCUMENTOS: C/C B.V.B. 16.358 C/I. 1.422.940 Montevideo

Serie Nro. Nro. Dpto.

OTROS DOC. _____

Pasaporte Lib. Enrol. etc.

NACIMIENTO: 55 años en 1982.-

Fecha Lugar

DOMICILIO: A.Suárez 123 Montevideo

Calle Nro. Teléf. Ciudad o Localidad

PROFESION U OCUPACION: Empleada

LUGAR: _____ CARGO: _____

IDEOLOGIA POLITICA: Unión Cívica Chiarino Nov/982 CLASIFICACION: CONVENCIONAL

DATOS COMPLEMENTARIOS: Soltera

Est. Civil Cónyuge Hijos

Otros familiares

Fecha	Documentos	144397 ANTECEDENTES A REGISTRAR -B-2
13/1/83	23691/105	Electo 150 suplente del Organo Deliberante Nacional del Partido Unión Cívica por el Departamento de Montevideo Hoja de Votación A.C.H. de acuerdo al resultado de las Elecciones Internas de los Partidos Políticos habilitados, efectuadas el 28-XI-82. — Eval. A-1 (BB).

SERVICIO DE INFORMACION
DE DEFENSA
Dep. 1

144398-S

F1

Confeccionado el 28.7.73

VARIOS

FOTO

Apellidos TAMBASCO

Nombres Ma.Griselda

Fecha de Nacimiento

Lugar de Nacimiento

Est. Civil

Cred. Cívica ..... Céd. Identidad

Otros Documentos

Ocupación

Padre

Madre

Domicilio ..... Ciudad

Otros datos

Imp. CHIESA Hnos. Ltda. 4.000 - 11 - 72

FICHA COMPLEMENTARIA

DOCUMENTO		144393 ANTECEDENTES
Fecha	Origen	
1971.	Lista 1808	Candidato en el 41.lugar a la Junta Departamental por el dpto.de Tacuarembó sub lema Frente del Puebblo(SS)

A.2

SERVICIO DE INFORMACION
DE DEFENSA
Dep. 1

144399-3

Fs. 1

Confeccionado el .....

VARIOS

FOTO

Apellidos TAMBASCO

Nombres Miguel Angel (1)

Fecha de Nacimiento .....

Lugar de Nacimiento .....

Est. Civil .....

Cred. Cívica ..... Céd. Identidad .....

Otros Documentos .....

Ocupación .....

Padre .....

Madre .....

Domicilio ..... Ciudad .....

Otros datos .....

02205

.....

.....

CHIESA Hnos. Ltda - 8.000 - 3 - 72

FICHA COMPLEMENTARIA

DOCUMENTO		144399 ANTECEDENTES
Fecha	Origen	
10/8/72	Lista 808 PDC F.A	-Candidato en el 2do. lugar Suplente del 08 Titular a la Cámara de Senadores por los 19 dptos. sub-lema Frente del Pueblo.(SS)
1971.	Lista 808.	Candidato como 2dc.titular a la Junta Electoral,por el Dpto.de Tacuarembó,sub.lema "Frente del Pueblo".. (W). (INDICA -1-)

B.1

SERVICIO DE INFORMACION DE DEFENSA
Dep. 1

144400-8 Confeccionado el 30.7.73

V A R I O S

Apellidos TAMBASCO MOYANO

Nombres Miguel Nery

Fecha de Nacimiento 18/7/52

Lugar de Nacimiento Tacuarembó

Est. Civil Casado

Cred. Civica TAA 35.225 Céd. Identidad 1.984.332

Otros Documentos

Ocupación Médico -Hospital de Paso de los Toros

Padre Miguel Angel

Madre María Eselvina

Domicilio 18 de Julio 283 Ciudad Paso de los Toros

Otros datos

Imp. CHIESA Hnos. Ltda. 4.000 - 11 - 72

FICHA COMPLEMENTARIA

DOCUMENTO		144400 ANTECEDENTES
Fecha	Origen	
1971.	Lista 1808	Candidato en el 47.lugar a la Junta Departamental por el dptolde Tacuarembó sub lema Frente del Pueblo(SS)
		29/6/78 - Se contestó por Mem.(A) Nó. 1284 para el ES.MA.CO.- (U)
23/MNE/981. .	. . . . .	.-Se contestó C.H.C.P. Nº 50/80, para ingreso al Centro Auxiliar de Salud Pública de Paso de los Toros. a nombre de TAMBASCO MOYANO, Miguel Nery, no pudiéndose establecerse si se trata de la misma persona.- /P/
5/5/81	D.3498	-DATOS DE J.P.TACUAREMBO: Delegado de Mesa por las listas 808-1898 -988-9988-1490-y 4190, Circuíto Nº 29, en las elecciones nacionales de 1971.- 26/3/81-Presenta recurso ante el Delegado del SID en Tacuarembó por adjudicación de Constancia de Habilitación Cat. "C", el que es elevado a este Servicio el 29/4/81.-(U)
		28/7/81-Por Exp. Nº 571/D-I/81 se comunica al Delegado del SID que esta Dirección ha resuelto mantener a la persona Miguel TAMBASCO MOYANO en la Cat. "C" de Constancia de Habilitación.-(U)

FECHA	DOCUMENTOS	Miguel Nery TAMBASCO MOYANO 144400 ANTECEDENTES A REGISTRAR 53
	///...	25.8.81 - En la fecha se comunica al causante del resultado de su reclamo.
22.IX.81	8105	01.9.81 - Presenta recurso en 2da. Instancia ante el Delegado Departamental del S.I.D., el que es elevado a este Servicio el 11.9.81 para su correspondiente tramitación.(C)
		24.X.81 - Por Exp.Nº 900/D-I/81 se elevan los obrados a la Junta de Comandantes en Jefe para su consideración y resolución correspondiente.(C)
16.XI.81	9544	-Por Exp.Nº885/JCJ/81 la Junta de Comandantes en Jefe comunica a este Servicio que ha resuelto mantener al causante en la Categoría "C" recurrida oportunamente.(K)
		-17.XI.81 - Por Exp.Nº959/D-I/81 se vuelven los obrados al Delegado del SID en Tacurembó para su conocimiento y noficación del interesado de la resolución precedente.(K)
13.1.82	11257	-13.1.82- En la fecha el Delegado Departamental devuelve el expediente a este Servicio, luego de efectuado lo dispuesto por Exp.Nº959/D-I/82.(C)
10.9.82	D.18904	-Con fecha 2.10.80 solicitó C.H.C.P., la cual le fue expedida el 9.10.80, Cat. "C".- (MB).-
22.6.83	- - - -	-Se contestó en Memo.(A) Nº 1327/83 al M.S.P.-(PP).-

FECHA	DOCUMENTOS	144400 ANTECEDENTES A REGISTRAR	FZ4
26.9.83	16379/41	5.6.82:En la fecha se establece que el causante,antiguo simpatizante del F.A.,previo a las Elecciones Internas de los PP.PP.,buscaría integrarse en un lineamiento ideológico y doctrina "ferreirista",dentro de los PP.TT. en la C.de Paso de los Toros.-Eval:A-1(AD)	

SERVICIO DE INFORMACION
DE DEFENSA
Dep. 1

144401-7

DE

Confeccionado el 26/I/1971.-

[redacted]

Apellidos TAMBASCO OIS (1)

Nombres Pascual.

FOTO

Fecha de Nacimiento 40 años (1974)

Lugar de Nacimiento Uruguay

Est. Civil Casado

Cred. Cívica ..... Ced Identidad .....

Otros Documentos .....

Ocupación Empleado -Tribunal de Cuentas

Padre .....

Madre .....

Domicilio Montevideo. (2) Ciudad Paso de los Toros.- (3)

Otros datos Luciano Romero 3274

[redacted]

FICHA COMPLEMENTARIA

DOCUMENTO		74401 ANTECEDENTES
Fecha	Origen	
15/V/1968	B.58/D.4	-Sindicado como elemento izquierdista.-Indica ①,②y③.
1/8/72	Lista 9988 SAN JOSE	-Candidato en el 2do. lugar Suplente del 9 Titular a la Cámara de Senadores por el Dpto. de San José en las e elecciones de 1971. "PP"
29/4/1972	Doc.2222 S.U.M.I.151	-Detenido junto a Mario Antonio BALDASSARE PEREIRA,con relación a la recaptura de la sediciosa Eda FABRI GARRIDO,de acuerdo a la documentación incautada a aquella.-(C.C)
1971.	Lista 9988	Candidato como 2do. suplente del 9o.,titular a la Cámara de Senadores,por el Dpto.de Montevideo,sub.lema "Frente del Pueblo".- (W).
1971	Lista 9988 n F. del P.	Candidato como 2 suplente del 9 titular a la Cámara de Senadores sub lema Frente del Pueblo. (SS)
1971.	Lista 9988.	Candidato como 2do.titular a la C.de Representantes por el Dpto.de Tacuarembó,sub.lema "Frente del Pueblo".- (W).

Fecha	Procedencia	144401 ANTECEDENTES A REGISTRAR	Folio
[illegible]		15-6-74 -Al ser detenido el sedicoso requerido Jorge [illegible] manifestó que había pernotado en la finca de [illegible] -por lo que fue detenido. Indagado al respecto, expresó que a sabiendas de que DUHALDE BARRETO era buscado por la policía, igual le dió alojamiento esa noche. Posteriormente fue retirado por personal de la F.Aérea.-(DS)	
[illegible]	[illegible]	4.5.84 - En la fecha se establece que fue procesado por haber integrado el M.L.N. estando actualmente liberado. El presente documento contiene la nómina de dirigentes por sectores que en 1971 integraron la coalición del F.A.Amplio-1 (FA).	

JUNTA DE COMANDANTES EN JEFE
S. I. D.

144402-5

Fs-1

Dep. I [redacted] Secc. I

Sub Se[redacted]A/N

Ficha Nº ..... Confec. .....

TAMBASCO — Paulina

Apellidos — Nombres

DOCUMENTOS: C/C. ..... C/I. .....

Serie — Nº — Nº — Dpto.

OTROS DOC. .....

Pasaporte — Lib. Enrol. — etc.

NACIMIENTO: .....

Fecha — Lugar

DOMICILIO: .....

Calle — Nº — Teléf. — Ciudad o Localidad

PROFESION U OCUPACION: .....

LUGAR: ..... CARGO: .....

IDEOLOGIA POLITICA: ..... CLASIFICACION: .....

DATOS COMPLEMENTARIOS Casada con Luis LAINO

Est. Civil — Cónyuge — Hijos

.....

Datos familiares

Fecha	Documentos	144402 ANTECEDENTES A REGISTRAR	fs.2
3.9.82	18474	La causante es la madre del sedicios: Juan David LAINO TAMBASCO. Eval: A-1 (CC)	

MINISTERIO DE DEFENSA NACIONAL
S. I. D.

144403-3

Dep. I Secc. I
Sub-Secc. G
Ficha N.o ..... Confec. 7 OCT. 1970

84

TAMBASCO Raúl
Apellidos Nombres

DOCUMENTOS: C/C ..... C/I .....
Serie N.o N.o Dpto.

OTROS DOC. .....
Pasaporte Lib. Enrol. etc.

NACIMIENTO .....
Fecha Lugar

DOMICILIO: Egdo. Silveira 709
Calle N.o Teléf. Ciudad o Localidad

PROFESION U OCUPACION: .....

LUGAR: ..... CARGO: .....

IDEOLOGIA POLITICA ..... CLASIFICACION DIRIGENTE

DATOS COMPLEMENTARIOS .....
Est. Civil Conyuge Hijos

[redacted]
otros familiares

Fecha	Documentos	144403 ANTECEDENTES A REGISTRAR
3/7/70	B.22 D.8	- Vocal de la Comisión Directiva de la Agremiación de Maestros de Lavalleja.-

Fs2

SERVICIO DE INFORMACION DE DEFENSA
Dep. I

MINISTERIO DE DEFENSA NACIONAL
SERVICIO DE INFORMACION DE DEFENSA
M/F
144404-A

PE
Sección
Act.
Nac.
Ficha

NO

Nombres y Apellidos: TAMBASCO OIS de ROSS (4)

Contansa, Estela

Fecha de Nacimiento:

Lugar de Nacimiento:
(País - Ciudad o Localidad - etc.)

Cred. Cív.: Serie ..... Nº ..... Ced. Identidad:

Otros documentos:
(Pasaporte — Libreta Enrolam. — etc.)

FOTO

Domicilio: Paso de los Toros.- Artigas entre Paysandú y J.P.Varela (3)
(Ciudad o Localidad) (Calle) Nº Teléf

Filiación
- Edad aparente ..... Color del Cutis .....
- Color del Cabello ..... Estatura Aproximada .....
- Complexión ..... Aspecto Social .....
- Señas particulares .....

Ficha confeccionada en Montevideo el 11 de noviembre de 1966.-

Fórm. 1

144404

ACTIVIDADES

(1) **Laborales:** Profesión Empleada Lugar de trabajo Caj.Jub.y Pens. Civiles.-

Cargo ..... Antigüedad .....

Otras Actividades .....

.....

(2) **Políticas:** Ideología COMUNISTA Actuación .....

Antecedentes .....

Antecedentes familiares .....

(3) **Sociales:** Estado Civil ..... Religión ..... Figuración .....

Grado Instrucción ..... Lugares que frecuenta .....

(4) **Económicas:** Situación ..... Capital aprox. ..... Vehículo .....
marca y Nº

Otros datos .....

Datos Complementarios .....

Apreciación Personal Gral. .....

.....

.....

TAMBASCO OIS:

FICHA COMPLEMENTARIA

Sandalia Estela.- F.3

Documento		144404 ANTECEDENTES
Fecha	**Origen**	
23-III-66.	77/62.	-Figura en una relación de personas a las cuales se les sindican como poseedoras de Ideología Comunistas en la localidad de Paso de los Toros.- En la misma se le dá como Empleada de la Caja de Jubilaciones y Pensiones Civiles.-
17/IV/1972	Inf.Direc.253.F.4.	*Es de activa militancia izquierdista enP.de los Toros.Reside actualmente en Montevideo,viajando con frecuencia a Montevideo.Se presume sea correo Tupamaro.Frecuenta la casa del Cnel.Colombo,por ser amiga de la Sra. ambas hablaron en una oportunidad a un oficial de Marina para que votara elF.A.(J) Indica:(4).-U
5/V/1972	" " 882	
15.V.1968	B.58/4	*Indica (1) (3) 2.-(J)
22.VIII.1969	B.77/44.....	*Indica (2).-(J).
4/8/972	D-2442 bis	Amiga de CANCLINI ,Cte.del Ctel.Gral.R.M.1 y del Tte.Cnel. Luis M.LOPEZ(el Gordo)vendió 2 revólveres que aparecieron en un Berretín.Trabaja en CAJA RURAL (Montevideo)sería correo Tupamaro.(NN)
13-III-976	Inf.Departamento I	Concubina del Coronel (NDR) Carlos F.Palermo,2º Sub-Director del S.I.D.- (U).-
24.4.84	.....	Consultado los Padrones Electorales se constata que su nombre correcto es: Contansa Estela (N)

Fórm. 2

JUNTA COMANDANTES EN JEFE
Dep. 1

F5 1

14405-8 Confeccionado el 23 MAYO 1977

V A R I O S

FOTO

Apellidos TAMBAY HERNANDEZ

Nombres Esther Amanda

Fecha de Nacimiento 11.3.943

Lugar de Nacimiento

Est. Civil

Cred Cívica AZA.21.272 Céd. Identidad 1.662.715.

Otros Documentos

Ocupación Asistente dental en el Consultorio de un Odontolo del Serv.de Sanidad de las FF.AA. desde 1970 a 1972.

Padre

Madre

Domicilio Dr. Pouey Nro.2358 Apto.7. Ciudad MONTEVIDEO.

Otros datos

IMP. CHIESA Hnos. Ltda. 3.00. - 5 - 76

f.2

FICHA COMPLEMENTARIA

DOCUMENTO		1440 ANTECEDENTES
Fecha	Origen	
14.3.77	DOC. 0237	- La causante repartía volantes del Frente Amplio fuera y dentro del Consultorio de un odontólogo del Servicio de Sanidad de las FF.AA. En el año 1971, recibió una herida de bala diciendo" que fué a causa de un revolver que se cayó"; en realidad habría ocurrido cuando participaba de una "pegatina". Esta votó la Lista Nro.1001 del Partido Comunista, en las elecciones de 1971.- (SS)/ EVAL: B - 2.

F.1

SERVICIO DE INFORMACION DE DEFENSA

Dep. 1

144406-6

Confeccionado el 13.7.73

V A R I O S

FOTO

Apellidos TAMBOLINI RODRIGUEZ

Nombres Jorge Hugo

Fecha de Nacimiento

Lugar de Nacimiento

Est. Civil

Cred. Cívica ..... Céd. Identidad

Otros Documentos

Ocupación

Padre

Madre

Domicilio ..... Ciudad

Otros datos

Imp. CHIESA Hnos. Ltda. 4.000 - 11 - 72

82

FICHA COMPLEMENTARIA

DOCUMENTO		144406 ANTECEDENTES
Fecha	Origen	
25.6.73	Doc.1289 JPM (PD)	-Fue detenido junto a otros, por personal de la DNII en momentos en que trasladaban 3 camiones, en la intersección de Camino Sanguineti y Saint Fuentes. Estos se trasladaban desde la Costa en Punta Espinillo en dirección al centro. Incautándose en los rodados mercadería de contrabando y según los detenidos se estima en 10 a 120 millones de pesos. Todos vienen siendo indagados.- (OO)
29/VI/973	Doc. 1370 JPM (PD)	-El día 20/VI/973, fué procesado por el delíto de "CONTRABANDO", por disposición del Sr. Juez de 4to. Turno.- ((FF))

VARIOS

23.06.82 F51

JUNTA DE COMANDANTES EN JEFE
S. I. D.

144407-4

Dep. 1 Secc. 1
Sub Secc. A/N
Ficha Nº ..... Confec. .....

TAMBOLINI RODRIGUEZ — Apellidos
Roberto — Nombres

DOCUMENTOS: C/C ..... Serie ..... Nº ..... C/I. 955.720 Nº ..... Dpto.

OTROS DOC. Nº 010.137
Pasaporte Lib. Enrol. etc.

NACIMIENTO: 3/12/41 — Fecha
Montevideo — Lugar

DOMICILIO: Yaro 918 Apto.9
Calle Nº Teléf. Ciudad o Localidad

PROFESION U OCUPACION: Electricista

LUGAR: ..... CARGO: .....

IDEOLOGIA POLITICA: ..... CLASIFICACION: .....

DATOS COMPLEMENTARIOS: Casado
Est. Civil Cónyuge Hijos

Hijo de: José Tambolini y Pilar Rodriguez
Otros familiares

Fecha	Documentos	14407 ANTECEDENTES A REGISTRAR	f.2
13.04.82	13.610	Solicitose autorización para la expedición de pasaporte a nombre del causante en el Consulado Uruguayo en Nueva Orleans. Evaluación:A-1.Indica ( ) ( ) ( ) ( ) ( ) (M)(VL)(LA)(GM).	
07.07.82	16.658/6	El Ministerio de Relaciones Exteriores autoriza al Consulado Uruguayo en el Distrito de Nueva Orleans, a expedir o renovar pasaporte a nombre del causante. Eval.: A-1. Indica ( ) ( ) ( ) ( ) (LA) (GM).	
29.7.83	28821/12	-Según telex de fecha 27.1.82 del Consulado Uruguayo en Nueva Orleans, solicita se le renueve pasaporte. Eval.:A-1 (MB)	

5.1

SERVICIO DE INFORMACION
DE DEFENSA
Dep. 1

144408-2

Confeccionado el 14.5.73

VARIOS

FOTO

Apellidos TAMBORINDEGUY

Nombres Antonio C.

Fecha de Nacimiento

Lugar de Nacimiento

Est. Civil

Cred. Cívica ..... Céd. Identidad

Otros Documentos

Ocupación

Padre

Madre

Domicilio ..... Ciudad

Otros datos

Imp. CHIESA Hnos. Ltda. 4.000 - 11 - 72

F.2

FICHA COMPLEMENTARIA

DOCUMENTO		144408 ANTECEDENTES
Fecha	Origen	
1971.	LISTA 1808	Candidato como 29.titular a la Junta Departamental por el dpto.de Rivera sub lema FRente del Pueblo(SS)
10.XI.72	D.4101	Figura en una lista de simpatizantes del F.A. del dpto de Rivera.(SS)

VARIOS.

F1

JUNTA DE COMANDANTES EN JEFE

Dep. I Secc. I

S. I. D. 144409-0

Sub Secc. A/N

Ficha Nº ..... Confec. 21.9.81

TAMBORINDEGUY GONZALVEZ — Apellidos

Luis Hector — Nombres

DOCUMENTOS: C/C BCA 74.400 — Serie Nº

C/I. 1.883.824. — Nº Dpto.

OTROS DOC. ..... — Pasaporte Lib. Enrol. etc.

NACIMIENTO: 18.03.47. — Fecha

Rivera. — Lugar

DOMICILIO: Grito de Gloria 1418./Lima 1513. — Calle Nº

en 1968 — Telét.

Ciudad o Localidad

PROFESION U OCUPACION: Médico.

LUGAR: ..... CARGO: .....

IDEOLOGIA POLITICA: ..... CLASIFICACION: .....

DATOS COMPLEMENTARIOS: ..... — Est. Civil

[redacted] — Cónyuge

Hijos

Hijo de: Luis y Blanca (1)

Otros familiares

E.2

Fecha	Documentos	ANTECEDENTES A REGISTRAR 14409
09.06.81	CHCP Nª	- DATOS DE LA DNII- 12/6/968- Detenido en 18 de Julio y Ma-
5341/81	PERMANENCIA	gallanes por participar en una manifestación no autoriza-
Mdeo.		da.Fue puesto en libertad al día siguiente por orden del Juzgado de Instrucción de 3er. Turno. "Diario Oficial" Nª 20.067 del 11/8/77, es nombrado Médico suplente del Servicio de Asistencia Externa del M.S.P.(KE) 19.08,81- En la fecha fue contestada dicha constancia S/A para permanencia en el Ministerio de Salud Pública. (KE)
13.5.82.	Doc.15818	Indica (1).- Eval.B-2.-(FE)

Imp. Nacional 716/79

SERVICIO DE INFORMACION
DE DEFENSA
Dep. 1

F 1

14410 Confeccionado el 22.9.73

V A R I O S

FOTO

Apellidos TAMBORINDEGUY GONZALVEZ (1)

Nombres o CyR TANIA (2)

Fecha de Nacimiento

Lugar de Nacimiento

Est. Civil

Cred. Civica HAB 27051 (3) Céd. Identidad 28796 RIVERA (4)

Otros Documentos

Ocupación Maestra. DIRECTORA ESCUELA Nº 64 DE RIVERA (5)

Padre

Madre

Domicilio Ciudad

Otros datos

B2

FICHA COMPLEMENTARIA

DOCUMENTO		144410 ANTECEDENTES
FECHA	ORIGEN	
10.XI.72	Doc.4101	Figura en una lista de maestros simpatizantes del F.Amplio del dpto.de Rivera.(SS)
		27/9/79-Se contestó Mem.(A) Nº 122/79 del MSMACC.-(U)
25.05.82 D. 15210 /167		Funcionario del CONAE que fue sumariado en aplicación del procedimiento disciplinario previsto en la Ordenanza No. 17. Destituído por R. I. No. 17/103/80, de 2/7/80.- Evaluación: A-1. Indica (1) (2)3(4) (5) (VL)
24.8.84		Consultado los Padrones Electorales del CE.PRO.DA se establece que el nombre correcto es:TAMBORINDEGUY GONZALVEZ, Cyr Tania.-(BC)

JUNTA DE COMANDANTES EN JEFE
S. I. D.

144411-6

Dep. I — E-1 — Secc. I
Sub Secc. A7/N 06.82
Ficha Nº ..... Confec. .....

TAMBORINDEGUY DUTRA de S[illegible] — María Susana
Apellidos — Nombres

DOCUMENTOS: C/C HAB 24.824 (Serie / Nº) C/I. 24.546 RIVERA (Nº / Dpto.)

OTROS DOC. ..... (Pasaporte / Lib. Enrol. / etc.)

NACIMIENTO: ..... (Fecha / Lugar)

DOMICILIO: ..... (Calle / Nº / Teléf. / Ciudad o Localidad)

PROFESION U OCUPACION: Maestra

LUGAR: Esc. Nº 128 RIVERA CARGO: .....

IDEOLOGIA POLITICA: ..... CLASIFICACION: .....

DATOS COMPLEMENTARIOS: ..... (Est. Civil / Cónyuge / Hijos)

..... Otros familiares

Fecha	Documentos	144411 ANTECEDENTES A REGISTRAR Fs 2
25.05.82	D. 15210 P∆6167	Funcionario del CONAE que fue sumariado en aplicación del procedimiento disciplinario previsto en la Ordenanza No. 17. Destituído por R. I. No. 26/6/79, de 26/9/79.- Evaluación: A-1. Indica ( ) ( ) ( ) ( ) (VL)
7.10.83	938/79 pag.2	-11.8.78-Indica Idem Doc.15210/82, aportando que se le instruye Sumario Administrativo, R.I.No.22/31/78.Eval:A-1(M).-
16.5.84	8403229/01 02	9.4.84 Participó en una reunión de docentes destituídos en el Dpto, de Rivera, realizada en la Biblioteca de la Iglesia del Rosario en C. Livramento. Eval.A-1 (SI)

F. 1

SERVICIO DE INFORMACION DE DEFENSA 144412-4

Dep. 1

Confeccionado el 4 de Mayo de 1970

VARIOS

FOTO

Apellidos TAMBORINI BALCEDO (3)

Nombres Ermi

Fecha de Nacimiento 13/12/42 (4)

Lugar de Nacimiento San Bautista (Canelones) (5)

Est. Civil

Cred. Cívica CFA 5814 CFA 15.611 (6)

Ced. Identidad (1) 36.198 (Canel.) 36.189 (7)

Otros Documentos

Ocupación (2) Funcionario del Banco República

Padre Pedro (8)

Madre Guadalupe Alejandrina (9)

Domicilio Ansina P. 546 Sauce (10) Ciudad

Otros datos:

FICHA COMPLEMENTARIA F 2

DOCUMENTO		14412 ANTECEDENTES
Fecha	Origen	
23/7/68	B.18-D.23	- Detenido durante las Medidas Prontas de Seguridad y recibió Instrucción Militar en el Batallón de Infantería N°11(Minas).- Indica ① y ②
11/6/82 No. 456/82 CANELONES	C.H.C.P. PERMANENCIA	-16/11/82: En la fecha se contestó dicha constancia a nombre del causante, solicitada para su Permanencia en el B.R.O.U; Indica del (3) al (10).-(BC)

B.1

SERVICIO DE INFORMACION DE DEFENSA

Dep. 1

144413-2

Confeccionado el 28 ABR. 1975

VARIOS

FOTO

Apellidos TAMBORINI RODRIGUEZ

Nombres Juan Emilio

Fecha de Nacimiento 33 años en 1974.

Lugar de Nacimiento Uruguay

Est. Civil Casado

Cred Cívica ..... Céd. Identidad 940.241

Otros Documentos .....

Ocupación Camionero

Padre .....

Madre .....

Domicilio Larravide Nro. 2791 Ciudad MONTEVIDEO

Otros datos .....

.....

.....

Imp. CHIESA Hnos. Ltda. 10.000 - 12 - 73

F.2

FICHA COMPLEMENTARIA

DOCUMENTO		144413 ANTECEDENTES
Fecha	Origen	
20.5.74 JPM PD 07. a 07.00	Doc.1138	- Detenido en los disturbios ocurridos el Iro. de Mayo de 1974. en la intersección de las calles 8 de Octubre y Marcos Sastre. -(SS)-

F1

VARIOS

08.07.82

JUNTA DE COMANDANTES EN JEFE

S. I. D.

Dep. I Secc. I

Sub Secc. A/N

Ficha Nº ..... Confec. .....

144414-0

TAMBUCHO Elsa

Apellidos Nombres

DOCUMENTOS: C/C. ..... C/I. .....

Serie Nº Nº Dpto.

OTROS DOC. .....

Pasaporte Lib. Enrol. etc.

NACIMIENTO: .....

Fecha Lugar

DOMICILIO: .....

Calle Nº Teléf. Ciudad o Localidad

PROFESION U OCUPACION: .....

LUGAR: ..... CARGO: .....

IDEOLOGIA POLITICA: ..... CLASIFICACION: .....

DATOS COMPLEMENTARIOS .....

Est. Civil Cónyuge Hijos

.....

Otros familiares

Fecha	Documentos	144414 ANTECEDENTES A REGISTRAR
16.06.82	16.067	Figura en una nómina de funcionarios A.U.P.F.I.R.H.(Asociación Uruguaya de Planificación Familiar e Investigación sobre Reproducción Humana).Eval.: A-1 Indica ( ) ( ) ( )(GM)(LA).

f8 1

JUNTA DE COMANDANTES EN JEFE

S. I. D.

144415-7

ANTINACIONAL

Dep. I Secc. I

Sub Secc. A/N

Ficha No. ..... Confec. 25.5.83

TAMBUCHO RIVAS — Jorge Humberto

Apellidos — Nombres

DOCUMENTOS: C/C. JBC Nº 7329 **C/I.** 1.734.284-Montevideo

Serie No. No. Dpto.

OTROS DOC. .....

Pasaporte Lib. Enrol. etc.

NACIMIENTO: 6.3.948 en Salto

Fecha Lugar

DOMICILIO: Rivera Nº 1538 - Salto

Calle No. Teléf. Ciudad o Localidad

PROFESIÓN U OCUPACIÓN: Empleado- Hospital Salto y en forma particular

LUGAR: ..... **CARGO:** .....

IDEOLOGÍA POLÍTICA: ..... **CLASIFICACIÓN:** .....

DATOS COMPLEMENTARIOS Casado - Hijo de Humberto y Josefina

Est. Civil Cónyuge Hijos

.....

Otros familiares

FECHA	DOCUMENTOS	144415 ANTECEDENTES A REGISTRAR
25.5.83 C.H. 027/83 INGRESO DE SALTO R.E. Nº	C.P. Nº 27179/83	ANTECEDENTE REGISTRADO EN LA JEF.DE POL.DE SALTO 25.11.971- Suscribió manifiesto en el diario "Verdad Salteña", titulado "Residentes Salteños en Montevideo con el Frente Amplio".- (L).- 19.5.83- En la fecha se contestó dicha Constancia, SIN ANOTACIONES, en este Servicio, solicitada para su Ingreso en el M.S.P.. (L).-

52

F.1.

MINISTERIO DE DEFENSA NACIONAL
S. I. D.

144416-5

Dep. I Secc. I
Sub - Secc. G
Ficha Nro.____ Confec. 6.11.72

TAMBUCHO PEDRO
Apellidos Nombres

DOCUMENTOS: C/C____ C/I____
Serie Nro. Nro. Dpto.

OTROS DOC. ____
Pasaporte Lib. Enrol. etc.

NACIMIENTO ____
Fecha Lugar

DOMICILIO: ____
Calle Nro. Teléf. Ciudad o Localidad

PROFESION U OCUPACION: ____

LUGAR: ____ CARGO: ____

IDEOLOGIA POLITICA ____ CLASIFICACION ____

DATOS COMPLEMENTARIOS ____
Est. Civil Conyuge Hijos

____
Otros familiares

F.2

144416

Fecha	Documentos	ANTECEDENTES A REGISTRAR
20.11.67	40.-2	Secretario de la Asociación de Matarifes y Puesteros Salteños;desarrolla actividad gremial de carácter patronal.(EE)

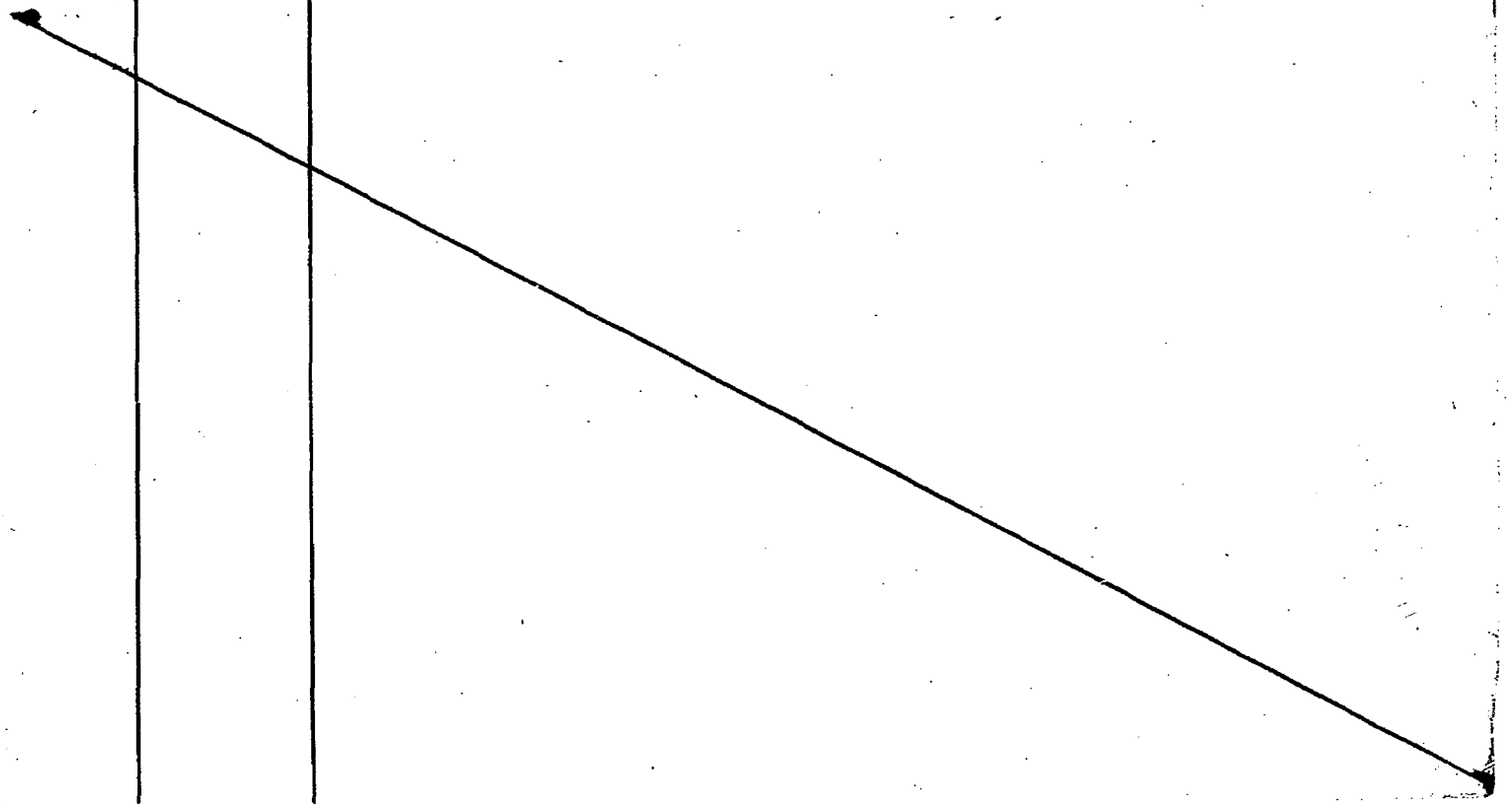

SERVICIO DE INFORMACION DE DEFENSA

144417-3

B 1

Dep. I

Confeccionado el 28-VII-1970

VARIOS

FOTO

Apellidos TAMBURINI ARIGON

Nombres Atilio Luis

Fecha de Nacimiento 38 años (1969)

Lugar de Nacimiento Uruguay

Est. Civil Casado

Cred. Cívica ..... Ced Identidad 342.962

Otros Documentos .....

Ocupación Empleado de UTE

Padre .....

Madre .....

Domicilio Gral.Luna 1355 ..... Ciudad Montevideo

Otros datos .....

f 2

FICHA COMPLEMENTARIA

DOCUMENTO		14417 ANTECEDENTES
Fecha	Origen	
29-VI-969 Parte 6	B72-D27 Año 1970	-Detenido por violación del Decreto de Medidas Prontas de Seguridad.-

F.1

SERVICIO DE INFORMACION 4 4 4 18-1
DE DEFENSA Confeccionado el 22.11.71

Dep. 1

V A R I O S

FOTO

Apellidos TAMICHIAN

Nombres María.-

Fecha de Nacimiento .....

Lugar de Nacimiento .....

Est. Civil .....

Cred. Cívica ..... Céd. Identidad .....

Otros Documentos .....

Ocupación .....

Padre .....

Madre .....

Domicilio José L. Terra 2863 Ciudad .....

Otros datos .....

FICHA COMPLEMENTARIA

B.2

DOCUMENTO		144418 ANTECEDENTES
Fecha	Origen	
14.9.71	79/77	Recibe publicacicnes de URSS.-(E)

144419-9

JUNTA DE COMANDANTES EN JEFE

S. I. D.

Dep. I Secc. I

Sub Secc. A/N

Ficha No. ..... Confec. .....

TAMIEL Alcides

Apellidos Nombres

"BXX"

DOCUMENTOS: C/C. ..... **C/I.** .....

Serie No. No. Dpto.

OTROS DOC. .....

Pasaporte Lib. Enrol. etc.

NACIMIENTO: .....

Fecha Lugar

DOMICILIO: .....

Calle No. Teléf. Ciudad o Localidad

PROFESIÓN U OCUPACIÓN: .....

LUGAR: ..... **CARGO:** .....

IDEOLOGÍA POLÍTICA: ..... **CLASIFICACIÓN:** .....

DATOS COMPLEMENTARIOS .....

Est. Civil Cónyuge Hijos

.....

Otros familiares

FS-1

SERVICIO DE INFORMACION DE DEFENSA

Dep. 1

144420-7

Confeccionado el 7.8.73.

VARIOS

FOTO

Apellidos TAMIOZZO

Nombres Sebastian

Fecha de Nacimiento

Lugar de Nacimiento

Est. Civil

Cred. Cívica Céd. Identidad

Otros Documentos

Ocupación

Padre

Madre

Domicilio Ciudad

Otros datos

Imp. CHIESA Hnos. Ltda. 4.000 - II - 72

F.2

FICHA COMPLEMENTARIA

DOCUMENTO		144420 ANTECEDENTES
Fecha	Origen	
1971.	Lista 847.	Candidato como 1er. titular a la C. de Representantes, por la lista Juventud por el desarrollo Oriental. (W).

FS1

SERVICIO DE INFORMACION DE DEFENSA

Dep. 1

Sección

Ficha Nº 144421 / F confeccionada el 24-I-66

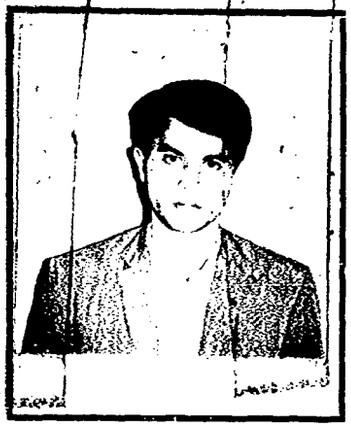

Apellidos TAMMARO AROS

Nombres Alvaro Gerónimo

Fecha de Nacimiento: 25 de Julio de 1946

Lugar de Nacimiento: Montevideo

Cred. Civ.: A.O.B. 5067 (2) Ced. Identidad: 1.061.318

Prontuario: Reg. Fot. No.1.781.919 F. Censal:

Padre: Gerónimo Tammaro (hijo)

Madre: Amalia Aros

Domicilio: Constituyente 1791 Ap.1 (3) Ciudad: Montevideo

Carece 505 Apto. 304 (Villa Biarritz)

Otros datos (Documentos y señas personales) Divorciado (4)

Meritorio del Banco República.

144421 52

FICHA COMPLEMENTARIA

DOCUMENTO			ANTECEDENTES
Nº	FECHA	ORIGEN	
	1º-XII-65 21/X/65	B-68- D-3.- 75/2166	-Fue detenido cuando se encontraba en una Asamblea dentro del Banco, siendo la misma violatoria de las Medidas Prontas de Seguridad, existentes en ese momento.-
	21/11/75	D- 2016	-Aparece en una lista de estudiantes de la U.T.U, con antecedentes, que concurren al Instituto.-Indica del (I) al (3) Eval. A-1.-(PF).-
	30/IV/82	D.14318	-"La Mañana"-29/4/82-Firmante entre otros ciudadanos Colorados y Batllistas, de una declaración, mediante la cual se constituye el "Movimiento Populista Colorado y Batllista" que actuará en forma conjunta en las elecciones internas. Dicho movimiento está integrado por representantes de distintas agrupaciones.-(AD).-
	26/AGO/82	D.18103	-16/9/80-En esta fecha se registra: Una persona de igual nombre integra la nómina de personal de ASSE ..-Eval.:B-2.(K) (MB).-

...///

FECHA	DOCUMENTOS	TAMMARO ARds 4 4 2 1 ANTECEDENTES A REGISTRAR ALVARO GERONIMO FS3
24.8.82	18047	Figura en el 5 lugar de la lista ABE del Partido COLORADO Agrupación MOV. POPULISTA COLORADO y BATLLISTA Dpto. de MONTEVIDEO como candidato para integrar los [illegible]rantes [illegible]tales y Convenciones Nacionales [illegible] las Eleccion de los PP.PP. del 28 de Noviembre de 1982. (K-MB) INDICA (4)
		Por Oficio N°. 646 /82 el S.I.D. comunica a la Corte El[illegible], que de acuerdo a las disposiciones vigentes, no existen objeciones para que el causante integre la lista de referencia. (K-MB)
15.10.83	31409/91 476, 597	10.12.965: Es detenido en el interior del Banco de la República, por efectuar un paro, estando en vigencia la Medidas Prontad de Seguridad.-Eval.A-2.-(FE)
19.10.83	31211/89	-Indica datos filiatorios ya registrado en la ficha.- Eval.:A-1.- (MB)

FECHA	DOCUMENTOS	144421	ANTECEDENTES A REGISTRAR	F54

F.5.

SERVICIO DE INFORMACION DE DEFENSA 144421

Dep. 1

Confeccionado el 8 de Mayo de 1970

VARIOS

FOTO

Apellidos TAMMARO

Nombres Alvaro

Fecha de Nacimiento

Lugar de Nacimiento

Est. Civil

Cred. Cívica Ced. Identidad (1) 1.061.318

Otros Documentos

Ocupación (2) Funcionario del Banco República

Padre

Madre

Domicilio Ciudad

Otros datos:

FICHA COMPLEMENTARIA F.6

DOCUMENTO		14421 ANTECEDENTES
Fecha	Origen	
23/7/68	B.18-D.23	- Concurre a recibir Instrucción Militar en el Batallón de Ingenieros Nº4(Laguna del Sauce) durante la vigencia de las Medidas Prontas de Segurida Indica ① y ②

51

MINISTERIO DE DEFENSA NACIONAL
S. I. D. 144422-3

Dep. I Secc. I
Sub-Secc. A/N Mont.
Ficha N.o ..... Confec. 17-XII-970

TAMMARO (,) — Carlos
Apellidos — Nombres

DOCUMENTOS: C/C ..... C/I .....
Serie N o N.o Dpto.

OTROS DOC. .....
Pasaporte Lib. Enrol. etc.

NACIMIENTO .....
Fecha Lugar

DOMICILIO: .....
Calle N.o Teléf. Ciudad o Localidad

PROFESION U OCUPACION: .....

LUGAR: ..... CARGO: .....

IDEOLOGIA POLITICA Comunista CLASIFICACION U.J.C. (2)

DATOS COMPLEMENTARIOS .....
Est. Civil Conyuge Hijos

[redacted]
Otros familiares

F-2

Fecha	Documentos	144422 ANTECEDENTES A REGISTRAR
10-XI-70	77/88	-Indica(1)y(2).- Eval. F-3.-(PP).-

53

MINISTERIO DE DEFENSA NACIONAL

S. I. D. 144422

Dep. I Secc. I

Sub-Secc. G 19 Dic. 1970

Ficha N.o..... Confec.....

TAMMARO Carlos

Apellidos Nombres

DOCUMENTOS: C/C ..... C/I .....

Serie N.o N.o Dpto.

OTROS DOC. .....

Pasaporte Lib. Enrol. etc.

NACIMIENTO .....

Fecha Lugar

DOMICILIO: .....

Calle N.o Teléf. Ciudad o Localidad

PROFESION U OCUPACION: Estudiante del IAVA

LUGAR: ..... CARGO: .....

IDEOLOGIA POLITICA ..... CLASIFICACION ACTIVISTA

DATOS COMPLEMENTARIOS .....

Est. Civil Conyuge Hijos

.....

otros

Fs.4

Fecha	Documentos	14422 ANTECEDENTES A REGISTRAR
10/11/70	B.77 D.88	Se postula en la lista N°.80 Lema "IDEAS" sub- Lema "una nueva agrupación por una asociación mejor", para integrar el Consejo Ejecutivo de la Asoc. de Estudiantes de Preparatorios, durante el período 1968/69.-
27/5/68	B76-D31.	**Indica el mismo antecedente del documento B77-D88-10/11/70. (V).**

F 1

JUNTA DE COMANDANTES EN JEFE

S. I. D. 144423.1

DEP. I SECC. I

SUB SECC. A/N

FICHA Nº ..... CONFEC. 22.10.8

TAMARO FROCARD (Apellidos) Cesar (Nombres)

DOCUMENTOS: C/C Nº ..... Dpto. ..... C/I. 523.353 Serie Nº

OTROS DOC. ..... Pasaporte Lí. Enrol etc.

NACIMIENTO: ..... Fecha Lugar

DOMICILIO: Juan Faullier 2177 apto. 1 Calle Nº Teléf. Ciudad o Localidad

PROFESION U OCUPACION: .....

LUGAR: IMPERIO ASOCIADOS PUBLICIDAD CARGO: Personal

IDEOLOGIA POLITICA: ..... CLASIFICACION: .....

DATOS COMPLEMENTARIOS: ..... Est. Civil Cónyuge Hijos

..... Otros familiares

F2

FECHA	DOCUMENTOS	144423 ANTECEDENTES A REGISTRAR
NOV.80	DNII	SIN ANTECEDENTES._
13.4.82	D. 13671	Indica datos filiatorios.- (Fé)

Imp. Nacional 1933/79

CANAL 12

V 63

JUNTA DE COMANDANTES EN JEFE

S. I. D.

144423

DEP. IVI SECC. I

SUB SECC. A/N

FICHA Nº ..... CONFEC. 23.5.8

TAMMARO — Apellidos

Cesar — Nombres

DOCUMENTOS: C/C ..... Nº ..... Dpto. C/I. ..... Serie ..... Nº

OTROS DOC. ..... Pasaporte ..... Lí. Enrol ..... cic.

NACIMIENTO: ..... Fecha ..... Lugar

DOMICILIO: ..... Calle ..... Nº ..... Teléf. ..... Ciudad o Localidad

PROFESION U OCUPACION: Asesor por IMPERIO ASOCIADOS EN EL Prg. MARTINI PREGUNTA.

LUGAR: TELEDOCE Canal 12 CARGO: .....

IDEOLOGIA POLITICA: ..... CLASIFICACION: .....

DATOS COMPLEMENTARIOS: ..... Est. Civil ..... Cónyuge ..... Hijos

..... Otros familiares

Fs 4.

FECHA	DOCUMENTOS	144423 ANTECEDENTES A REGISTRAR
JUN/80	DNII	-Sin antecedentes.
1-4-82	D. 13398.	Asesor por IMPERIO ASOCIADOS en el Programa "MARTINI PREGUNTA" difundido por TELEDOCE.- (FE)

Imp. Nacional 1933/79

F 1

SERVICIO DE INFORMACION DE DEFENSA 144424_9

Dep. 1

Confeccionado el 17 de Febrero de 1970

VARIOS

FOTO

Apellidos TAMMARO CURTO

Nombres Héctor

Fecha de Nacimiento 36 años (1968)

Lugar de Nacimiento Uruguay

Est. Civil Soltero

Cred. Cívica: Céd. Identidad

Otros Documentos

Ocupación Empleado de la Adm.Nacional de Puertos

Padre

Madre

Domicilio María Stagnero de Muner 2772 Ciudad Montevideo

Otros datos:

144424 FICHA COMPLEMENTARIA 52

DOCUMENTO		ANTECEDENTES
Fecha	Origen	
3-VII-968	B72-D37 Parte 41	-Detenido en averiguación durante la vigencia del Decreto de Medidas Prontas de Seguridad.-

MINISTERIO DE DEFENSA NACIONAL

S. I. D. 144424

Dep. I Secc. I 53

Sub-Secc. G

Ficha Nº ..... Confec 16.10.68

TAMMARO CURTO — Apellidos

Héctor — Nombres

DOCUMENTOS: C|C ..... Serie ..... Nº ..... C|I 664.591 Nº ..... Dpto.

OTROS DOC.: ..... Pasaporte ..... Lib. Enrol. ..... etc.

NACIMIENTO: ..... Fecha ..... Lugar

DOMICILIO: Montevideo — Calle ..... Nº ..... Telef. ..... Ciudad o Localidad

PROFESION U OCUPACION: Empleado

LUGAR: Administración n. de Puertos CARGO .....

IDEOLOGIA POLITICA ..... CLASIFICACION .....

DATOS COMPLEMENTARIOS ..... Est. Civil ..... Conyuge ..... Hijos

..... otros familiares

54

FECHA	DOCUMENTOS	144824 ANTECEDENTES A REGISTRAR
XIII/65.68/4.		Dirigente gremial de COSIAANP (Comisión organizadora Sindicato Independiente Administrativo de la ANP.)
13.XII.68,13.-		Dirigente de la Comisión Organizadora del Sindicato Independiente Administrativo de la Administración Nacional de Puertos(CISIAANP) sindicato que agrupa al pesonal administrativo en el local de la Asociación de Funcionarios Portuarios cita en la calle Piedras entre Zabala y Misiones.-

V F1

JUNTA DE COMANDANTES EN JEFE 144425-6

S. I. D.

Dep. I V Secc. I

Sub Secc. [redacted]

Ficha Nº ..... Confec. 11.6.81

TAMMI BIA — Tiko Matti (1)

Apellidos — Nombres

DOCUMENTOS: C/C ..... C/I. .....

Serie — Nº — Nº — Dpto.

OTROS DOC. .....

Pasaporte — Lib. Enrol. — etc.

NACIMIENTO: .....

Fecha — Lugar

DOMICILIO: .....

Calle — Nº — Teléf. — Ciudad o Localidad

PROFESION U OCUPACION: Contador-Tesorero de la Federación Rural.(2)

LUGAR: ..... CARGO: .....

IDEOLOGIA POLITICA: ..... CLASIFICACION: .....

DATOS COMPLEMENTARIOS: .....

Cónyuge — Est. Civil — Hijos

[redacted]

Otros familiares

B.2

Fecha	Documentos	144425 ANTECEDENTES A REGISTRAR
9.o.81 P.D.158	4702	7.o.81-Hizo uso de la palabra en representación de los productores agrícolas de Canelones, en el Congreso de la Federación Rural que se realizó en el estadio "Ernesto A. de León" de Durazno, contando con una concurrencia de 7.000 personas aproximadamente, entre ellas gran representación de la Juventud de distintas Facultades, como así también elementos Juveniles del Partido Colorado, en dicho acto se encontraban presentes Carlos Julio PEREYRA, Luis Alberto LACALLE HERRERA y otros. El causante en su discurso se refirió a la problemática económica de ese sector productivo, abogando por soluciones de tipo económico al endeudamiento del agro.Como corolario del Congreso el Presidente de la Federación Rural propuso a los asistentes un proyecto de resolución, donde plantea una serie de medidas tendientes a solucionar los problemas que acusion el agro. Tal proyecto fue aprobado por la asamblea.(M).-
29.10.79 PD 268/79	1566	25-09-79. En el día de ayer, se realizó una cena de honor al Sr. Jorge LEON OTERO, en el reataurante "El Aguila", ubicado en Buenos Aires y Juncal, concurriendo entre otros Jorge BATLLE IBAÑEZ,Raumar JUDE,Amílcar VASCONCELLOS. Al final de la misma hizo uso de la palabra BATLLE IBAÑEZ, refiriéndose a la personalidad del homenajeado, no tomándose temas políticos. En el mencionado lugar fué tomada la matrícula Nº 306.250, perteneciente al vehículo del causante.(TT)Ind (1).-
21.07.81	Doc.6198	Indica lo mismo que Doc. 4701.-(TJ)Indica (2).--

Imp. Nacional 716/79

FECHA	DOCUMENTOS	TAMMI BIA ,Tiko 14 4 4 2 5 ANTECEDENTES A REGISTRAR 8·3
31.5.82	D.15429	Integra la lista de autoridades de la F.R.U.,en calidad de titular para el período 1982-1984.- Prensa "El País"(AD).-
9.6.82	D.15775	Es Tesorero de la Federación Rural,por el período 1982/83.- Eval:A-1(AD).-
5.3.83	543/80	-Tesorero de la Federación Rural del Uruguay por el período 1980/1981.Evaluación:A-1.(KE)
13.6.83	27535/3 P.D.	-6.6.83.-Tesorero de la Federación Rural por el período 1983-1984.Eval:A-1.(TT)
2.8.83	17033/65	Indica idem al doc. 15775.Eval.A-1.(ME)

SERVICIO DE INFORMACION DE DEFENSA
Dep. I

144426-4

Ficha Nº ..... confeccionada el 2-VI-967

Sección .....

FOTO

Apellidos TAMON

Nombres E.

Fecha de Nacimiento: .....

Lugar de Nacimiento: .....

Cred. Civ.: ..... Ced. Identidad: .....

Prontuario: ..... F. Censal: .....

Padre: .....

Madre: .....

Domicilio: ..... Ciudad: .....

Otros datos (Documentos y señas personales) Escribano .....

.....

.....

Form. 3

f 2

FICHA COMPLEMENTARIA

Documento			144426 ANTECEDENTES
Nº	Fecha	Origen	
79/11	29-V-967		Extendió escritura de fecha 31-VII-62 certificando que el Sr.Gumersindo López Mallo es apoderado de la Cía Bao.S.A,-acreditando que Wilhelm Karlzheinz y Elfriede Vogel de Dippner,alemanes orientales,son funcionarios del Dpto.de Exportación de la Cia.de Productos Quimicos Chemic Dia,sita en Berlín (R.D.A.).----------

MINISTERIO DE DEFENSA NACIONAL

S. I. D. 14421-2

Dep. I Sec. 1

Sub - Secc. C/G.

Ficha Nro. Confec. 1/4/76

TAMON (Apellidos) Pedro (Nombres)

DOCUMENTOS: C/C. ____ (Serie) ____ (Nro.) C/I. ____ (Nro.) ____ (Dpto.)

OTROS DOC. ____ (Pasaporte) ____ (Lib. Enrol.) ____ (etc.)

NACIMIENTO: ____ (Fecha) ____ (Lugar)

DOMICILIO: ____ (Calle) ____ (Nro.) ____ (Teléf.) ____ (Ciudad o Localidad)

PROFESION U OCUPACION: Dr.

LUGAR: ____ CARGO: ____

IDEOLOGIA POLITICA: ____ CLASIFICACION: ____

DATOS COMPLEMENTARIOS: ____ (Est. Civil) ____ (Cónyuge) ____ (Hijos)

____ (Otros familiares)

F.2

Fecha	Documentos	144427 ANTECEDENTES A REGISTRAR
24/3/76	Pren.0096	"El País" 10/3/76 - Fue designado por el Poder Ejecutivo, Interventor de todas las Unidades Ejecutoras dependientes del Ministerio de Salud Pública en el Dpto. de Maldonado.-(II)
26.6.82	D.16379	El causante, sin tener actuación política, evidencia principios de ascendencia natural en el Dpto. de Maldonado, mostrando adhesiones a las actitudes del Proceso.-Eval: A-2(AD)

B.1

SERVICIO DE INFORMACION DE DEFENSA

Dep. 1

144428-0

Confeccionado el 14.11.78

VARIOS

FOTO

Apellidos TAMOSIUNAS GABULAS

Nombres Estanislao

Fecha de Nacimiento 10.6.929

Lugar de Nacimiento Lituania -Rimsisai

Est. Civil

Cred. Cívica Céd. Identidad 563.846

Otros Documentos

Ocupación Jubilado -Caja de Jubilaciones Civil -Ex Director de Obras y Servicios de la Intendencia Municipal de Montevideo

Padre

Madre

Domicilio Ciudad

Otros datos:

F.2

FICHA COMPLEMENTARIA

DOCUMENTO		144428 ANTECEDENTES
Fecha	Origen	
7.11.78 FD. 6 a 6	1501	2.11.78 -Fue citado para ser indagado al tenerse información de que en la Casa del Partido Colorado Batllista se estarían realizando reuniones de caracter político. De lo actuado surge, que efectivamente en una reunión realizada el 2 de agosto del cte. año y patrocinada por la Comisión Provisoria Administradora del Patrimonio del Partido Colorado Batllista, habría existido un intento por parte de uno de los integrantes de esa comisión, de aceptar el ofrecimiento de ex dirigentes del partido para realizar entrevistas con contenido político. Una vez indagado no fue privado de su libertad.- (ED)

B1

SERVICIO DE INFORMACION DE DEFENSA

144429-8

Confeccionado el 10.5.74

Dep. 1

V A R I O S

FOTO

Apellidos TANBIRENDEGUI

Nombres Héctor

Fecha de Nacimiento .....

Lugar de Nacimiento .....

Est. Civil .....

Cred. Cívica ..... Céd. Identidad .....

Otros Documentos .....

Ocupación .....

Padre .....

Madre .....

Domicilio Lavalle 1072 Ciudad Rivera.

Otros datos: .....

.....

.....

chiesa hnos. - 4 000 - 5/77

B.2

FICHA COMPLEMENTARIA

DOCUMENTO		144429 ANTECEDENTES
Fecha	Origen	
7.5.74.	Doc.0950.	-Figura en una nómina incautada, de destinatarios de impresos de propaganda subversiva. Eval: A - 2. Reprocesado por (Y).

MINISTERIO DE DEFENSA NACIONAL

S. I. D.

144430

Dep. I Secc. 61

Sub Secc. G

Ficha Nro. ..... Confec. .....

TANCO ..... CARLOS .....

Apellidos Nombres

DOCUMENTOS: C/C ..... C/I. .....

Serie Nro. Nro. Dpto.

OTROS DOC. .....

Pasaporte Lib. Enrol. etc.

NACIMIENTO: .....

Fecha Lugar

DOMICILIO: .....

Calle Nro. Teléf. Ciudad o Localidad

PROFESION U OCUPACION: .....

LUGAR: ..... CARGO: .....

IDEOLOGIA POLITICA: ..... CLASIFICACION: .....

DATOS COMPLEMENTARIOS: .....

Est. Civil Cónyuge Hijos

.....

Otros familiares

f 2

Fecha	Documentos	144430 ANTECEDENTES A REGISTRAR
23/9/77	D.0978	-Durante su desempeño como integrante del Directorio de la A.E.C.N. (Asociación de Empleados Civiles de la Nación), hubieron graves irregularidades financieras y administrativas. Liderados por Juan Carlos GALVAN (Presidente) se realizaron presiones y coacciones a funcionarios y socios en favor de su reelección, realizando propaganda en locales sociales por personas apoyadas por guardaespaldas y boxeadores en forma gangsteril, intimidando a los discrepantes. Además en los envoltorios de medicamentos se entregaban listas de Votación,-(Eval.A-1)(LL).- 16.1.978.- se contestó por Memo (A) No.3878/977 para el Dpto.C-2/ES.MA.CO.- (SS).-

[redacted]

SERVICIO DE INTELIGENCIA

Dep. I (Seguridad)

Sección [illegible]

MINISTERIO DE DEFENSA NACIONAL
SERVICIO DE INFORMACION DE DEFENSA

Ficha N° M/F **confeccionada el** 17-VI-965.

I. n. 14443 1-4 237

Foto

Apellidos TANCO GUERRA

Nombres Carlos.-

Fecha de Nacimiento:

Lugar de Nacimiento:

Cred. Civ.: **Ced. Identidad:**

Prontuario: **F. Censal:**

Padre:

Madre:

Domicilio: Batlle y Ordóñez 329 **Ciudad:** Canelones.-

Otros datos (Documentos y señas personales)

52

FICHA COMPLEMENTARIA

Documento			144431 Antecedentes
Nº	Fecha	Origen	
76-D-15 77/41	7-VI-965. 5/V/1966		-Suscriptor de "EDITORIAL PUEBLOS UNIDOS", reside en: Batlle y Ordóñez 329, Canelones. Evol. F-3. 16.1.978.- Se contestó por Memo (A) 3878/977 para el Dpto. C-2/ES.MA.CO.-(SS)-

55.1

JUNTA DE COMANDANTES EN JEFE
S. I. D.

144432-2

Dep. I Secc. I
Sub Secc. A/N
Ficha Nro. ..... Confec. 20/03/83

TANCO LOPEZ — Carlos Alberto
Apellidos — Nombres

DOCUMENTOS: C/C CAA 17.759 C/I. 34.957 (Canelones)
Serie Nro. Nro. Dpto.

OTROS DOC. 293.778
Pasaporte Lib. Enrol. etc.

NACIMIENTO: .....
Fecha Lugar

DOMICILIO: .....
Calle Nro. Telét. Ciudad o Localidad

PROFESION U OCUPACION: Abogado

LUGAR: ..... CARGO: .....

IDEOLOGIA POLITICA: ..... CLASIFICACION: .....

DATOS COMPLEMENTARIOS: Casado MABEL HOPENHAYN
Est. Civil Cónyuge Hijos

Otros familiares [redacted]

F.2

Fecha	Documentos	144432 ANTECEDENTES A REGISTRAR
20/03/83	798/80	-Año 1971. Delegado de Mesa en las elecciones nacionales del año 1971 por el Departamento de Canelones, circuito No. 34. Listas 777-1777-90-190-988 y 9988. EVALUACION A-2 (P)

61

JUNTA DE COMANDANTES EN JEFE
S. I. D.

144433-0
VARIOS

Dep. I Secc. I
Sub Secc. A/N
Ficha N.° Confec 24.8.83

TANCRE — Apellidos
Gonzalo — Nombres

DOCUMENTOS: C/C. ..... Serie ..... N.° ..... C/I. ..... N.° ..... Dpto.

OTROS DOC. ..... Pasaporte ..... Lib. Enrol. ..... etc

NACIMIENTO: ..... Fecha ..... lugar

DOMICILIO: ..... Calle ..... N.° ..... Teléf. ..... Ciudad o localidad

PROFESION U OCUPACION: Estudiante

LUGAR: Facultad de Ingenieria ..... CARGO: .....

IDEOLOGIA POLITICA: ..... CLASIFICACION: .....

DATOS COMPLEMENTARIOS: ..... Est. Civil ..... Cónyuge ..... Hijos

..... Otros familiares

Fecha	Documentos	144433 ANTECEDENTES A REGISTRAR	F.2.
24.8.83	2979/26 y 27	El periodico MAYORIA del 21.7.83 informa sobre declaracione que formulara conjuntamente con Jorge RODRIGUEZ y Felipe MICHELINI al semanario Aqui, en su caracter de dirigentes de la Asociación Social y Cultural de los Estudiantes de la Enseñanza Pública (ASCEEP), informando sobre los fundamentos, fines y actividades de la Asociacion. Cabe senalar que la menciona Asociación se adhirió al 1º de Mayo "haciendo nuestras las consignas del PIT", segun manifestarón. En el reportaje formulan severas criticas a la situación actual de la ensenanza y expresaron que dictaron cursos para los estudiantes que debian rendir examen de ingreso a la Universidad "como forma de respuesta solidaria y de oposicion a la fuerza".-(OO)	

SERVICIO DE INTELIGENCIA
División I
(Seguridad)

MINISTERIO DE DEFENSA NACIONAL
SERVICIO DE INFORMACION DE DEFENSA
M / F
144434-8

5.1

.....Sección
Act. Ant. Nac.
Ficha N[redacted]2.

Nombres y Apellidos: TANCREDI
Antonio

Fecha de Nacimiento: .....

Lugar de Nacimiento: .....
(País - Ciudad o Localidad - etc.)

Cred. Civ.: Serie ..... N.º ..... Ced. Identidad: .....

Otros documentos: .....
(Pasaporte - Libreta Enrolam. - etc.)

Domicilio: .....
(Ciudad o Localidad) (Calle) (N.º) (Telef.)

Filiación

Edad Aparente ..... Color del Cutis .....

Color del Cabello ..... Estatura Aproximada .....

Complexión ..... Aspecto Social .....

Señas particulares .....

.....

Ficha confeccionada en Montevideo, el 14 de noviembre de 1958.-

144434

ACTIVIDADES

(1) Laborales: Profesión Obr.Metalúrgico Lugar de trabajo CARMETA.-

Cargo ..... Antigüedad .....

Otras Actividades .....

.....

(2) Políticas: Ideología COMUNISTA.- Actuación .....

Antecedentes .....

Antecedentes familiares .....

(3) Sociales: Estado Civil ..... Religión ..... Figuración .....

Grado Instrucción ..... Lugares que frecuenta .....

(4) Económicas: Situación ..... Capital aprox. ..... Vehículo .....
marca y N.o

Otros datos .....

Datos Complementarios .....

Apreciación Personal Gral. .....

.....

.....

FICHA COMPLEMENTARIA TANCREDI Antonio.- 15.3

Documento		144434 Antecedentes
Fecha	Origen	
14-XI-958.-	"El Popular".-	Entrevistado por cronistas de este diario comunista, manifiesta que en las próximas elecciones de 1958 votará al Partido Comunista.-
10-III-962.	El Popular-Pág.7-	Su fotografía figura en el ejemplar mencionado de este diario.-
Año 1962.-	B/M.I/II.-	-Citado en página 25.-

Fs.1

JUNTA DE COMANDANTES EN JEFE
S. I. D.

144435-5

Dep. I Secc. I
Sub Secc. A/N
Ficha Nro. ____ Confec. 24.3.83

TANCREDI MACHADO — Apellidos
Gonzalo José — Nombres

DOCUMENTOS: C/C ____ (Serie / Nro.) C/I. 1.690.382-2 (1) (Nro. / Dpto.)

OTROS DOC. ____ (Pasaporte / Lib. Enrol. / etc.)

NACIMIENTO: 20 años en 1963 (Fecha) Uruguay (Lugar)

DOMICILIO: Ambrosio Velazco 1424 Ap.004 (Calle / Nro. / Teléf. / Ciudad o Localidad)

PROFESION U OCUPACION: Estudiante de Ingeniería

LUGAR: ____ CARGO: ____

IDEOLOGIA POLITICA: ____ CLASIFICACION: ____

DATOS COMPLEMENTARIOS: Soltero (Est. Civil / Cónyuge / Hijos)

Ot[redacted]

144435

F3.2

Fecha	Documentos	ANTECEDENTES A REGISTRAR
24.3.83	25091/83 P.D.	-15.3.83.-Se encontraba vendiendo junto a otras personas la revista "Integrando", frente a la Facultad de Humanidades y Ciencias, por lo que fue interrogado manifestando que la misma fue confeccionada por un grupo de estudiantes de la Academia de Ciencias Económicas y de Ingeniería, habiendo sido impresa en el mes de marzo en UCO y que tiene el Depósito Legal Nro. 183.612/983, siendo su redactor responsable Horacio FERNANDEZ. Es de destacar que en la misma se publican reportajes a distintas personalidades políticas, entre otros Enrique TARIGO, Julio Ma. SANGUINETTI, sobre el tema del exámen de ingreso a las Facultades y se estaba vendiendo a N$ 8.oo el ejemplar. Eval:A-1.(TT)
25.3.83	25090/83 P.D. Pag 001 (wJ)	-16.3.83.-Tuvo a su cargo las notas publicadas en un "Informe Especial" de la Revista "Integrando", sobre el exámen de ingreso a las Facultades. Eval:A-1.(TT)
4.4.83	25173/83 P.D.	-17.3.83.-Indagada en relación al Informe Especial de la Revista "Integrando" manifestó entre otras cosas que participó en las conversaciones para el Editorial y que los reportajes aparecidos en el mismo no desvirtúan el tema universitario ya que tratan la problemática del exámen de admisión y los entrevistados tienen relación con la enseñanza. Eval:A-1.(TT) Indica (1).-
4.7.83	. ... .	Se hizo fotocopia para la Sección Analistas.- (UU)
8-9-83	29998/005	El causante integra la Comisión Directiva de A.S.C.E.E.P. Eval.A-1 (SI).

FECHA	DOCUMENTOS	TANCREDI MACHADO 144435 ANTECEDENTES A REGISTRAR Gonzalo F3
28.9.83	30583/1 P.D.	-17.9.83.-Hizo uso de la palabra en la "Semana del Estudiante" realizada en la Iglesia de los Padres Conventuales y organizada por ASCEEP, habiendo exhortado al estudiantado en general a unirse para fortalecer la unión entre los mismos. Eval:A-1.(TT)
11.10.83	30673/10	-Indica Idem. Doc. 30583 anotación del 19.9.83.- Eval.:A-1.- (MB)
1-11-83	31598/067	Indica Idem Doc. 30583. Eval.A-1 (SI)

F.I

ICIO DE INFORMACION
DE DEFENSA
Dep. 1

144436-3 Confeccionado el 19-4-74

V A R I O S

FOTO

Apellidos TANCRIDI FEO

Nombres José Roosevelt

Fecha de Nacimiento

Lugar de Nacimiento

Est. Civil

Cred. Cívica Céd. Identidad

Otros Documentos

Ocupación Empleado -Bco. Seguros del Estado

Padre

Madre

Domicilio Ciudad

Otros datos

144436 **FICHA COMPLEMENTARIA** F-2

DOCUMENTO		ANTECEDENTES
FECHA	ORIGEN	
10-7-73 P.D -07.00 a 07.00	1521	6-7-73 -Detenido en el domicilio de Margarita DEL GIACCO MISA; en momentos en que realizaban una reunión no autorizada, siendo todos sus integrantes empleados del Bco. de Seg. del Estado., siendo trasladado posteriormente al Cilindro Municipal.- (DD)
18/X/78	DNII	Indica (1) al (4). Indica igual que Doc.1521/73.- Ampliando: Recobra la libertad el día 9/7/73.- 6/X/77-Solicita en Secc. 7a. Const. de Anotaciones en F.P.I. Form. Nº 768, expidiéndosele Categoría "A (C.H.C.P. Nº 1110/78 DE SECC. 5a. MDEO.).-(U)

MINISTERIO DE DEFENSA NACIONAL

S. I. D. 144436

30 JUL. 1974 F-3

Dep. I Secc. I

Sub - Secc. G

Ficha Nro.____ Confec.____

TANCREDI DEO (Apellidos) José Roosevelt (Nombres)

DOCUMENTOS: C/C. BAB 19.580 (1) (Serie / Nro.) C/I. 1.229.390 (Nro. / Dpto.)

OTROS DOC. ____ (Pasaporte / Lib. Enrol. / etc.)

NACIMIENTO: 17.1.941 (Fecha) Durazno (Lugar)

DOMICILIO: Ceibal 1774 - Edil Hugo Prato 2223(2) Montevideo (Calle / Nro. / Teléf. / Ciudad o Localidad)

PROFESION U OCUPACION: Bancario

LUGAR: Banco de Seguros CARGO: Oficial Administrativo (3)

IDEOLOGIA POLITICA: ____ CLASIFICACION: ____

DATOS COMPLEMENTARIOS: Casado (4) (Est. Civil / Conyuge / Hijos)

Hijo de José y Blanca (Otros familiares)

F.4

144436

Fecha	Documentos	ANTECEDENTES A REGISTRAR
30.7.74	D.N.I.I	Fué detenido el 30.6.73 en el local de la A.E.B.U. (K

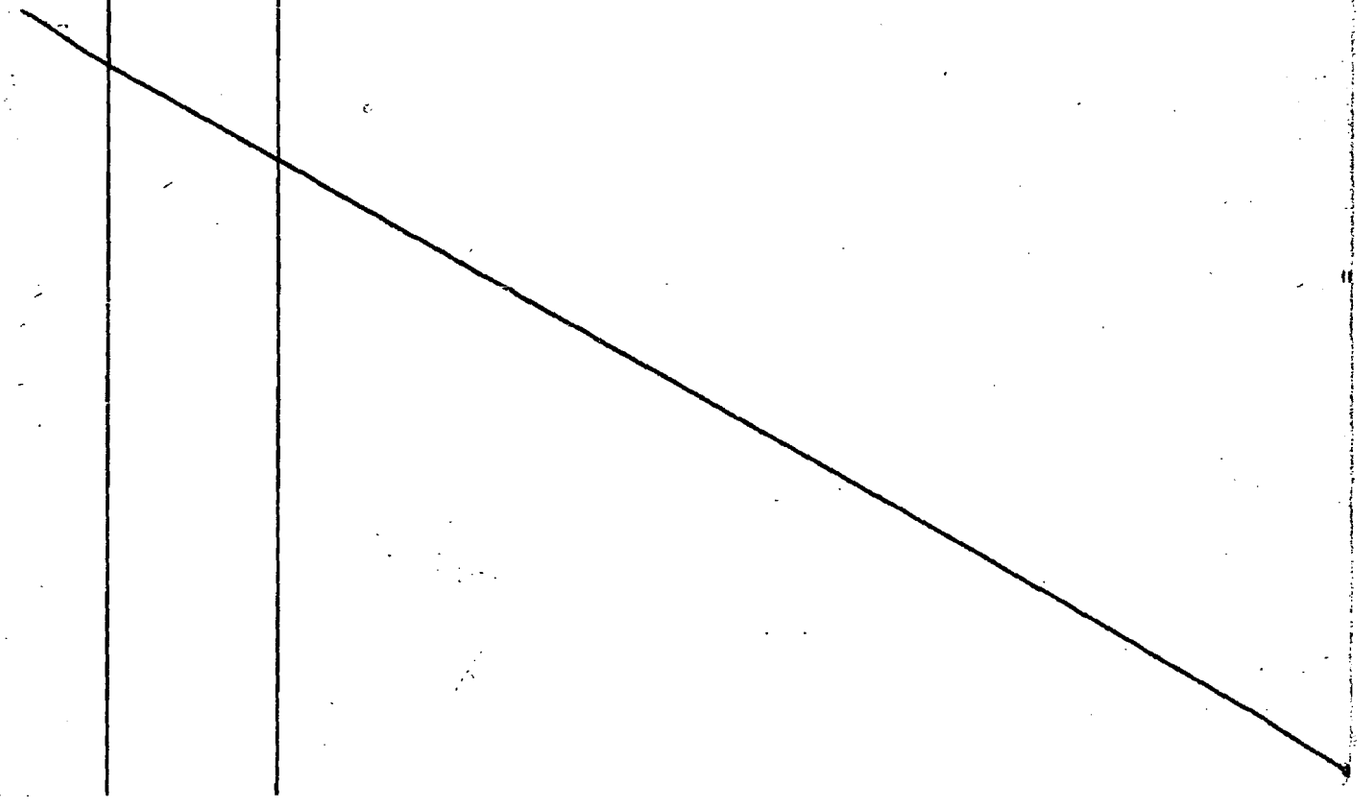

VARIOS 14.5.82 F 1

MINISTERIO DE DEFENSA NACIONAL Dep. I Secc. I

S. I. D. 144437-1 Sub Secc. G

Ficha Nro. ..... Confec. .....

TANDLER Werner
Apellidos Nombres

DOCUMENTOS: C/C ..... C/I. .....
Serie Nro. Nro. Dpto.

OTROS DOC. .....
Pasaporte Lib. Enrol. etc.

NACIMIENTO: .....
Fecha Lugar

DOMICILIO: .....
Calle Nro. Teléf. Ciudad o Localidad

PROFESION U OCUPACION: .....

LUGAR: ..... CARGO: .....

IDEOLOGIA POLITICA: ..... CLASIFICACION: .....

DATOS COMPLEMENTARIOS: .....
Est. Civil Cónyuge Hijos

Otros familiares

F.2

Fecha	Documentos	144437 ANTECEDENTES A REGISTRAR
06.10.81	D. 8457	-Integrante al 8/10/73 de Logia Masónica "LIBERTAD". Evaluación: A-2 . (VL) (LA).-Indica ( ) ( ) ( ) ( ) ( ).

S. I. D. 144438-9

Sub - Secc. **A/N.** 151

Ficha Nro. _____ Confec. 9/7/75

TANGASTO _____ Enrique _____

Apellidos Nombres

DOCUMENTOS: C/C. _____ C/I. _____

Serie Nro. Nro. Dpto.

OTROS DOC. _____

Pasaporte Lib. Enrol. etc.

NACIMIENTO; _____

Fecha Lugar

DOMICILIO: _____

Calle Nro. Teléf. Ciudad o Localidad

PROFESION U OCUPACION: _____

LUGAR: _____ CARGO: _____

IDEOLOGIA POLITICA: _____ CLASIFICACION: _____

DATOS COMPLEMENTARIOS: _____

Est. Civil Cónyuge Hijos

_____

Otros familiares

F.2

Fecha	Documentos	144438 ANTECEDENTES A REGISTRAR
1971.-	Lista 4190/91	Aparece como 1er. suplente del 12do. titular a la Junta Departamental de Montevideo, en las listas de la "UNION POPULAR", para las elecciones nacionales del corriente año.-(PP).-

F 1

JUNTA DE COMANDANTES EN JEFE
S. I. D.

144439-7

Dep. I Secc. I
Sub Secc. A/N
Ficha Nro. ____ Confec 14-5-79

TANGARI — Francisco
Apellidos — Nombres

DOCUMENTOS: C/C ..... C/I. .....
Serie Nro. Nro. Dpto.

OTROS DOC. .....
Pasaporte Lib. Enrol. etc.

NACIMIENTO: .....
Fecha Lugar

DOMICILIO: .....
Calle Nro. Teléf. Ciudad o Localidad

PROFESION U OCUPACION: Ingeniero

LUGAR: UTE CARGO: .....

IDEOLOGIA POLITICA: ..... CLASIFICACION: .....

DATOS COMPLEMENTARIOS: .....
Est. Civil [redacted] Cónyuge Hijos

.....
Otros familiares

F 2

Fecha	Documentos	144439 ANTECEDENTES A REGISTRAR
16-3-78	Doc.0265	-07/I/75-En la fecha, se le realizó un sumario por parte d de las autoridades de UTE, debido a diversas irregularidades que cometiera en la actividad de explotación y forestación de los montes de la zona hidroeléctrica del "Rincón del Bonete", lo que se encontraba a cargo.- -19/10/76: En la fecha, su sumario No.1266/75 queda archivado procediéndose a la vez, aceptar la renuncia a su cargo.- -05/9/77: En la fecha por oficio No.0316/77 de la CTMSE, solicitan a las autoridades de ANUTE, antecedentes sobre la actuación del causante cuando desempeñaba funciones en ese organismo, por haber cometido durante su estadía en Japón como representante del Consorcio "INTI-LATU" de salto grande, actuaciones que pueden calificarse como muy irregulares, ya que no se ajustó a las condiciones establecidas en su contrato.- A su regreso de Japón, se le dió por finalizado su contrato en dicho Consorcio.- (V)
20.5.83	26859/01 23 y 39	- 20.5.83-Se aprobó una solicitud de Beca a nombre de Francisco Diomedes Javier TAMGARI FUMARCLI, no pudiéndose establecer que se trate de la misma persona que registra el antecedente anterior.(C)

VARIOS

81

JUNTA DE COMANDANTES EN JEFE

S. I. D. 144440-5

Dep. I Secc. I

Sub Secc. A/N

Ficha No. ..... Confec. 20.6.83

TANGARI VISAROLI ....Francisco Diomedes..Javier
Apellidos Nombres

DOCUMENTOS: C/C. CDB 3381 **C/I.** 1.239.266 Udeo.
Serie No. No. Dpto.

OTROS DOC. .....
Pasaporte Lib. Enrol. etc.

NACIMIENTO: 17.7.36 Italia
Fecha Lugar

DOMICILIO: Antonio D. Costa 3511 Udeo. (en 1983). Telef. 791197
Calle No. Teléf. Ciudad o Localidad

PROFESIÓN U OCUPACIÓN: Ingeniero Industrial

LUGAR: CICSSA -Ing. TANGARI SRL **CARGO:** Gte. Técnico Dtor. - Pte.

IDEOLOGÍA POLÍTICA: ..... **CLASIFICACIÓN:** .....

DATOS COMPLEMENTARIOS Casado
Est. Civil Cónyuge Hijos

.....
Otros familiares

FECHA	DOCUMENTOS	144443 ANTECEDENTES A REGISTRAR	Fº 2
20.6.83	26859/01 23 y 39	-17.5.83-SE.PLA.CO.DI. por Nota Nº 1045/83/D solicita aval Para Beca a Italia, SE APRUEBA por Memo.(A) 1078/83 (1ra Parte) del 20.5.83.-(C)	
1.9.83	28705/01/ 11/27	-19.7.83-SE.PLA.CO.DI. por Nota Nº 3355/83/D solicita aval para Beca a Italia, SE APRUEBA por Memo.(A) 1597/83 del 22.7.83.(C) -Se deja constancia que se registran antecedentes a nombre de Francisco TANGARI, no pudiéndose establecer que los mismos correspondan al causante.(C)	

JUNTA COMANDANTES EN JEFE 14.4.4.4 1-3 B.I

Dep. 1

Confeccionado el 1976

VARIOS

FOTO

Apellidos TANGREDA CABRERA

Nombres Nevers Omar

Fecha de Nacimiento

Lugar de Nacimiento

Est. Civil

Cred Cívica Céd. Identidad

Otros Documentos

Ocupación Funcionario Municipal.(Mantenimiento y Reparaciones).

Padre

Madre

Domicilio Ejido 921. Ciudad Montevideo.-

Otros datos

IMP. CHIESA Hnos. Ltda. 3.000 - 5 - 76

F.92

FICHA COMPLEMENTARIA

DOCUMENTO		ANTECEDENTES
Fecha	Origen	144441
3.5.75	Doc.980	- Integra un grupo de funcionarios de la I.M.M.(Secc Mantenimiento y Reparaciones) de ideología Marxista. Afiliado al P.Comunista y tesorero del Cté Municipal "Pedro Parodi" siendo el recaudador de fondos para dicho Cté, y cuota mensual para el P.C. en talleres centrales de la I.M.M. Consejero directo sobre sanciones para los funcionarios Anti-Marxistas.- (SS) EVAL: F - 6.

F 1

JUNTA DE COMANDANTES EN JEFE

S. I. D.

144442-1

DEP. I V. SECC. I

SUB SECC. N

FICHA Nº ..... CONFEC. 22.10.8

TANNER ELLENA — Raymond

Apellidos — Nombres

DOCUMENTOS: C/C ..... C/I. 604.553

Nº — Dpto. — Serie — Nº

OTROS DOC. .....

Pasaporte — LI. Enrol — etc.

NACIMIENTO: .....

Fecha — Lugar

DOMICILIO: Javier Barrios Amorín 1371 Piso 2

Calle — Nº — Teléf. — Ciudad o Localidad

PROFESION U OCUPACION: .....

LUGAR: JORGE ANARELLE PROPAGANDA CARGO: Director

IDEOLOGIA POLITICA: ..... CLASIFICACION: .....

DATOS COMPLEMENTARIOS: Suizo Nacionalizado

Est. Civil — Cónyuge — Hijos

.....

Otros familiares

F.2

FECHA	DOCUMENTOS	144442 ANTECEDENTES A REGISTRAR
14.4.82	0.13744	Indica datos filiatorios.- (FE)

Imp. Nacional 1933/79

VA RIOS

4/8/82 F. 1

JUNTA DE COMANDANTES EN JEFE
S. I. D.

144443-9

Dep. I Secc. I

Sub. Secc. A/N

Ficha N.º ..... Confec. .....

TARO GONZALEZ — Apellidos

Gastón Alfonso — Nombres

DOCUMENTOS: C/C ..... Serie ..... N.º ..... C/I. ..... N.º ..... Dpto. .....

OTROS DOC. 142.223 (materno) — Pasaporte — Lib. Enrol. — etc.

NACIMIENTO: 9/2/69 — Fecha — Montevideo — Lugar

DOMICILIO: ..... Calle ..... N.º ..... Teléf. ..... Ciudad o Localidad .....

PROFESION U OCUPACION: .....

LUGAR: ..... CARGO: .....

IDEOLOGIA POLITICA: ..... CLASIFICACION: .....

DATOS COMPLEMENTARIOS: ..... Est.Civil ..... Cónyuge ..... Hijos .....

Hijo de Raquel Gonzalez de Taro

Otros familiares

[redacted]

E.9

Fecha	Documentos	144443 ANTECEDENTES A REGISTRAR
18.07.82	16.929/16	**El Consulado Uruguayo en Montreal solicita autorización para expedir o renovar pasaporte a nombre del causante .Eval. :A-1.(GM)(LA)**
2.5.82	20027/45	4.8.82: El M.RR.EE. autoriza al Consulado uruguayo en Montreal- Canadá, a que expida o renueve pasaporte a la causante.- Eval.A-1 (Y)

B.1

SERVICIO DE INTELIGENCIA
División I
(Seguridad)

MINISTERIO DE DEFENSA NACIONAL
SERVICIO DE INFORMACION DE DEFENSA
M / F
D. N. 1.444.447

Sección «A»
Act. Ant. Nac.
Ficha N[redacted]

Nombres y Apellidos: TANONI Juan José

Foto

Fecha de Nacimiento: .....

Lugar de Nacimiento: .....
(País - Ciudad o Localidad - etc.)

Cred. Civ.: Serie ..... N.º ..... Ced. Identidad: .....

Otros documentos: .....
(Pasaporte - Libreta Enrolam. - etc.)

Domicilio: .....
(Ciudad o Localidad) (Calle) (N.º) (Telef.)

Filiación
- Edad Aparente ..... Color del Cutis .....
- Color del Cabello ..... Estatura Aproximada .....
- Complexión ..... Aspecto Social .....
- Señas particulares .....
- .....

Ficha confeccionada en Montevideo el 14 de agosto de 1963.-

144444

F.2

ACTIVIDADES

(1) Laborales: Profesión Profesor Lugar de trabajo .....

Cargo ..... Antigüedad .....

Otras Actividades .....

.....

(2) Políticas: Ideología ..... Actuación .....

Antecedentes Firmó remitido anti-imperialista. El Pipular del 8.VI.962.-

Antecedentes familiares .....

(3) Sociales: Estado Civil ..... Religión ..... Figuración .....

Grado Instrucción ..... Lugares que frecuenta .....

(4) Económicas: Situación ..... Capital aprox. ..... Vehículo ..... marca y N.o

Otros datos .....

Datos Complementarios .....

Apreciación Personal Gral. .....

.....

.....

FECHA	DOCUMENTOS	144444 ANTECEDENTES A REGISTRAR	F.3
8.VI.62 "EL POPULAR" D. 1564/80		-Suscribe un Manifiesto de Profeisonales, Intelectuales, Artistas, Estudiantes, Trabajadores; que se Pronuncian por un Frente de las Fuerzas Democráticas y Antimperialistas, sin exclusiones.-(J).-	

FECHA	DOCUMENTOS	ANTECEDENTES A REGISTRAR

FICHA PROVISORIA POR NO ENCONTRARSE LA ORIGINAL

65

SERVICIO DE INFORMACION DE DEFENSA

Dep. 1

V A R I O S

14444 Confeccionado el 29.10.77

Apellidos TAJONI

Nombres Juan José

Fecha de Nacimiento

Lugar de Nacimiento

Est. Civil

Cred. Cívica ..... Céd. Identidad .....

Otros Documentos

Ocupación

F O T O

Padre

Madre

Domicilio ..... Ciudad .....

Otros datos:

chiess hnos. - 4 000 - 5/77

F-6

FICHA COMPLEMENTARIA

DOCUMENTO		14444 ANTECEDENTES
Fecha	Origen	
9.4.73.	Doc.647.	Figura en una lista de Trabajadores de la Enseñanza Industrial y Agraria, donde se hace un llamamiento a incorporarse al Frente Amplio.- Evaluación F-2. (JJ)

F.1

SERVICIO DE INFORMACION DE DEFENSA

144445-4

Confeccionado el [illegible]

Dep. 1

V A R I O S

Apellidos TANOREDI

Nombres Rómulo

FOTO

Fecha de Nacimiento

Lugar de Nacimiento

Est. Civil

Cred Cívica Céd. Identidad

Otros Documentos

Ocupación

Padre

Madre

Domicilio Ramón Nazzini 2939 bis. Ciudad

Otros datos

Imp. CHIESA Hnos. Ltda. 10.000 - 12 - 73

B-2

FICHA COMPLEMENTARIA

DOCUMENTO		144445 ANTECEDENTES
Fecha	Origen	
21.8.74.	Doc. 2096	-Figura como destinatario del envio de listas para las elecciones de 1971, por parte de la Unión Popular, en documentación incautada en el Palacio Legislativo, el 27 de Junio de 1973.-(W)

F.1

SERVICIO DE INTELIGENCIA
División I
(Seguridad)

MINISTERIO DE DEFENSA NACIONAL
SERVICIO DE INFORMACION DE DEFENSA
M / F
144446-2

Sección -A-
Act. Ant. Nac.
Ficha N. [redacted]

Nombres y Apellidos: TANCYRA ALONSO, Raúl

Foto

Fecha de Nacimiento: .....

Lugar de Nacimiento: .....
(País - Ciudad o Localidad - etc.)

Cred. Civ.: Serie ..... N.º ..... Ced. Identidad: .....

Otros documentos: .....
(Pasaporte - Libreta Enrolam. - etc.)

Domicilio: .....
(Ciudad o Localidad) (Calle) (N.º) (Telef.)

Filiación

Edad Aparente ..... Color del Cutis .....

Color del Cabello ..... Estatura Aproximada .....

Complexión ..... Aspecto Social .....

Señas particulares .....

.....

Ficha confeccionada en Montevideo el 1ro. de julio de 1963.-

144446

82

ACTIVIDADES

(1) Laborales: Profesión Ingeniero Agrónomo Lugar de trabajo Sección Bienes Raíces de U.T.E.

Cargo ..... Antigüedad .....

Otras Actividades .....

(2) Políticas: Ideología COMUNISTA Actuación .....

Antecedentes .....

Antecedentes familiares .....

(3) Sociales: Estado Civil ..... Religión ..... Figuración .....

Grado Instrucción ..... Lugares que frecuenta .....

(4) Económicas: Situación ..... Capital aprox. ..... Vehículo ..... marca y N.o

Otros datos .....

Datos Complementarios .....

Apreciación Personal Gral. .....

.....

.....

FICHA COMPLEMENTARIA **Tanoyra Alonso, Raúl** 53

Documento		14446 Antecedentes
Fecha	Origen	
17-V-1962.	**Inf.Dirección.**	**- Firmante de una Declaración de Profesionales Universitarios, en apoyo a la Revolución Cubana.-**
23.XI.962	Marcha	- Fiemante de un manifiesto de la Unión Popular.-
1971.	**Lista 77**	**Candidato en el 29.lugar a la Cámara de Representantes por el dpto.de Montevideo sub lema Movimiento Independiente/SS/**
13.8.77	**Doc. 0834**	**Año 1962-Firmante de un manifiesto de Profesionales Universitarios ante la situación Cubana. Eval. A-2 (BB).-**
	20.04.981	Se contestó por Memo(A)Nº532 para el Bn.I.Nº6.-(i)

SERVICIO DE INFORMACION
DE DEFENSA
Dep. 1

144447_0

F 1

Confeccionado el 11.8.73.

V A R I O S

FOTO

Apellidos TANSINI

Nombres Maria . C .

Fecha de Nacimiento

Lugar de Nacimiento

Est. Civil

Cred. Cívica ..... Céd. Identidad

Otros Documentos

Ocupación

Padre

Madre

Domicilio ..... Ciudad

Otros datos

Imp. CHIESA Hnos. Ltda. 4.000 - 11 - 72

FICHA COMPLEMENTARIA

B2

DOCUMENTO		ANTECEDENTES
Fecha	Origen	144447
1971.	Lista 847.	Candidato como 3er.suplente del 1er.titular a la Intendencia de Montevideo,por la lista Juventud por el Desarrollo Oriental.-(W).

Fs. 1

SERVICIO DE INFORMACION
DE DEFENSA
Dep. 1

144448-8

Confeccionado el 10.8.73.

V A R I O S

FOTO

Apellidos TANSINI LOPEZ (1)

Nombres Ruben Luis (2)

Fecha de Nacimiento

Lugar de Nacimiento

Est. Civil

Cred. Cívica EMA 20044 (3) Céd. Identidad

Otros Documentos

Ocupación

Padre

Madre

Domicilio Ciudad

Otros datos

Imp. CHIESA Hnos. Ltda. 4.000 - 11 - 72

FICHA COMPLEMENTARIA

DOCUMENTO		144448 ANTECEDENTES
Fecha	Origen	
1971.	Lista 847.	Candidato como 4to.titular a la J.Dptal,por la lista, Juventud por el Desarrollo Oriental..(W).
10.12.76	Doc. 1530	-Exilado en la Argentina. Con fecha 5.10.76 partió con destino a Suecia por intermedio de las Naciones Unidas. (TT).- Indica (1) y (2).-
2.8.83.	28709/107	Rev.DIALOGO"2da.Epoca MAR/83:28/11/82: Firmante de una ción de uruguayos en Gotemburgo (SUECIA) por el cual hacen públicas ciertas reflexiones ante el momento político que vive Uruguay, expresando además su apoyo y solidaridad a los pueblos de Guatemala, El Salvador y Polonia en su lucha por la Justicia,Democracia y Solidaridad".- Eval.A-1.-(FE)
7.6.84	8403711/2	26.5.84: En la fecha se establece que figura en una relación de personas radicadas en Suecia, que han firmado las cuadernetas del "Proyecto de Reforma Constitucional" promovido por el Partido Nacional.- Eval.A-1.-Indica (3).-(FE)

SERVICIO DE INFORMACION DE DEFENSA

Dep. 1

144449-6 Confeccionado el 1/X/1973

5.1

VARIOS

FOTO

Apellidos TANTARDINI

Nombres Genoveva

Fecha de Nacimiento

Lugar de Nacimiento

Est. Civil

Cred. Civica Céd. Identidad

Otros Documentos

Ocupación ODONTOLOGA

Padre

Madre

Domicilio Ciudad SALTO

Otros datos [illegible]

B.2

FICHA COMPLEMENTARIA

DOCUMENTO		ANTECEDENTES
FECHA	ORIGEN	144449
13/III/972 D.322	Ref.Civ.-	Figura en una relación de Profesionales afiliados al Frente Amplio en Salto.-(J).-
12.8.76	Doc 1955	-De acuerdo a lo publicado por el diario "VERDAD SALTEÑA" de fecha 2.V.971 el causante figura en una relación de profesionales universitarios de Salto que se adhieren al Frente Amplio; Y exhortan a la ciudadanía de todos los sectores políticos a incorporarse e integrarse a la lucha por la concreción de las bases programáticas de dicho frente. Evaluación B-2 (JJ)

B 1

SERVICIO DE INFORMACION DE DEFENSA 144450-4

Dep. 1

Confeccionado el 8 de Julio de 1970

VARIOS

FOTO

Apellidos TANTESSIO

Nombres Luis E.

Fecha de Nacimienlo

Lugar de Nacimiento

Est. Civil

Cred. Cívica Ced. Identidad

Otros Documentos

Ocupación Bancario

Padre

Madre

Domicilio Rambla Berreta 6749 Ciudad Montevideo

Otros datos

144450

F2

FICHA COMPLEMENTARIA

DOCUMENTO		ANTECEDENTES
Fecha	Origen	
10/VIII/968	B.18-D.37	- Figura en Documentación que le fuera incautada a Omar Mangarelli mientras se encontraba detenido en el Grupo de Artillería Nº5.-

F.3

MINISTERIO DE DEFENSA NACIONAL

S. I. D.

144450

Dep. I Secc. I

Sub-Secc. G

Ficha Nº ..... Confec. 16.10.68

TANTESSIO **Luis**

Apellidos Nombres

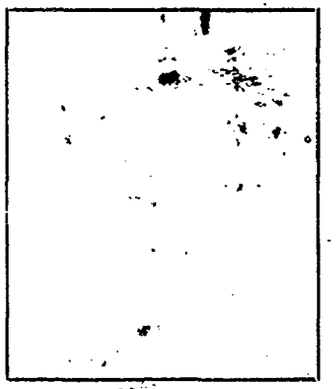

DOCUMENTOS: C|C ..... Serie ..... Nº C|I ..... Nº ..... Dpto.

OTROS DOC.: ..... Pasaporte ..... Lib. Enrol. ..... etc.

NACIMIENTO: ..... Fecha ..... Lugar

DOMICILIO: ..... Calle ..... Nº ..... Telef. ..... Ciudad o Localidad

PROFESION U OCUPACION: Bancario

LUGAR: ..... **CARGO** .....

IDEOLOGIA POLITICA ..... **CLASIFICACION** .....

DATOS COMPLEMENTARIOS ..... Est. Civil ..... Conyuge ..... Hijos

.....

otros

F.4

FECHA	DOCUMENTOS	144450 ANTECEDENTES A REGISTRAR
30.IV.6	6.76/33.	Figura en la lista N°6 de la Asociación de Empleados Bancarios - del Uruguay postulándose por el Sistema Preferencial de Suplentes por el Sector Lista General N°39 para la Asamblea General Representativa (capital) es de hacer notar que esta lista N°6 es Socialista.-
6.63.	Sidicalismo Activo 75(1	Integrante de la lista N°6 del Gremio Bancario. Ocupó los siguientes puestos: con el N°20-por el Sector Banca Privada para la Asamblea Representativa (capital) esta lista N°6 en su plataforma y en lo intenacional expresa: Apoyo y Defensa de la Revolución Cubana y Apoyar la Formación de la Central de Trabajadores Latino Americana.-
25.ver	año 64.-	

F.1

JUNTA DE COMANDANTES EN JEFE

S. I. D.

144451-2

Dep. I Secc. I.

Sub Secc. A/N

Ficha No. ..... Confec. 11.7.8

TANURI Alfonso

Apellidos Nombres

DOCUMENTOS: C/C. ..... **C/I.** .....

Serie No. No. Dpto.

OTROS DOC. .....

Pasaporte Lib. Enrol. etc.

NACIMIENTO: .....

Fecha Lugar

DOMICILIO: .....

Calle No. Teléf. Ciudad o Localidad

PROFESIÓN U OCUPACIÓN: .....

LUGAR: ..... **CARGO:** .....

IDEOLOGÍA POLÍTICA: ..... **CLASIFICACIÓN:** P.C. .....

DATOS COMPLEMENTARIOS .....

Est. Civil Cónyuge Hijos

.....

Otros familiares

FECHA	DOCUMENTOS	144451 ANTECEDENTES A REGISTRAR
11.7.83	26314/956	-1971/1978:En información referente al P.C.Obtenida por el Depto.III/S.I.D. en éste período se establece: Integrante de la Regional 3 (CERRO). Asistió a la Conferencia Nacional del Partido Comunista entre el 1 y 2 de diciembre de 1972.Eval A-2 (BR)

F. 1

JUNTA DE COMANDANTES EN JEFE 144452-0

S. I. D.

Dep. I Secc. I

Sub Secc. A/N

Ficha Nro. _____ Confec. 12/8/77

TAÑO DIAZ — Apellidos

Diver Nelson — Nombres

DOCUMENTOS: C/C OHF 1626 — Serie Nro. — C/I. _____ Nro. Dpto.

OTROS DOC. _____ Pasaporte Lib. Enrol. etc.

NACIMIENTO: 17 años — Fecha Lugar

DOMICILIO: 25 de Agosto — Calle Nro. Teléf. Florida — Ciudad o Localidad

PROFESION U OCUPACION: Peón de Tambo

LUGAR: _____ CARGO: _____

IDEOLOGIA POLITICA: _____ CLASIFICACION: _____

DATOS COMPLEMENTARIOS: _____

Est. Civil [redacted] Cónyuge Hijos

Otros familiares

F.C.

Fecha	Documentos	14452 ANTECEDENTES A REGISTRAR
17/5/76	D. 0689	-Afiliado al Partido Comunista No. 6430. Eval. B-1(U).-

B3

J. C. J.
Dpto. 1

12/8/77

Apellidos TAÑO DIAZ 144452

Nombres Diver Nelson

Documentos: AFILIADO AL PARTIDO COMUNISTA No. 6430

Ant. Secc. A B C D E G V

☐ ☐ ☐ ☐ ☐ ☐ ☐

Secreto

14445 ANTECEDENTES F.4

FECHA INGRESO: 17/2/58

EDAD: 17 años

DOMICILIO: 25 de Agosto-Florida

PROFESION: Peón de Tambo

DOCUMENTO: OHF 1626

17/5/76 - D. 0689 - Eval. B-1 (U).-

SERVICIO DE INFORMACION
DE DEFENSA
Dep. I

144453-8

. . . . . Sección
Act. Ant. Nac.
Ficha Nº . . . . .

Nombres y Apellidos: TAÑO BATALINO Francisco Javier

Fecha de Nacimiento: 1/9/37 -Montevideo

Lugar de Nacimiento: 33 años (1970)
(País - Ciudad o Localidad - etc.)

FOTO

Cred. Cív.: Serie BNA Nº 19396 Ced. Identidad 1030243

Otros documentos:
(Pasaporte - Libreta Enrolam. - etc.)

Domicilio: Montevideo Oficial 5º Nº4791 Apt.2
(Ciudad o Localidad) (Calle) Nº Teléf.

Filiación

Edad aparente ..... Color del Cutis .....

Color del Cabello ..... Estatura Aproximada .....

Complexión ..... Aspecto Social .....

Señas particulares .....

Ficha confeccionada en Montevideo el 13 de Noviembre de 1966.-

144453

ACTIVIDADES

(1) **Laborales:** Profesión Funcionario de UTE Lugar de trabajo Redes y Ampliaciones

Cargo ..... Antigüedad .....

Otras Actividades .....

.....

(2) **Políticas:** Ideología ..... Actuación .....

Antecedentes .....

Antecedentes familiares .....

(3) **Sociales:** Estado Civil ..... Religión ..... Figuración .....

Grado Instrucción ..... Lugares que frecuenta .....

(4) **Económicas:** Situación ..... Capital aprox. ..... Vehículo .....
marca y Nº

Otros datos .....

Datos Complementarios .....

Apreciación Personal Gral. .....

.....

.....

FECHA	DOCUMENTOS	TAÑO BATALLA 4 1 5 3 ANTECEDENTES A REGISTRAR FRANCISCO JAVIER
NOV.1966	D.77/216	Figura en una relación de funcionarios comunistas de U.T.E. Credencial Cívica B.N.A. 14936. Domicilio:Oficial 5° N°.4791 Apto.2, Montevideo. Chapa de U.T.E. N°.46241.-EVALUACION: F-6
NO 1976	-------	Se establece que figura como afiliado al Partido Comunista con el Carnet N°.44930, según material incautado por O.C.O. A. en ebrero del corriente año en "Operación Morgan".EVALUACION: A-1.-(Z) C.C. Serie B.N.A. N°.19396
29.9.80	---------	Por Oficio N°.589/D-I/80 (Adm. Nal. de Usinas y Transmicion nes Eléctricas) y por Of.N°.590/D-I/80 (J.P.M.) se comunica que este Servicio le adjudica al causante Categoría "C" de Constancia de Habilitación.-
12.09.80	D.2090	11.09.80 - En la fecha la Administración Nacional de Usinas y Transmisiones Electricas remite a este Servicio fotocopia del Certificado de Fe Democrática pertenesciente al causante
16.07.81	D.6034	24.10.80 - En la fecha presenta recurso ante el Delegado del S.I.D. en Mdeo. por adjudicación de Constancia de Habilitación Cat."C" el que es elevado a este Servicio con fecha 8/7/81.-(U) 23.07.81 - Por Oficio N°.362/D-I/81 se solicita a UTE un juicio sobre el causante.-(K)
14.11.81	D.9529	Por Nota S/N de fecha 12.11.81 ANTEL contesta Oficio N°.362/ D-I/81, comunica que la información que poseen sobre dicha persona es la misma que la expresada en el Oficio antes mencionado, y que carecen de nuevos elementos de juicio que hagan variar las mismas.-(K)

///...

FECHA	DOCUMENTO 14 4453	ANTECEDENTES A REGISTRAR 54
	...///	26.11.81 - Por Exp.Nº.968/D-I/81 se comunica al Delegado del S.I.D. en Montevideo que esta Dirección ha resuelto mantener al causante en la Cat. "C" recurrida.-(K)
20.9.83	1365/974 pág. 12.-	-13.7.73: detenido por la marina al haber ocupado la Sub Estación No. 136 de UTE, siendo posteriormente puesto en libertad.- Eval.:F-6.- (MB)

F.5

MINISTERIO DE DEFENSA NACIONAL 144 . 3
S. I. D.

Dep. I Secc. I
Sub-Secc. G
Ficha No. 16 JUN. 1969 Confec.

TANO Francisco J.
Apellidos Nombres

DOCUMENTOS: C/C BNA 14936 C/I
Serie No. N.o Dpto.

OTROS DOC.:
Pasaporte Lib. Enrol. etc.

NACIMIENTO:
Fecha Lugar

DOMICILIO: Oficial 5to. 4791 apto.2 Montevideo 13.6.69
Ca e No. Telef. Ciudad o Localidad

PROFESION U OCUPACION: Empleado

LUGAR: UTE Central Batlle CARGO

IDEOLOGIA POLITICA Comunista CLASIFICACION Activista

DATOS COMPLEMENTADIOS
Est. Civil [redacted] Conyupe Hijos

Otros Familiares

FECHA	DOCUMENTOS 144453	ANTECEDENTES A REGISTRAR

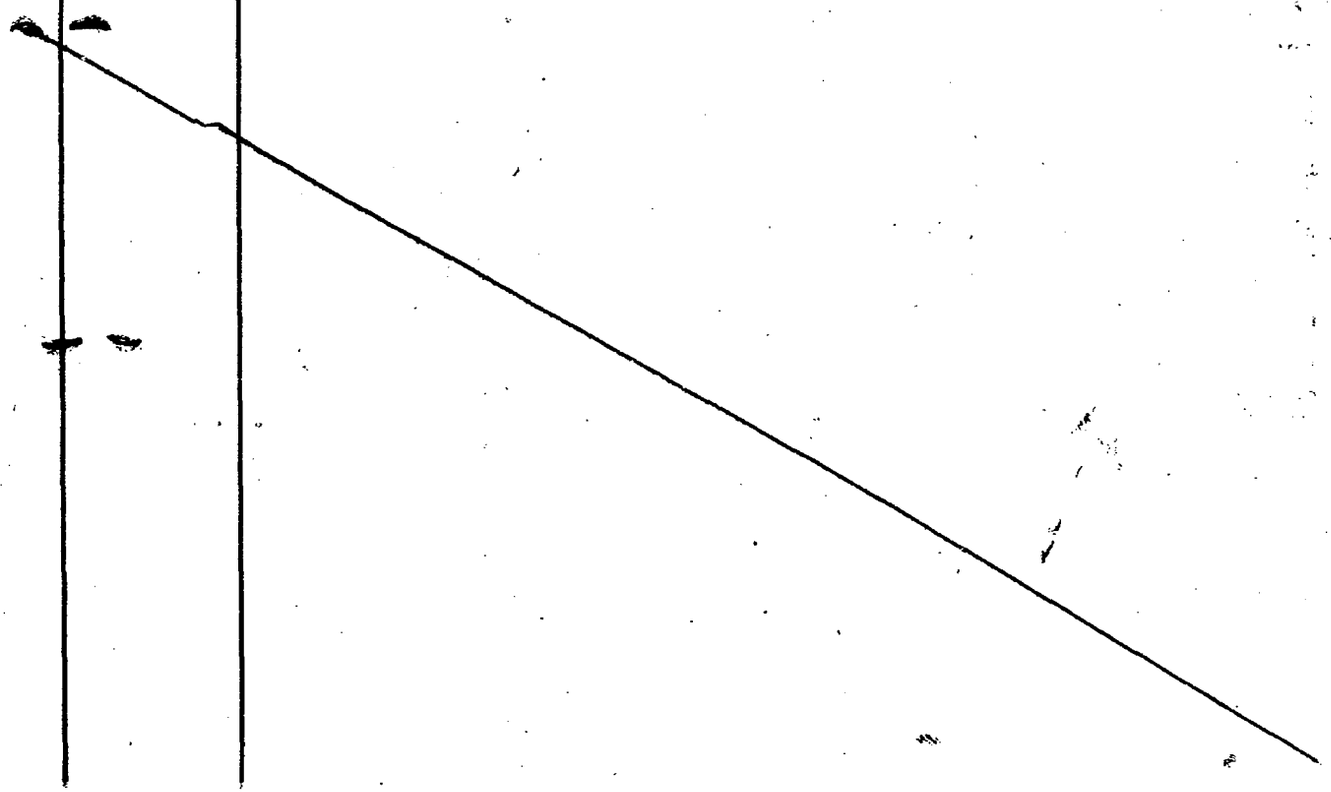

10.10.83 (ME)

S. I. D.
Dpto. I

ASUNTO

TAÑO BATARINO
Francisco Javier

144453

Afiliado al P.C. No.44930

AÑO	DOCUMENTO

2.000 - 2/83 - O. T. 5081 - Cía. Nal. de Rollos - R.U.C. 210288150015

F.F

144453

AÑO	DOCUMENTO
30923/293 y 16	Departamento: Montevideo
	Seccional: J.Grimau Agrup.: Redes y Ampliac
	Fecha de Ingreso: 30.3.70 C.C.BNA 19396
	Nacionalidad: uruguayo
	Edad: 33 años en 1970
	Dom.: Oficial 5 4791 bis ap.2. entre San Martín y Of.4.(Coppola)
	Ocupación: Operario
	Lugar de trabajo: UTE- Redes y ampliaciones AUTE.-
	Lo presentan: Norma BARCELO(22a) y Artigas LEMES./

F.1

MINISTERIO DE DEFENSA NACIONAL
S. I. D.

144454-6

Dep. I Secc, I
Sub - Secc. G
Ficha Nro.____ Confec.____

TAÑO — Apellidos
Heber — Nombres

DOCUMENTOS: C/C.____ (Serie / Nro.) C/I.____ (Nro. / Dpto.)

OTROS DOC.____ (Pasaporte / Lib. Enrol. / etc.)

NACIMIENTO:____ (Fecha / Lugar)

DOMICILIO:____ (Calle / Nro. / Teléf. / Ciudad o Localidad)

PROFESION U OCUPACION: Funcionario de UTE.- Dpto. de Automatización Contable

LUGAR:____ CARGO:____

IDEOLOGIA POLITICA:____ CLASIFICACION:____

DATOS COMPLEMENTARIOS:____ (Est. Civil / Conyuge / Hijos)

[redacted]

Otros familiares

F.2

Fecha	Documentos	144454 ANTECEDENTES A REGISTRAR
4.10.74	D.2591	Sería también funcionario de [illegible], empresa esta de servicio mecanizados contables.-qq-. **Eval. A-2.-**

Ficha confeccionada el 1/2/75.-

MINISTERIO DE DEFENSA NACIONAL

S. I. D.

1444553

Dep. I Sec. I

Sub - Sec.

Ficha Nro.

[illegible] Hilario

Apellidos Nombres

DOCUMENTOS: C/C. C/I 29.622

Serie Nro. Nro. Dpto.

OTROS DOC.

Pasaporte Lib. Enrol. Ad.

NACIMIENTO: 7/2/49 Lavalleja

Fecha Lugar

DOMICILIO: [illegible] Oribe 833

Calle Nro. Teléf.

PROFESION U OCUPACION: Jornalero.-

LUGAR: CARGO:

IDEOLOGIA POLITICA: CLASIFICACION: PCR (1)

DATOS COMPLEMENTARIOS:

Est. Civil Cónyuge Hijos

Estatura 1m63, complexión delgada, ojos verdosos, cabellos castaños claros.-

Otros familiares

[illegible]	144-55	ANTECEDENTES A REGISTRAR
[illegible]		[illegible] su captura por estando bajo el [illegible] de "Liber[illegible] [illegible] no haberse presentado [illegible] y saber q[illegible] [illegible] (27) [illegible]
[illegible]		[illegible] en una relación de [illegible] (Partido Comunista [illegible]) .- (11).
		[illegible] .- Se remitieron datos [illegible] por Mem. (N° 720 (Juzgado Militar de Instrucción de [illegible]).-(12)
[illegible]		[illegible]/78-En información referente al P.C.U. [illegible] por el Dr[illegible]
226		XII/SID en este período se establece: Indica idem. doc. 193([illegible]tima parte)
393		Feb/79-Figura en una relación de personas [illegible] de [illegible] [illegible] de Miguel Angel SERRAT [illegible].-[illegible] A-2 ([illegible]) (indica[illegible]

F 1

JUNTA DE COMANDANTES EN JEFE 144456-1 Dep. I Secc. I

S. I. D. Sub Secc. A/N

Ficha Nº ..... Confec. .....

TAÑO IGARZA — Apellidos

Juan Francisco — Nombres

DOCUMENTOS: C/C BUA 14552 (1) — Serie / Nº

C/I. 1.347.554(2) — Nº / Dpto.

OTROS DOC. ..... — Pasaporte / Lib. Enrol. / etc.

NACIMIENTO: 18.6.952 (3) — Fecha / Lugar

DOMICILIO: Vázquez Sagastume 541 Ap. 1 (4) — Calle / Nº / Teléf. / Ciudad o Localidad

PROFESION U OCUPACION: U.T.E. (5)

LUGAR: ..... CARGO: .....

IDEOLOGIA POLITICA: ..... CLASIFICACION: .....

DATOS COMPLEMENTARIOS: ..... — Cónyuge / Est. Civil / Hijos

..... — Otros familiares

F2

Fecha	Documentos	144456 ANTECEDENTES A REGISTRAR
1979	D. 0274	- Año 1976 - Se establece que es Afiliado al Partido Comunista con el N° 69.975, según material incautado por OCOA en Febrero de 1976, Operación Morgan. EVALUACION A-1
20.8.80	D. 973	- 09.IV.980 - Presenta recurso ante el Delegado del S.I.D. en el Departamento de Montevideo, al habérsele incluido en la Categoría "C" de C.H.C.P., el que es elevado a este Servicio el 26.VI.980 para su consideración.- - 20.8.80 - Por Exp. N° 270/D-I/980 de este Servicio se comunica al Delegado Dptal. del S.I.D. que esta Dirección ha resuelto mantener al causante en la Categoría "C" de Constancias de Habilitación.- - 09.IX.980 - Presenta recurso en 2da. Instancia ante el Delegado del S.I.D. en Montevideo, el que es elevado a este Servicio 23.III.981 para su correspondiente tramitación (C) 04/V/981 - Por Exp. N° 177/D-I/981 se remiten todas las actuaciones del causante a la J.C.J. para su consideración y resolución correspondiente. (E).- - 15/V/981 - La JCJ remite a este Servicio el expediente del causante, comunicando que se ha resuelto mantener la Cat. "C" de Const. de Hab.-

Imp. Nacional 716/79° •

TAÑO IGARZA, Juan Francisco

FECHA	DOCUMENTOS	ANTECEDENTES A REGISTRAR
		144456
		///...
		26/V/981 - Por Exp. Nº 304/D-I/981 se remiten al Delegado Dptal. todos los obrados para su conocimiento y notificación del interesado. (E).-
24.8.81	D.7242	- 19.8.81 - El Delegado Departamental del S.I.D. luego de comunicar al causante el resultado de su reclamo, devuelve al S.I.D. el Expediente.(C)

F.3

JUNTA COMANDANTES EN JEFE
Dep. 1

B1

144457-8 Confeccionado el 4.1.77

V A R I O S

FOTO

Apellidos TAÑO PAIVA

Nombres Liropeya Soledad

Fecha de Nacimiento 19 años(1976) -5.9.957 (1)

Lugar de Nacimiento Uruguay(2)

Est. Civil Soltera(3)

Créd Cívica ..... Céd. Identidad 1.405.579 (4)

Otros Documentos

Ocupación Estudiante de Aeromodelismo Naval y Aeronaútico U.T.U (5)

Padre

Madre Justa Casturina(Madre de crianza)

Domicilio Cebollatí 1569 Ap. 2 Ciudad

Otros datos

IMP. CHIESA Hnos. Ltda. 3.000 - 5 - 76

F2

FICHA COMPLEMENTARIA

DOCUMENTO		ANTECEDENTES
Fecha	Origen	144457
13.11.76 PD. 7 a 7	1404	4.11.76 -Se concurrió a su domicilio, efectuandose una inspección domiciliaria al tenerse información de que estaría imprimiendo volantes subversivos en un mimeográfo de la Compañía del Gas; obteniendose resultados negativos. Posee constancias en la DNII por recibir revistas de la URSS.- (DD)
13.11.76 PD. 7 a 7	1413	5.11.76 -Al hacerse presente en dependencias de la DNII quedó detenida e indagada expresó no haber concurrido en ninguna oportunidad a la Cía. del Gas; no obstante ha sido invitada en mas de una oportunidad para afiliarse a la UJC por parte de dos estudiantes de nombre Anita y Silvana, continuo agregando que otra persona que conoce por Ignacio le propuso tambien hacerse cargo del Secretariado de Propaganda del Círculo que funciona en U.T.U. En relación a la correspondencia que recibiría de la URSS, indicó que en una oportunidad "Anita" le solicitó su dirección para que en su nombre le enviaran el material literario.- (DD) Indica (1) a (5)
13.11.76 PD. 7 a 7	1414	7.11.76 -Fue internada en el régimen de MPS por orden y a disposición del P. Ejecutivo, sospechosa de distribuir propaganda Comunista.- (DD)
13.11.76 PD. 7 a 7	1403	8.11.76 -Recuperó la libertad.- (DD)

F 1

JUNTA DE COMANDANTES EN JEFE

S. I. D.

Dep. I Secc. I

Sub Secc. A/N

Ficha Nº ..... Confec. .....

1444587

TAÑO PAIVA — Raúl

Apellidos — Nombres

DOCUMENTOS: C/C APB 7183 (1) C/I. 1.405.345

Serie Nº — Nº Dpto.

OTROS DOC. .....

Pasaporte — Lib. Enrol. — etc.

NACIMIENTO: 1.11.52 (2) Montevideo

Fecha — Lugar

DOMICILIO: Laguna Merim 4489 (3)

Calle Nº Teléf. Ciudad o Localidad

PROFESION U OCUPACION: A.N. Puertos -becario- (4)

LUGAR: ..... CARGO: .....

IDEOLOGIA POLITICA: ..... CLASIFICACION: .....

DATOS COMPLEMENTARIOS: .....

Est. Civil — Cónyuge — Hijos

[redacted]

Otros familiares

Fs. 2

Fecha	Documentos	144458 ANTECEDENTES A REGISTRAR
1976	LIBROS O.C.O.A.	En dicho año se establece su afiliación al Partido Comunista con el Nro. 54.159. Evaluación: A-1.-
14.11.78	--------	Solicita C.H.C.P. Nro. 1002 en la Secc. 2da. Indica del (1) al (4).-qq-,

Imp. Nacional 716/19

F. 1

JUNTA DE COMANDANTES EN JEFE

S. I. D. 144459-5

Dep. I Secc. I

Sub Secc. A/N

Ficha Nº ..... Confec. .....

TAÑO (Apellidos) Washington (Nombres)

DOCUMENTOS: C/C Serie B.B.A. Nº 13808 C/I. Nº 679.318 Dpto.

OTROS DOC. Pasaporte Lib. Enrol. etc.

NACIMIENTO: Fecha 4/11/932 Lugar Montevideo

DOMICILIO: Jose Benito Freire Nº125 bis
Calle Nº Teléf. Ciudad o Localidad

PROFESION U OCUPACION: Empleado de O.S.E. Capataz

LUGAR: CARGO: Capataz

IDEOLOGIA POLITICA: CLASIFICACION:

DATOS COMPLEMENTARIOS: Divorciado
Est. Civil Cónyuge Hijos

Hijo de Pedro Ignacio y de Blanca Elbia
Otros familiares

52

Fecha	Documentos	144459 ANTECEDENTES A REGISTRAR
23/5/80	D.N.I.I.	De acuerdo con el resultado de la elección efectuada por la Federación de Funcionarios de O.S.E., el día 28 de Mayo de 1968, ocupó el cargo de Miembro de la comisión Electoral por el período 1968/70.- C.H.C.P. de la Secc. 8va. Nº 1600. a nombre de TAÑO FIERRO Washington Adhemar).-(P)

Imp. Nacional 7/6/79

F.1

SERVICIO DE INTELIGENCIA
División I
(Seguridad)

MINISTERIO DE DEFENSA NACIONAL
SERVICIO DE INFORMACION DE DEFENSA
M / F

Sección «A»
Act. Ant. Nac. [redacted].
Ficha N.º 144460-3

Nombres y Apellidos: TAPARANSKAS,

Fecha de Nacimiento: .....

Lugar de Nacimiento: .....
(País - Ciudad o Localidad - etc)

Cred. Civ.: Serie ..... N.º ..... Ced. Identidad: .....

Otros documentos: .....
(Pasaporte - Libreta Enrolam. - etc.)

Foto

Domicilio: MONTEVIDEO, Turquía No. 4205.-
(Ciudad o localidad) (Calle) (N.o) (Telef.)

Filiación
- Edad Aparente ..... Color del Cutis .....
- Color del Cabello ..... Estatura Aproximada .....
- Complexión ..... Aspecto Social .....
- Señas particulares .....

Ficha confeccionada en MONTEVIDEO, el 4 de Agosto de 1961.-

[redacted]

144460

B9

ACTIVIDADES

(1) Laborales: Profesión ..... Lugar de trabajo .....

Cargo ..... Antigüedad .....

Otras Actividades .....

.....

(2) Políticas: Ideología COMUNISTA.- ..... Actuación .....

Antecedentes .....

Antecedentes familiares .....

(3) Sociales: Estado Civil ..... Religión ..... Figuración .....

Grado Instrucción ..... Lugares que frecuenta .....

(4) Económicas: Situación ..... Capital aprox. ..... Vehículo ..... marca y N.o

Otros datos .....

Datos Complementarios .....

Apreciación Personal Gral. .....

.....

.....

TAPARANSKAS,

FICHA COMPLEMENTARIA

53

Documento		144460 Antecedentes
Fecha	Origen	
4-VIII-961.-	Inf.J.P.de Montevideo.-	A filiado a la " Unión de las Juventudes Comunistas" (UJC), Círculo " Escuela Industrial ".-

144460 FICHA COMPLEMENTARIA 54

Documento		Antecedentes
Fecha	Origen	

85

MINISTERIO DE DEFENSA NACIONAL
S. I. D.

144460

Dep. I Secc. I
Sub-Secc. **A/N**
Ficha N·o..... Confec.....

TAPARAUSKAS	Alfredo
Apellidos	Nombres

DOCUMENTOS: C/C..... Serie ..... No. C/I ..... N.o ..... Dpto.

OTROS DOC.- ..... Pasaporte ..... Lib. Enrol. ..... etc.

NACIMIENTO: ..... Fecha ..... Lugar

DOMICILIO: ..... Calle ..... N.o ..... Teléf. Montevideo Ciudad o Localidad

PROFESION U OCUPACION: Escuela Industrial (1961) (1)

LUGAR: ..... CARGO: .....

IDEOLOGIA POLITICA Comunista - UJC. (2) CLASIFICACION Círculo Cerro (3)
Carnet Nº 3660-Ingresó:13/3/61

DATOS COMPLEMENTARIOS ..... Est. Civil ..... Conyuge ..... Hijos

Confeccionada:8/1/70 otros familiares

56

Fecha	Documentos	144460 ANTECEDENTES A REGISTRAR
Junio 62	Mendel Nº	164- Indica (1) al (3)

JUNTA DE COMANDANTES EN JEFE

S. I. D.

V.

B 1

Dep. I Secc. I

Sub Secc. A/N

Ficha Nº ..... Confec. 19.2.82

14461-1

TAPARI MUÑOZ — Apellidos

Blanca Azucena — Nombres

DOCUMENTOS: C/C ..... C/I. 1.480.548-4

Serie Nº Nº Dpto.

OTROS DOC. .....

Pasaporte Lib. Enrol. etc.

NACIMIENTO: 27 años 1980 — Fecha

Uruguay — Lugar

DOMICILIO: Juan de Dios Peza 2364 bis Ap.106

Calle Nº Telef. Ciudad o Localidad

PROFESION U OCUPACION: Operaria de la fábrica de Gorras y Sombreros de la ca
llc Mercedes 1243

LUGAR: ..... CARGO: .....

IDEOLOGIA POLITICA: ..... CLASIFICACION: .....

DATOS COMPLEMENTARIOS: Casada

Est. Civil Cónyuge Hijos

.....

Otros familiares

[redacted]

F.2

Fecha	Documentos	14446 ANTECEDENTES A REGISTRAR
06.05.80 P.D.Nº 125/80	Doc. 1822	-04.05.80-En relación al paro realizado el día 1ro. de Mayo en la fábrica de Gorras y Sombreros de la calle Mercedes 1243, fue interrogada la causante, quien manifestó no haber trabajado dicho día, en razón de haberlo decidido entre varias compañeras. Expresó que la operaria Mirtha VEGA hizo comentarios referentes a ese día, pero sin instigar al paro y que la misma oficia de intermediaria entre el personal y los patrones, cuando se suscita algún inconveniente de tipo laboral. Luego de haber sido interrogada en la D.N.I.I., recuperó su libertad. Eval.A-1.-(JJ)

F1

JUNTA DE COMANDANTES EN JEFE 144620-9

S. I. D. VARIOS

Dep. I Secc. I

Sub Secc. XXX

Ficha Nº ..... Confec. 8.6.81

TAPERNABERRY Juan

Apellidos Nombres

DOCUMENTOS: C/C ..... C/I. .....

Serie Nº Nº Dpto.

OTROS DOC. .....

Pasaporte Lib. Enrol. etc.

NACIMIENTO: .....

Fecha Lugar

DOMICILIO: .....

Calle Nº Teléf. Ciudad o Localidad

PROFESION U OCUPACION: .....

LUGAR: ..... CARGO: .....

IDEOLOGIA POLITICA: ..... CLASIFICACION: .....

DATOS COMPLEMENTARIOS: .....

Est. Civil Cónyuge Hijos

.....

Otros familiares

K.2

Fecha	Documentos	144462 ANTECEDENTES A REGISTRAR
29.9.79 PD 268/79	1566	-25.9.79.-En el día de ayer, se realizó una cena en honor al Sr. Jorge LEON OTERO, en el Restaurante "El Aguila", ubicado en Buenos Aires y Juncal, concurriendo entre otros, Jorge BATLLE IBAÑEZ, Raumar JUDE, Amilcar VASCONCELLOS. Al final de la misma hizo uso de la palabra, BATLLE IBAÑEZ, refiriéndose a la personalidad del homenajeado, no tocándose temas políticos. En el mencionado lugar fue tomada, por personal de la DNII, la matrícula Nº 296.518, perteneciente al vehículo del causante.(TT)

Imp. Nacional 716/79

MINISTERIO DE DEFENSA NACIONAL
S. I. D.

144463-7

Dep. I Secc. 51

Sub Secc. G

Ficha Nro. ..... Confec. 28.4.76

TAPIA de FRONES — Apellidos

Alba — Nombres

DOCUMENTOS: C/C ..... (Serie / Nro.) C/I. ..... (Nro. / Dpto.)

OTROS DOC. ..... (Pasaporte / Lib. Enrol. / etc.)

NACIMIENTO: ..... (Fecha / Lugar)

DOMICILIO: ..... (Calle / Nro. / Teléf. / Ciudad o Localidad)

PROFESION U OCUPACION: Funcionaria

LUGAR: Hospital de Clínicas CARGO: .....

IDEOLOGIA POLITICA: ..... CLASIFICACION: .....

DATOS COMPLEMENTARIOS: ..... (Est. Civil / Cónyuge / Hijos)

Otros familiares

E.2

Fecha	Documentos	144463 ANTECEDENTES A REGISTRAR
4.3.76	0288	Figura como candidata a Suplente para integrar la Comisión Directiva de la Asociación de Funcionarios del Hospital de Clínicas durante el período 1967-68. Dicha Asociación es de dirigencia izquierdista. Se postula por la -- lista No. 100. Lema "Unidad Gremial". (E).-

VARIOS T-024 144464-5 F.1v

NOMBRE TAPIA, Carlos Guillermo

EDAD Nació el 15-12-54 en Chile

DIRECCION

C. C. o C. IDENTIDAD

ESTATURA, PESO, y CUTIS

PROFESION

OBSERVACIONES Hijo de Carlos y de Aurora. El mencionado, junto con otros elementos, fueron expulsados de la República Argentina con prohibición

144464

F.2

OBSERVACIONES

de reingreso a dicho país.(Inf. del P.E.I. Nº 014/978 de OCOA)-(Ficha confeccionada el 15-7-78). FALTA DOCUMENTO.-

-29.6.83 - Memo(A)3050/82 (7a.parte) para DINARP.-(MS).

JUNTA DE COMANDANTES EN JEFE
S. I. D.

144465-2

Dep. I V Secc. I

Sub Secc. A/N

Ficha Nro. ____ Confec 27.9.79

F 1

TAPIA — Apellidos

ELENA — Nombres

DOCUMENTOS: C/C ..... Serie ..... Nro. C/I. ..... Nro. ..... Dpto.

OTROS DOC. ..... Pasaporte ..... Lib. Enrol. ..... etc.

NACIMIENTO: ..... Fecha ..... Lugar

DOMICILIO: Orinoco 5103 bis — Calle — Nro. — Teléf. — Ciudad o Localidad

PROFESION U OCUPACION: .....

LUGAR: DIARIO "EL DIA" CARGO: PROMOTORA AVISOS

IDEOLOGIA POLITICA: ..... CLASIFICACION: .....

DATOS COMPLEMENTARIOS: ..... Est. Civil ..... Cónyuge ..... Hijos

..... Otros familiares

F-2

Fecha	Documentos	144465 ANTECEDENTES A REGISTRAR
Nov. 79	DNII	Sin antecedentes.
22/4/82	D.14013	Indice datos filatelicos. - (FE)

JUNTA DE COMANDANTES EN JEFE
S. I. D.

144466-0

Dep. I Secc. I

Sub. Secc. XXXX

Ficha N.º ..... Confec. 22.11.82

F 1

TAPIA RUIZ — Apellidos

Hugo Orosmán — Nombres

DOCUMENTOS: C/C ..... Serie ..... N.º C/I. 1.541.097-9 N.º ..... Dpto.

OTROS DOC. ..... Pasaporte ..... Lib. Enrol. ..... etc.

NACIMIENTO: ..... Fecha ..... Uruguay Lugar

DOMICILIO: ..... Calle ..... N.º ..... Teléf. ..... Ciudad o Localidad

PROFESION U OCUPACION: .....

LUGAR: ..... CARGO: .....

IDEOLOGIA POLITICA: ..... CLASIFICACION: .....

DATOS COMPLEMENTARIOS: ..... Est.Civil ..... Cónyuge ..... Hijos

.....

Otros familiares

52

Fecha	Documentos	144466 ANTECEDENTES A REGISTRAR
11.11.82	22127/PD	-10.11.82.-Se encontraba presente en una reunión no autorizada,realizada en el domicilio de Carlos Alberto ARISMENDI FOLIGNO,sito en Gronardo 3454,en la que se trataría,según información,el tema "Las Elecciones Internas y el Voto en Blanco". Interrogado ARISMENDI FOLIGNO manifestó que fue él quien realigó dicha reunión como así también el tema a tratar por ser de mucha actualidad,invitando a todos los que estaban presentes.Eval:A-1.(TT)
12.11.82	22158/PD	-11.11.82.-Al ser nuevamente interrogado ARISMENDI FOLIGNO en relación a la reunión no autorizada manifestó que la misma era para informarse,respecto a las Elecciones Internas de los Partidos Políticos,negando además que tuviera como objeto impulsar a las personas presentes a votar en blanco.Eval:A-1.(TT)
	18.6.83	**Memo(A)1310/83 para el Dpto.III/SID.(i).-**

F1

JUNTA DE COMANDANTES EN JEFE 144467-8
S. I. D.

Dep. I Secc. I
Sub Secc. A/N
Ficha Nro. ..... Confec. 31-8-78

TAPIA de ALMIRON — Apellidos
Iris Noelia — Nombres

DOCUMENTOS: C/C L.A.A.17291 (Serie / Nro.) C/I. ..... (Nro. / Dpto.)

OTROS DOC. ..... (Pasaporte / Lib. Enrol. / etc.)

NACIMIENTO: 31 años en 1970 (Fecha / Lugar)

DOMICILIO: Ituzaingó 3520 (Calle / Nro. / Teléf.) Rio Negro (Ciudad o Localidad)

PROFESION U OCUPACION: Ama de Casa

LUGAR: ..... CARGO: .....

IDEOLOGIA POLITICA: ..... CLASIFICACION: .....

DATOS COMPLEMENTARIOS: .....
Est. Civil [redacted] Cónyuge Hijos

.....
Otros familiares

Fs.2

Fecha	Documentos	144467 ANTECEDENTES A REGISTRAR
4-6-76	Doc.0774	-Afiliado al Partido Comunista con el N.50649,fecha de ingreso:30-11-70.Presentado por:Samuel Wainstein.Secc.Fray Bentos. Eval.B-1 (V)

144468-b

F1

JUNTA DE COMANDANTES EN JEFE

S. I. D.

17 FEB. 1976

Ref. I Secc. 1

Sub Secc. A/N

Ficha Nro. ..... Confec. .....

TAPIA (Apellidos) Juana (Nombres)

DOCUMENTOS: C/C ..... (Serie, Nro.) C/I. ..... (Nro., Dpto.)

OTROS DOC. ..... (Pasaporte, Lib. Enrol., etc.)

NACIMIENTO: 60 años (1951) (Fecha) Oriental (Lugar)

DOMICILIO: Depto. de COLONIA (Calle, Nro., Teléf., Ciudad o Localidad)

PROFESION U OCUPACION: .....

LUGAR: ..... CARGO: .....

IDEOLOGIA POLITICA: ~~Comunista~~ CLASIFICACION: .....

DATOS COMPLEMENTARIOS: .....

Est. Civil [redacted] Cónyuge Hijos

.....

Otros familiares

144468

F 9

Fecha	Documentos	ANTECEDENTES A REGISTRAR
8-I-976	Doc.0001	- Afiliado al Partido Comunista el 10/I/961 con el Nº———. (Microfilm incautado a Rodney ARISMENDI).Eval.: B-2.- (RR)

J. C. J.

29.10.76 f.3

Dpto. 1

144468

Apellidos TAPIA

Nombres Juana

Documentos: Afiliada al P.C. Nº (Ileg.)

Ant, Secc.	A	B	C	D	E	G	V
	X						

Secreto

144468 ANTECEDENTES F.4

Doc.0001/76.-(00)

F. Ingr. 10.01.61 60 años

Dom: Colonia.-

Doc: Ilegible .-

Prof: Ilegible.-

Eval. B-2.-

[illegible] el 17/3/74

MINISTERIO DE DEFENSA NACIONAL

S. I. D.

144460-4

[illegible] de MARTINEZ — Martha Lylida

Apellido — Nombres

DOC. IDENTIDAD: C.I. ______ Cédula ______ Exp. ______ C/I. ______ Nro. ______ Dpto. ______

OTROS DOC.: ______ Pasaporte ______ Lib. Enrol. ______ etc. ______

NACIMIENTO: ______ Fecha ______ Lugar ______

DOMICILIO: ______ Calle ______ Nro. ______ Telef. ______ Ciudad o Localidad ______

PROFESION U OCUPACION: ______

LUGAR: ______ CARGO: ______

IDEOLOGIA POLITICA: ______ CLASIFICACION: ______

DATOS COMPLEMENTARIOS: ______ Est. Civil ______ [redacted] ______ Cónyuge ______ Hijos ______

Otros familiares ______

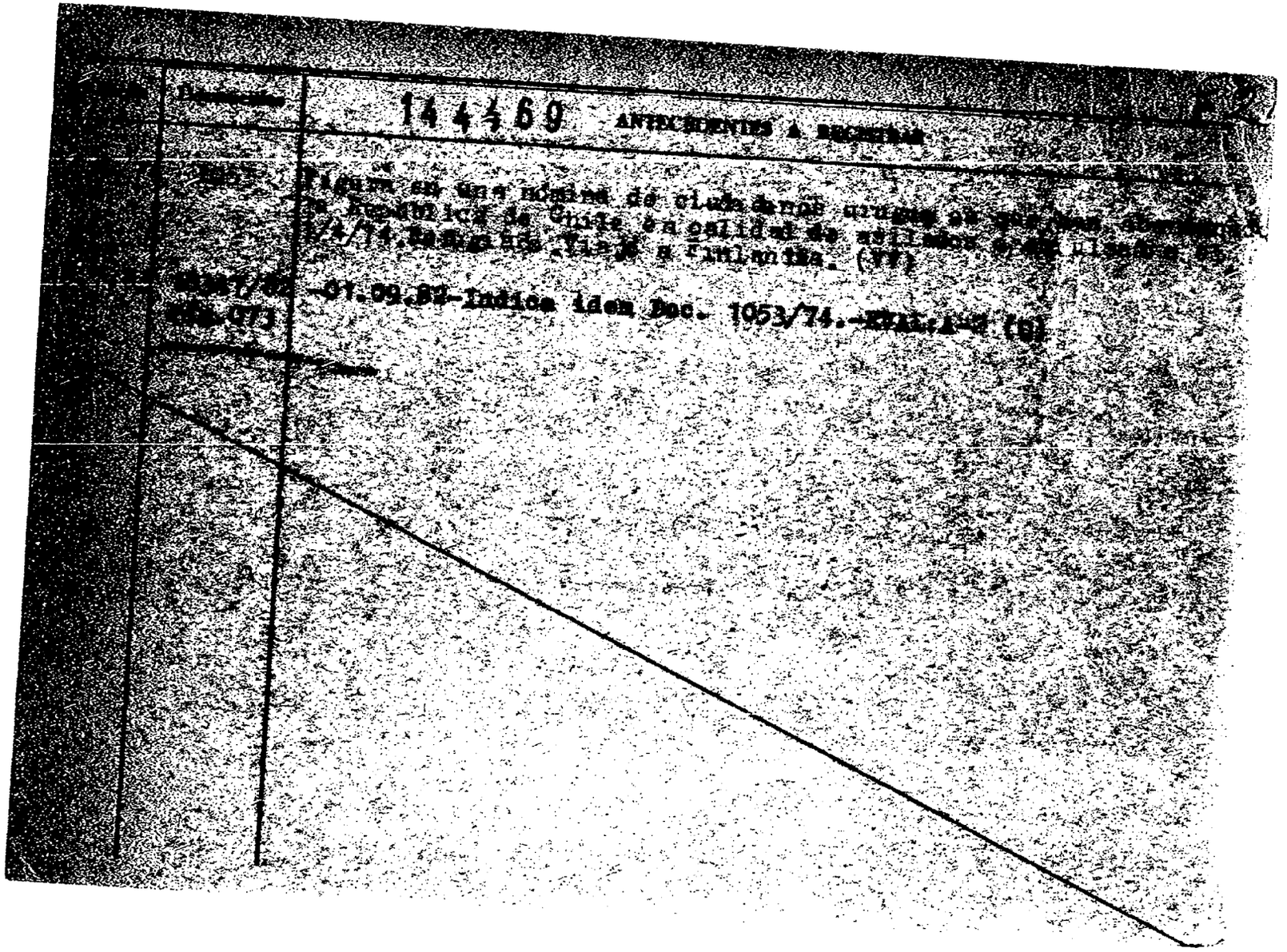
14469
ANTECEDENTES A RECORDAR

51

MINISTERIO DE DEFENSA NACIONAL
S. I. D.

144470-2

Dep. I 14.5.75 Secc. I
Sub - Secc. G
Ficha Nro. ____ Confec. ____

TAPIA MORENO — Apellidos
Nancy Lilián — Nombres

DOCUMENTOS: C/C. ____ Serie ____ Nro. ____ C/I. ____ Nro. ____ Dpto. ____

OTROS DOC. ____ Pasaporte ____ Lib. Enrol. ____ etc. ____

NACIMIENTO: ____ Fecha ____ Lugar ____

DOMICILIO: ____ Calle ____ Nro. ____ Teléf. ____ Ciudad o Localidad ____

PROFESION U OCUPACION: Directora

LUGAR: Escuela Rural Nº40(Abra de Castellanos) CARGO: ____

IDEOLOGIA POLITICA: ____ CLASIFICACION: ____

DATOS COMPLEMENTARIOS: ____ Est. Civil ____ Conyuge ____ Hijos ____

Otros familiares

F.2

Fecha	Documentos	144470 ANTECEDENTES A REGISTRAR
24.4.74	D. 0845 (Ev. B-2)	- Figura en una lista de Directores de los centros de Enseñanza, los cuáles profesan ideales democráticos- republicanos.- (OO)

B-1

MINISTERIO DE DEFENSA NACIONAL
S. I. D.

144471-0

Dep. I Secc. I
Sub - Secc. G
Ficha Nro.____ Confec. 7/XII/72

TAPIA GARCIA (Apellidos) — OSVALDO SERGIO (Nombres)

DOCUMENTOS: C/C B.D.A.Nº 30.279 (Serie / Nro.) C/I 943.983 (Nro. / Dpto.)

OTROS DOC. ____ (Pasaporte / Lib. Enrol. / etc.)

NACIMIENTO 02.3.941 (Fecha) — Montevideo (Lugar)

DOMICILIO: Médanos 1129 apto.2 (Calle / Nro.) — Teléf. — Montevideo (Ciudad o Localidad)
Basares Nº3559 (Desde 1972)

PROFESION U OCUPACION: GUARDA - Taximetrista (Mat.Nº40.770)

LUGAR: ONDA CARGO: ____

IDEOLOGIA POLITICA ____ CLASIFICACION Dirigente

DATOS COMPLEMENTARIOS casado (Est. Civil) [redacted] (Conyuge / Hijos)

Hijo de Yamandú Washington y Elida
Otros familiares

Fs. 2

Fecha	Documentos	144471 ANTECEDENTES A REGISTRAR
27/X/72	3814	**Guarda de ONDA. Responde a la línea de la CNT. (RR)** 19/2/80 - Se contestó para Const.de Hab.Nº1248/16a/78 a nombre del causan e. El Dpto.Nº3/DNII registra similar anotación (Z).-
19.10.81	-------	Se contestó memo. (A) Nº 1962/981 para el MS.MA.CO. (MS)

JUNTA DE COMANDANTES EN JEFE

S. I. D.

G.e

144472-8

Dep. I Secc. I 61

Sub Secc. A/N

Ficha Nº ..... Confec. 21.12.81

TAPIA — Apellidos

Roberto Bernabe — Nombres

DOCUMENTOS: C/C B.Z.A. 20.697 (1) C/I. 892.884-4 (2)
Serie — Nº — C/I. Nº — Dpto.

OTROS DOC. .....
Pasaporte — Lib. Enrol. — etc.

NACIMIENTO: 17.1.39 (3) Montevideo (4)
Fecha — Lugar

DOMICILIO: Luis Brandi 6689 (5)
Calle — Nº — Teléf. — Ciudad o Localidad

PROFESION U OCUPACION: Empleado (6)

LUGAR: ..... CARGO: .....

IDEOLOGIA POLITICA: ..... CLASIFICACION: .....

DATOS COMPLEMENTARIOS: Casado (7)
Est. Civil — Cónyuge — Hijos

.....
Otros fam[illegible]

F 2

Fecha	Documentos	144472 ANTECEDENTES A REGISTRAR
17.9.81.	Doc.7943	Colorado posiblemente fracción 15. Figura como Nro. 5 en la Comisión Directiva por la Lista Nro. 4 en las futuras elecciones en la Asociación de Funcionarios Portuarios.- Según Informe elavorado con fecha 30.5.79.- Eval. A-3.-(FE)
10.9.82	18.920	Figura en el 33 lugar de la lista ACO del Partido COLORADO Agrupación AMIGOS DE PACHECO Dpto. de MOEO como candidato para integrar los Deliberantes Departamentales y Convenciones Nacionales en las Elecciones internas de los PP.PP. del 28 de Noviembre de 1982. (K)(L) HOJA DEL ① AL ⑦
16/x/82	— — —	Por Oficio Nº. 905 /82 el S.I.D. comunica a la Corte Electoral, que de acuerdo a las disposiciones vigentes, no existen objeciones para que el causante integre la lista de referencia. (K)(L)

Imp. Nacional 716/79

F 1

SERVICIO DE INFORMACION DE DEFENSA

Dep. 1

144473

Confeccionado el 21 AGO. 1974

V A R I O S

FOTO

Apellidos TAPIA

Nombres Sofia

Fecha de Nacimiento

Lugar de Nacimiento

Est. Civil

Cred Cívica ..... Céd. Identidad

Otros Documentos

Ocupación Funcionaria de UTU.

Padre

Madre

Domicilio ..... Ciudad

Otros datos

Imp. CHIESA Hnos. Ltda. 10.000 - 12 - 73

F2

FICHA COMPLEMENTARIA

DOCUMENTO		144473 ANTECEDENTES
Fecha	Origen	
30.VII.74	Doc.1896	- Ha hecho paros contra el BID en el año 1972, y paros contra la Enseñanza en el mismo año.Fué propuesta para UTU por Lincoln GAMBIN.-(SS)-

F.1

JUNTA DE COMANDANTES EN JEFE
S. I. D.

14474-4
Varios

Dep. I Secc. I
Sub. Secc. A/N
Ficha N.º ..... Confec. 18.8.82

TAPIA VILLALOBOS — Apellidos
Wilson Rodrigo — Nombres

DOCUMENTOS: C/C ..... Serie ..... N.º ..... C/I. ..... N.º ..... Dpto. .....

OTROS DOC. Nº234-80 — Pasaporte ..... Lib. Enrol. ..... etc. .....

NACIMIENTO: 9.5.43 — Fecha ..... Chile — Lugar .....

DOMICILIO: ..... Calle ..... N.º ..... Teléf. ..... Ciudad o Localidad .....

PROFESION U OCUPACION: Periodista

LUGAR: Diario "El Nacional"de Venezuela CARGO: .....

IDEOLOGIA POLITICA: ..... CLASIFICACION: .....

DATOS COMPLEMENTARIOS: ..... Est.Civil ..... Cónyuge ..... Hijos .....

..... Otros familiares

144474

fs. 2

Fecha	Documentos	ANTECEDENTES A REGISTRAR
29.11.80 P.D.Nº3	D.2034 3/80 DII	El causante llega a nuestro País a cubrir la información sobre el Plebiscito. Se hospedará en el Hotel California.- (SM).-

MINISTERIO DE DEFENSA NACIONAL
S. I. D.

144475-1
23 AGO. 1973

F1

Dep. I Secc. I
Sub - Secc. G
Ficha Nro. ____ Confec. ____

TAPIE VISCA — Bernardo Rafael
Apellidos — Nombres

DOCUMENTOS: C/C. B.L.B. 20668 C/I. 1.039.887
Serie Nro. Nro. Dpto.

OTROS DOC. ____
Pasaporte Lib. Enrol. etc.

NACIMIENTO: 31.12.945 Montevideo
Fecha Lugar

DOMICILIO: Cadiz 3032 ____
Calle Nro. Teléf. Ciudad o Localidad

PROFESION U OCUPACION: Textil (1)

LUGAR: Fca. Alpargatas (2) CARGO: Administrativo (3)

IDEOLOGIA POLITICA: ____ CLASIFICACION: Activista (4)

DATOS COMPLEMENTARIOS: ____
Est. Civil Conyuge Hijos

Hijo de Bernardo Tulio y Rafaela
Otros familiares

F 2

Fecha	Documentos	144475 ANTECENDENTES A REGISTRAR
14.8.73	2345	-Indica del 1 al 4.-(G)(Eval.F-6)(LL).-
17.7.73	DNII	Fué detenido el 9.7.73 cuando ocupaba su lugar de trabajo. Liberado el 17.7.73. (K)
28.4.79	D-0607	-Actuó como Delegado de Mesa en las Elecciones Nacionales del año 1971, en el Circuito Nº 1758 de Montevideo, listas 808, 1808 del Frente Amplio.- EVAL.: A-1 (PP_0
8.2.83	- - - -	-Se contestó en Memo (A) Nº 269/83 al M.D.N..-(PP).-

F S 1

JUNTA DE COMANDANTES EN JEFE 144476-8 Dep. I V Secc. I

S. I. D. Sub Secc. A/N

Ficha Nº ..... Confec. 6.XII.79

TAPIE	DANIEL
Apellidos	Nombres

DOCUMENTOS: C/C ..... C/I. 1.446.890

Serie Nº Nº Dpto.

OTROS DOC. .....

Pasaporte Lib. Enrol. etc.

NACIMIENTO: .....

Fecha Lugar

DOMICILIO: Venus esp. Uruguay (Solymar)

Calle Nº Teléf. Ciudad o Localidad

PROFESION U OCUPACION: .....

LUGAR: RADIO COLOR PANAMERICANA CARGO: AUXILIAR ADMINISTRATIVO

IDEOLOGIA POLITICA: ..... CLASIFICACION: .....

DATOS COMPLEMENTARIOS: .....

Cónyuge Est. Civil Hijos

.....

Otros familiares

F52

Fecha	Documentos	144476 ANTECEDENTES A REGISTRAR
JUN80	DNII	NO REGISTRA ANTECEDENTES.
1-4-82	D. 1338/82	Indica datos filiatorios.- (FE)

Imp. Nacional 716/79

144477-1

B.1

SERVICIO DE INFORMACION DE DEFENSA

Dep. 1

Confeccionado el 25/VI/970

VARIOS

FOTO

Apellidos TAPIE RIBA

Nombres Gustavo Domingo

Fecha de Nacimienlo

Lugar de Nacimiento

Est. Civil

Cred. Cívica Ced. Identidad 973.535

Otros Documentos

Ocupación Empleado del BROU

Padre

Madre

Domicilio Ciudad

Otros datos

144477 FICHA COMPLEMENTARIA

DOCUMENTO		ANTECEDENTES
Fecha	Origen	
30/VII/968	18/41	-En esta fecha concurre a recibir instrucción militar en el Batallón de Infantería Nº11.(Minas)

12 MAR. 1975

MINISTERIO DE DEFENSA NACIONAL
S. I. D.

144477

Dep. I Secc. I
Sub - Secc. G
Ficha Nro.____ Confec.____

TAPIE RIBA — Apellidos
Gustavo Domingo — Nombres

DOCUMENTOS: C/C. ____ (Serie / Nro.) C/I. 973.535 (Nro. / Dpto.)

OTROS DOC. ____ (Pasaporte / Lib. Enrol. / etc.)

NACIMIENTO: ____ (Fecha / Lugar)

DOMICILIO: ____ (Calle / Nro. / Teléf. / Ciudad o Localidad)

PROFESION U OCUPACION: Funcionario del Banco Central

LUGAR: ____ CARGO: Asistente de Administ.(1)

IDEOLOGIA POLITICA: ____ CLASIFICACION: Izquierdista (2)

DATOS COMPLEMENTARIOS: ____ (Est. Civil / Conyuge / Hijos)

____ (Otros familiares)

F59

Fecha	Documentos	144477 ANTECEDENTES A REGISTRAR
31/1/75	Doc.247	Figura en una relación de funcionarios del Banco Central que violando el Decreto del P.E.de fecha 4/7/73,hiciera paro,no concurriendo a desempeñar sus tareas habituales al 5/7/73.-(H).- Eval. A-1.-
16.3.83	2419/79 pag.13	Figura en una relación de funcionarios del Banco Central del Uruguay, de fecha 21 de setiembre de 1979, considerado izquierdista notorio.(indica 1 y 2).- Eval:A-2 (PS)
20.10.83	2729/79 Pag. 15	- Indica idem. al documento No.2419/79, aportando que se encuentra entre el personal presupuestado.- Eval.B-3 (Y)

144478-5 FICHA RECONFECCIONADA Fs. 1

JUNTA DE COMANDANTES EN JEFE

S. I. D.

VARIOS

18.09.81 (X)

Secc. I Sub Secc. II

Ficha Nº ..... Confec. .....

TAPIE **Hipólito**

Apellidos Nombres

DOCUMENTOS: C/C .... C/I. .....

Serie Nº Nº Dpto.

OTROS DOC. .....

Pasaporte Lib. Enrol. etc.

NACIMIENTO: .....

Fecha Lugar

DOMICILIO: .....

Calle Nº Teléf. Ciudad o Localidad

PROFESION U OCUPACION: .....

LUGAR: ..... CARGO: .....

IDEOLOGIA POLITICA: ..... CLASIFICACION: .....

DATOS COMPLEMENTARIOS: .....

Est. Civil Cónyuge Hijos

.....

Otros familiares

52

Fecha	Documentos	144478 ANTECEDENTES A REGISTRAR
19.10.67	B75-D1154	-Firmó manifiesto de Solidaridad con Paco Espinola, expresando su más viva protesta por la sorpresiva interrupción del espacio que éste dirigía en Canal 5.- -16.1.77.- Se contestó por Memo.(A) Nº3878/77 para el Dpto. C-2/ES.MA.CO.-(SS)
14.3.80	D.1305	-Se aprobó una solicitud de beca a nombre de TAPIE REY, Hipólito Alfonso, no pudiéndose establecer si se trata de la misma que registra el antecedente anterior.(Nota Nº497/80/D)(X)

Imp. Nacional 716/79

F.1

SERVICIO DE INTELIGENCIA
División I
(Seguridad)

MINISTERIO DE DEFENSA NACIONAL
SERVICIO DE INFORMACION DE DEFENSA
M / F
144479-3

Sección A.
Act. Ant. Nac. [redacted]
Ficha N. .....

Nombres y Apellidos: TAPIE Oriol

Foto

Fecha de Nacimiento: .....

Lugar de Nacimiento: ..... (País - Ciudad o Localidad - etc.)

Cred. Civ.: Serie ..... N.º ..... Ced. Identidad: .....

Otros documentos: ..... (Pasaporte - Libreta Enrolam. - etc.)

Domicilio: ..... (Ciudad o Localidad) Jose Batlle y Ordoñez (Calle) (N.º) (Telef.)

Filiación
- Edad Aparente ..... Color del Cutis .....
- Color del Cabello ..... Estatura Aproximada .....
- Complexión ..... Aspecto Social .....
- Señas particulares .....
- [redacted]

Ficha confeccionada en Montevideo el 2 de octubre de 1963.

144479

F 2

ACTIVIDADES

(1) Laborales: Profesión Profesor Lugar de trabajo Liceo Local

Cargo Antigüedad

Otras Actividades

(2) Políticas: Ideología COMUNISTA Actuación Activo

Antecedentes

Antecedentes familiares

(3) Sociales: Estado Civil Religión Figuración

Grado Instrucción Lugares que frecuenta

(4) Económicas: Situación Capital aprox. Vehículo
marca y N.o

Otros datos

Datos Complementarios

Apreciación Personal Gral.

TAPIE **FICHA COMPLEMENTARIA** Oriol B-3

Documento		144479 Antecedentes
Fecha	**Origen**	
23.VII.963	Bn.Inf.N°9 -B-42-D- 46.-	Desarrolló actividad política antinacional dentro y fuera de las aulas liceales durante el año 1961.- Se reunía en un local conjuntamente con otras personas, de propiedad de ORMUZ GALO, donde proyectaban películas de propaganda de la Revolución Cubana, como asimismo exhortaban al pueblo a concurrir al local, donde exhibían fotos de Cuba, y se realizaban charlas y conferencias en favor de ese movimiento. Frente a esta actitud, con fecha 11 de noviembre de 1961, los estudiantes organizan un acto frente al Liceo como repudio y se disponen a tomar el mismo. El estudiantado ocupó el mismo, siendo posteriormente desalojado en forma pacífica.
10/X/968	**B43-D25**	**-Conjuntamente con el Director del Liceo, profesores y funcionarios de Enseñanza Secundaria, lo utilizan como centro de propaganda subversiva; como tambien materiales de este que los llevan a la casa del Sr. ROSANO, comunista activo, Jefe de Telefonos de esa localidad .-**

FICHA COMPLEMENTARIA

B.4

Documento		144479 Antecedentes
Fecha	Origen	

FS.5

MINISTERIO DE DEFENSA NACIONAL
S. I. D.

144479

Dep. I Secc. I
Sub - Secc. G
Ficha Nro. ____ Confec. ____

TAPIE (Apellidos) Oriel (Nombres)

DOCUMENTOS: C/C ..... (Serie, Nro.) C/I. ..... (Nro., Dpto.)

OTROS DOC. ..... (Pasaporte, Lib. Enrol., etc.)

NACIMIENTO: ..... (Fecha, Lugar)

DOMICILIO: ..... (Calle, Nro., Teléf., Ciudad o Localidad)

PROFESION U OCUPACION: Profesor

LUGAR: ..... CARGO: .....

IDEOLOGIA POLITICA: ..... CLASIFICACION: .....

DATOS COMPLEMENTARIOS: ..... (Est. Civil, Conyuge, Hijos)

..... (Otros familiares)

F.6

Fecha	Documentos	ANTECEDENTES A REGISTRAR
		144479
26-2-71	B.77.D.1 Ev.F-3.-	Figura en una nómina de Profesores de Enseñanza Secundaria (Afiliados a la Gremial de Profesores de Montevideo y Federación Nacional de Profesores) vinculados a actividades de proselitismo y agitación subversiva o simpatizantes de las mismas, en los años 1965/66/67/68.- (M).-
7/4/77	D. 307	-Figura en una relación de profesores que serían de tendencia izquierdista, contenida en un folleto publicado por la Federación Nacional de Profesores de Enseñanza Secundaria, en ocasión de la elección de Consejeros, que se llevó a cabo en la ciudad de Salto, en los días 29 y 30 de Julio, entre los años 1969/1972.-(Eval.A-1) (LL).-

F1

JUNTA DE COMANDANTES EN JEFE

S. I. D.

V 144480-1 Dep. I Secc. I

Sub Secc. XXX

Ficha Nº ..... Confec 29.11.81

TAPIE (Apellidos) Pablo (Nombres)

DOCUMENTOS: C/C ..... (Serie / Nº) C/I. ..... (Nº / Dpto.)

OTROS DOC. ..... (Pasaporte / Ljb. Enrol. / etc.)

NACIMIENTO: ..... (Fecha / Lugar)

DOMICILIO: ..... (Calle / Nº / Teléf. / Ciudad o Localidad)

PROFESION U OCUPACION: Delegado de la Dirección General de Comercio Exterior.

LUGAR: ..... CARGO: .....

IDEOLOGIA POLITICA: ..... CLASIFICACION: .....

DATOS COMPLEMENTARIOS: ..... (Est. Civil / Cónyuge / Hijos)

..... Otros familiares [redacted]

52

Fecha	Documentos	144480 ANTECEDENTES A REGISTRAR
13.5.81	3821	Por Telex diplomático fechado el 22.1.81, figura conjuntamente con un grupo de empresarios, como integrante de una misión comercial para productos de la pesca, organizada por la Dirección General de Comercio Exterior, que visitará los paises de Medio Oriente. El itinerario previsto es el siguiente: 27.1.81:Ginebra-El Cairo, 1.2.81: El Cairo-Amman, 4.2.81: Amman-Kuwait, 9.2.81: Kuwait-Dhahran, 10.2.81: Dhahran-Jeddah (Saudia 135), 13.2.81: Jeddah-El Cairo (Saudia 049). Eval.A-1. (AM)
29.06.81	Doc. 5303	*Indica lo mismo que el documento Nro. 3821/13.05.81. Eval.: A-2 (AN)

Imp. Nacional 716/79

fs. 1

JUNTA DE COMANDANTES EN JEFE 144481-P

S. I. D.

Dep. I Secc. I

Sub Secc. A/N

Ficha Nº ..... Confec. .....

TAPIE SANTARELLI (Apellidos) Pablo Alejandro (Nombres)

DOCUMENTOS: C/C BOA 12852 (Serie / Nº) C/I. 1.197.874 (Nº / Dpto.)

OTROS DOC. Nº206.627 (Pasaporte / Lib. Enrol. / etc.)

NACIMIENTO: 2.01.51 (1) (Fecha) Mdeo.(2) (Lugar)

(3)

DOMICILIO: Bulevar Artigas Nº4298 Ap.1., Pasaje peatonal 2452(Carrasco)980) (Calle / Nº / Teléf. / Ciudad o Localidad)

PROFESION U OCUPACION: Estudiante de Ciencias Económicas.Emp.Pub.Asistente Técnico

LUGAR: (4) Dirección Gral. de Comercio CARGO: Jefe de Sector.(6) Encargado de Exterior,Ministerio de Econ y Finanzas (5) la Unidad SGP (7)

IDEOLOGIA POLITICA: ..... CLASIFICACION: .....

DATOS COMPLEMENTARIOS: Casado (8) (Est. Civil / Cónyuge / Hijos)

..... (Otros familiares)

Fecha	Documentos	144481 ANTECEDENTES A REGISTRAR
07.4.81	2643	DNII informa por Memo. Nº1357/81: 30.9.972: Al inspeccionarse el interior de la Universidad de la República, por parte de las FF.AA. y la policía; se incautó material que establece que el titular es colaborador del Comité de Base del Frente Amplio de Estudiantes de Ciencias Económicas y Administración, con la suma de $100, mensuales. 16.4.974: En la fecha realiza trámite de pasaporte con intenciones de viaja a Ginebra (Suiza).- "LA MAÑANA" del 23.4.978, pag. 14: Una persona del mismo nombre que es funcionario del Ministerio de Economía y Finanzas, integra una delegación uruguaya que participará en Santo Domingo, en las deliberaciones de la Comisión especial de Consulta y negociación de la O.E.A.-
20.9.80	1753	SE.PLA.CO.DI. solicitó por Nota Nº2415/80/D aval para beca a (Washington). Se aprueba por Memo.(A) Nº1455 de fecha 23 SET/80.- Indica (1) al (8).- (SM).-

Ficha confeccionada el 23/10/72

Fe 1

MINISTERIO DE DEFENSA NACIONAL 144482-7
S. I. D.

Dep. I Secc. I
Sub-Secc. A/N
Ficha Nro. ..... Confec. .....

TAPLE de MORENO (Apellidos) Nibia (Nombres)

DOCUMENTOS: C/C. QAA 25693(1) (Serie / Nro.) C/I. ..... (Nro. / Dpto.)

OTROS DOC. ..... (Pasaporte / Lib. Enrol. / etc.)

NACIMIENTO: ..... (Fecha / Lugar)

DOMICILIO: ..... (Calle / Nro. / Teléf. / Ciudad o Localidad)

PROFESION U OCUPACION: .....

LUGAR: ..... CARGO: .....

IDEOLOGIA POLITICA: ..... CLASIFICACION: .....

DATOS COMPLEMENTARIOS: ..... (Est. Civil / [redacted] / Conyuge / Hijos)

..... (Otros familiares)

Fecha	Documentos	144482 ANTECEDENTES A REGISTRAR F52
1971.	Lista 4190 FLORIDA	-Candidato en el 74 lugar a la Junta Departamental, en las listas de la "UNION POPULAR",para las elecciones de 1971. "PP".-
1.12.83	32281/4	21.11.83 - En la fecha se establece que fue rehabilitado por no estar comprendido en el Acto Institucional Nº 4 Art. 1º Inc.A y si en el Art. 2º Inc.A.Eval:A-1 (00)Ind.1

F.1

144483-5

17 FEB. 1976

JUNTA DE COMANDANTES EN JEFE

S. I. D.

Dep. I Secc. I

Sub Secc. A/N

Ficha Nro. ..... Confec. .....

TAPPA — Atilio

Apellidos — Nombres

DOCUMENTOS: C/C ..... C/I. .....

Serie Nro. Nro. Dpto.

OTROS DOC. .....

Pasaporte Lib. Enrol. etc.

NACIMIENTO: 28 años(1964) — Oriental

Fecha Lugar

DOMICILIO: Manuel Acuña Nº Ileg.

Calle Nro. Teléf. Ciudad o Localidad

PROFESION U OCUPACION: Chofer

LUGAR: CUTCSA CARGO: .....

IDEOLOGIA POLITICA: Comunista CLASIFICACION: .....

DATOS COMPLEMENTARIOS: .....

Est. Civil [redacted] Cónyuge Hijos

.....

Otros familiares

F.2

Fecha	Documentos	144483 ANTECEDENTES A REGISTRAR
8-I-976	Doc.0001	- Afiliado al Partido Comunista el 20/V/964 con el Nº———. (Microfilm incautado a Rodney ARISMENDI).Eval.: B-2.- (RR)

29.10.76 f. 3

J. C. J.

Dpto. 1

Apellidos TAPPA 144483

Nombres Atilio

Documentos: Afiliado al P.C. Nº (Ileg.)

Ant, Secc.	A	B	C	D	E	G	V
	X						

Secreto

144483 ANTECEDENTES F4

Doc.0001/76.-(00)

F. Ingr. 20.05.64 28 años

Dom: Manuel Acùña Nº Ileg.

Doc: Ilegible.-

Chófer de CUTCSA.-

Eval. B-2.-

1[illegible].06.82 fs. 1

JUNTA DE COMANDANTES EN JEFE
S. I. D.

144484-3

Dep. I Secc. I
Sub Secc. A/N
Ficha Nº ..... Confec. .....

TABPA de LICIO — Delia
Apellidos — Nombres

DOCUMENTOS: C/C ..... C/I. .....
Serie Nº Nº Dpto.

OTROS DOC. .....
Pasaporte Lib. Enrol. etc.

NACIMIENTO: .....
Fecha Lugar

DOMICILIO: .....
Calle Nº Teléf. Ciudad o Localidad

PROFESION U OCUPACION: .....

LUGAR: ..... CARGO: .....

IDEOLOGIA POLITICA: ..... CLASIFICACION: .....

DATOS COMPLEMENTARIOS: .....
Est. Civil Cónyuge Hijos

.....

Otros familiares
[redacted]

52

Fecha	Documentos	144484 ANTECEDENTES A REGISTRAR
02.06.82	15.531	Figura en una Nómina de Firmantes del Manifiesto de Residentes de San José en Montevideo adherentes al Frente Amplio.- Eval.:A-1. (GM) (LA) (VL) (M).Indica ( ) ( ) ( ) ( ) ( ) .-

F1

JUNTA DE COMANDANTES EN JEFE 144485_0 DEP. III SECC. I

S. I. D.

SUB SECC. A/N

FICHA Nº ..... CONFEC. 30.8.79

TAPPA SANMARTIN — Apellidos

HAROLDO FELIX — Nombres

DOCUMENTOS: C/C ..... Nº ..... Dpto. C/I. V 476.292 — Serie — Nº

OTROS DOC. NºEmp. 1189 — Pasaporte — Li. Enrol. — etc.

NACIMIENTO: ..... Fecha ..... Lugar

DOMICILIO: ..... Calle ..... Nº ..... Teléf. ..... Ciudad o Localidad

PROFESION U OCUPACION: .....

LUGAR: EL PAIS CARGO: Cronista

IDEOLOGIA POLITICA: ..... CLASIFICACION: .....

DATOS COMPLEMENTARIOS: ..... Est. Civil ..... Cónyuge ..... Hijos

[redacted] Otros familiares

52

FECHA	DOCUMENTOS	144485 ANTECEDENTES A REGISTRAR
22/4/82	0.14012	Indice datos filiatorios.- (FE)
		DNI S/S.

FICHA CONFECCIONADA EL 10/5/81 51

JUNTA DE COMANDANTES EN JEFE Dep. I Secc. I

S. I. D. SECCION VARIOS

Ficha Nº ..... Confec. .....

144486-8

TAPPA PEREZ (Apellidos) Rodolfo Pedro (Nombres)

DOCUMENTOS: C/C Serie AXA Nº 12742 C/I. Nº 988.502 Dpto.

OTROS DOC. Pasaporte Lib. Enrol. etc.

NACIMIENTO: 22/5/944 (Fecha) Montevideo, (Lugar)

DOMICILIO: Luis Lamas 3218 (Calle / Nº) 797853/Of:989303/288 (Teléf.) Ciudad o Localidad

PROFESION U OCUPACION: Bancario

LUGAR: Banco de Seguros del Estado CARGO: Oficial 1º

IDEOLOGIA POLITICA: CLASIFICACION:

DATOS COMPLEMENTARIOS: Casado (Est. Civil) Cónyuge Hijos

Hijo de Rodolfo y Elvira Ramona.

Otros familiares

E.2

Fecha	Documentos	ANTECEDENTES A REGISTRAR
		144486
22.7.81	6257	-INFORMACION PROPORCIONADA POR LA D.N.I.I.
		25/IX/968: Estando en Vigencia las Medidas Prontas de Seguridad, es detenido en averiguación. Se establece que el mismo trabaja en el Banco de Seguros del Estado.(zz).-
		15/III/978: Con fecha 30/8/977 selicita en la Secc. 10a Constancia de Anotaciones en Ficheros de Inteligencia, Form.Nº 10284, expidiéndosele Categoría"[redacted]".(zz).-
10.2.81	D.405	-Por Nota Nº245/81/D, la Secretaría de Planeamiento, Coordinación y Difusión solicita al SID el aval correspondiente con respecto al causante a efectos de que el mismo haga usufructo de una beca al exterior(Madrid, España), lo que esta Dirección APRUEBA por Memo. Nº108/81(1a.Parte) del17/2/81. (ZZ).-

Imp. Nacional 716/79

F.1

JUNTA DE COMANDANTES EN JEFE

S. I. D.

144487-6

DEP. I V SECC. I

SUB SECC. A/N

FICHA Nº ..... CONFEC. 19.3.80

TAFFA VARELA — Apellidos

Rodolfo — Nombres

DOCUMENTOS: C/C Nº ..... Dpto. C/I. 645.171 Serie Nº

OTROS DOC. ..... Pasaporte Ll. Enrol etc.

NACIMIENTO: ..... Fecha Lugar

DOMICILIO: Quebracho 2731 Calle Nº Teléf. Ciudad o Localidad

PROFESION U OCUPACION: .....

LUGAR: PUNTO PUBLICIDAD CARGO: Departamento de Contadúria

IDEOLOGIA POLITICA: ..... CLASIFICACION: .....

DATOS COMPLEMENTARIOS: ..... Est. Civil Cónyuge Hijos

..... Otros familiares

F.2

FECHA	DOCUMENTOS	144487 ANTECEDENTES A REGISTRAR
NOV/80	DNII	NO REGISTRA ANTECEDENTES.
31-3-82	D. 13341	Indice datos filiatorios - (FE)

Imp. Nacional 1933/79

F 1

MINISTERIO DE DEFENSA NACIONAL 144488-4 Dep. I Secc, I

S. I. D. Sub - Secc. G 74

Ficha Nro.____ Confec. 6/3/

TAQUE — Apellidos

GRACIELA — Nombres

DOCUMENTOS: C/C.____ Serie ____ Nro. C/I. ____ Nro. ____ Dpto.

OTROS DOC. ____ Pasaporte ____ Lib. Enrol. ____ etc.

NACIMIENTO: ____ Fecha ____ Lugar

DOMICILIO: Carlos Ma.Ramirez 430 — Calle — Nro. — Teléf. — Ciudad o Localidad

PROFESION U OCUPACION: maestra

LUGAR: Escuela Pública Nº 167 **CARGO:**

IDEOLOGIA POLITICA: izquierdista **CLASIFICACION:** activista

DATOS COMPLEMENTARIOS: ____ Est. Civil ____ Conyuge ____ Hijos

Otros familiares

B.2

Fecha	Documentos	144488 ANTECEDENTES A REGISTRAR
12/I/73	4417	Concurre a la estrada del local de enseñanza impidiendo la concurrencia a clase y amenazando a los alumnos y padres de estos.(RR) (Eval.A-2).-

MINISTERIO DE DEFENSA NACIONAL 144489-2
S. I. D.

Dep. 4 Sec. 1
Sub-Secc. A/N
Ficha Nº____ Confec. 12.12.72

TAQUE SEGASPE — Apellidos
GRACIELA AIDE — Nombres

DOCUMENTOS: C/C. ____ Serie ____ Nro. O/I ____ Nro. ____ Dpto.

OTROS DOC. ____ Pasaporte ____ Lib. Enrol. ____ etc.

NACIMIENTO: ____ Fecha ____ Lugar

DOMICILIO: ____ Calle ____ Nro. ____ Telef. ____ Ciudad o Localidad

PROFESION U OCUPACION: ____

LUGAR: ____ CARGO: ____

IDEOLOGIA POLITICA: ____ CLASIFICACION: ____

DATOS COMPLEMENTARIOS: ____ Est. Civil ____ Cónyuge ____ Hijos

____ Otros familiares

5-2

Fecha	Documentos	144489 ANTECEDENTES A REGISTRAR
14.9.72 P.P.P.(C.B.R.E.)	3028	Se enceuentra detenido en el Bat. de Infantería No.3.- (DD)
P.P.P. 8/9 a 12/9/72 Hja.1-Anex.2	3143	-Internada en el Bn.I.3.Fue liberada por Ord.Cdo.U.-(D)

F.1

"VARIOS"

JUNTA DE COMANDANTES EN JEFE

S. I. D.

144490-0

Dep. I Secc. I

Sub Secc. A/N

Ficha Nº ..... Confec. .....

TAQUE MARTINEZ — Apellidos

Washington Jesús — Nombres

DOCUMENTOS: C/C ..... Serie ..... Nº ..... C/I. ..... Nº ..... Dpto.

OTROS DOC. ..... Pasaporte ..... Lib. Enrol. ..... etc.

NACIMIENTO: ..... Fecha ..... Lugar

DOMICILIO: ..... Calle ..... Nº ..... Teléf. ..... Ciudad o Localidad

PROFESION U OCUPACION: Obrero.

LUGAR: Fábbica IN.LA.SA. CARGO: .....

IDEOLOGIA POLITICA: ..... CLASIFICACION: .....

DATOS COMPLEMENTARIOS: ..... Est. Civil ..... [redacted]uge ..... Hijos

..... Otros familiares

82

144490

Fecha	Documentos	ANTECEDENTES A REGISTRAR
26.10.79. P.D.6a6	Doc. 1506 Nro. 223	-Se encuentra entre los 7 operarios despedidos en relación a la explosión de un horno de fundición sucedido en la fábrica IN.LA.SA(KE)
29.10.79 P.D. 6a6	Doc. 1519 Nro. 224	-SE ENcuentra entre los responsables de haber colocado el tubo en el horno lo que produjo la explosión del mismo en la fábrica IN.LA.SA. Interrogado manifestó que antes de colocar el tubo en el horno consultó con el encargado del horno. Agregó además que el tubo estabà cortado y por lo tanto no previó que explotará y que el mismo fue retirado de una bandeja de chatarra lo cual había sido preparada en alguno de los turnos anteriores. (KE)
20.10.79 P.D.6a6	Doc. 1520 Nro. 225	Continua detenido por su presunta participación en la explosión de una garrafa de oxígeno en el interior de los hornos de IN.LA.SA (KE)
29.10.79	Doc. 1522	15.08.79. Recupera su libertad por disposición de la Justicia Letrada de Instrucción de 4to turno.(A)

Imp. Nacional 716/79

SERVICIO DE INFORMACION DE DEFENSA

Dep. 1

14 4 4 9 1-8

Confeccionado el .....

FS. 1

VARIOS

FOTO

Apellidos TAQUEL TATO

Nombres María

Fecha de Nacimiento .....

Lugar de Nacimiento .....

Est. Civil .....

Cred. Cívica ..... Céd. Identidad .....

Otros Documentos .....

Ocupación .....

Padre .....

Madre .....

Domicilio ..... Ciudad .....

Otros datos .....

52

FICHA COMPLEMENTARIA

DOCUMENTO		144491 ANTECEDENTES
Fecha	Origen	
24/4/71	Marcha	Figura en una lista de adherentes al Frente Amplio, de la Escuela Nacional de Bellas Artes.-

F.1

JUNTA DE COMANDANTES EN JEFE
S. I. D.

144492-6

Dep. I Secc. I
Sub Secc. A/N
Ficha Nro. ____ Confec. 19/9/77

TAQUIL de SILVERA (Apellidos) — Amilcar (Nombres)

DOCUMENTOS: C/C EDC 5535 (Serie / Nro.) C/I. ____ (Nro. / Dpto.)

OTROS DOC. ____ (Pasaporte / Lib. Enrol. / etc.)

NACIMIENTO: 44 años (Fecha) ____ (Lugar)

DOMICILIO: 25 de Agosto 1464 (Calle / Nro. / Teléf.) Castillo (Rocha) (Ciudad o Localidad)

PROFESION U OCUPACION: ____

LUGAR: ____ CARGO: ____

IDEOLOGIA POLITICA: ____ CLASIFICACION: ____

DATOS COMPLEMENTARIOS: ____
Est. Civil — Cónyuge — Hijos

____
Otros familiares

144492

52

Fecha	Documentos	ANTECEDENTES A REGISTRAR
17/5/76	D. 0668	-Afiliado al Partido comunista No. 5.7.7 desde el 30/11/70. Presentado por Ruben Ocampo y Avelino Olivera. Eval. B-1 (U).-

F. 3

J. C. J.

Dpto. 1

19/9/77

144492

Apellidos TAQUIL de SILVERA

Nombres Amilcar

Documentos: AFILIADA AL PARTIDO COMUNISTA No. 51717

Ant. Secc. A B C D E G V

☐ ☐ ☐ ☐ ☐ ☐ ☐

Secreto

144492 **ANTECEDENTES** B4

FECHA INGRESO: 30/11/70

EDAD: 44 años

DOMICILIO: 25 de Agosto 1464 -C astillos-Rocha

PROFESION? Ama de casa

DOCUMENTO: EDO 5535

17/5/76 - D. 0668 - Eval. B-1 (U) .-

144493-4

15 AGO. 1974

MINISTERIO DE DEFENSA NACIONAL

S. I. D.

Dep. I Secc, I

Sub - Secc. G

Ficha Nro.____ Confec.____

TARABAL DE LA FUENTE (Apellidos) Conrado Nepomuceno (Nombres)

DOCUMENTOS: C/C. B.N.A. (Serie) 11.032 (Nro.) C/I. 1.259.329 (Nro.) (Dpto.)

OTROS DOC. ____ (Pasaporte) (Lib. Enrol.) (etc.)

NACIMIENTO: 19.7.932 (Fecha) Montevideo (Lugar)

DOMICILIO: Cno. Melilla 6412 (Calle) (Nro.) (Teléf.) (Ciudad o Localidad)

PROFESION U OCUPACION: Empleado elecricista

LUGAR: Emp. José y José Rojas CARGO: ____

IDEOLOGIA POLITICA: ____ CLASIFICACION: ____

DATOS COMPLEMENTARIOS: Casado (Est. Civil) María Uster Pérez (Conyuge)

Hijo de Aparicio Nepomuceno y María del Carmen

(Otros familiares)

B2

Fecha	Documentos	144493 ANTECEDENTES A REGISTRAR
16.7.73	DNII	Fué detenido el 9.7.73 en una reunión no autorizada en Arenal Grande y Colonia, liberado el 16.7.73. (K)

JUNTA DE COMANDANTES EN JEFE

S. I. D.

144494-2

Dep. I V. Secc. I

Sub Secc. A/N°

Ficha Nº ..... Confec. 24.3.82

F. 1

TARABAL COPPOLA (Apellidos) Jorge Antonio (Nombres)

DOCUMENTOS: C/C ..... (Serie / Nº) C/I. 625.741 (Nº / Dpto.)

OTROS DOC. ..... (Pasaporte / Lib. Enrol. / etc.)

NACIMIENTO: 47 años (1980) (Fecha) Uruguay (Lugar)

DOMICILIO: Oficial 12 Nº 7085 (Calle / Nº / Teléf. / Ciudad o Localidad)

PROFESION U OCUPACION: Comerciante

LUGAR: ..... CARGO: .....

IDEOLOGIA POLITICA: ..... CLASIFICACION: .....

DATOS COMPLEMENTARIOS: Casado (Est. Civil / Cónyuge / Hijos)

..... (Otros familiares)

Fecha	Documentos	144494 ANTECEDENTES A REGISTRAR
30.6.80 PD Nº 162/80	1867	10.6.80 - Estimándose que esta vinculado al delincuente internacional especializado en drogas Enio Aníbal VARELA SEGOVIA y vinculado a actividades de contrabando de electrodomésticos, los que serían de procedencia paraguaya, se procede a detenerlo.-Eval:A-1 (00)
30.6.80 PD Nº 163/80	1868	11.6.80 - Por orden del Juez Ldo. de Instrucción de 3er. Turno fue dejado en libertad en carácter de emplazado. Eval:A-1 (00)

SERVICIO DE INFORMACION
DE DEFENSA

144495-8

Dep. 1

Confeccionado el 28-XI-1969.-

VARIOS

FOTO

Apellidos TARABAL DAMIANI (2)

Nombres José María (3)

Fecha de Nacimiento 15.6.33

Lugar de Nacimiento Montevideo (4)

Est. Civil Casado (5)

Cred. Cívica: AVA-9246 (6) Céd. Identidad 638728-8 (7)

Otros Documentos

Ocupación Arquitecto

Padre

Madre E.Acevedo 1494 Ap.009. Telf. 40.04.30(1983)(13)

Domicilio Chalet "La Bicoque" Pinares Parada 27½ (8) Parada 25 (9) Ciudad Maldonado (10)

Otros datos: Esposa: Ivonne ERRERA(1)

IDEOLOGIA POLITICA: UNION CIVIA CHIARINO NOV./1982 (11)

CLASIFICACION: CONVENCIONAL (12)

144495 FICHA COMPLEMENTARIA

DOCUMENTO		ANTECEDENTES Fs 2
Fecha	Origen	
21-XI-1966	B75-D1455	-Firmó manifiesto del Partido Demócrata Cristiano, apoyando su Plan de Gobierno para las próximas elecciones nacionales.-
21.9.82	19603 (R.E.19695)	-23.8.73-"ElPopular" Candidato por la Facultad de Arquitectura, orden de egresados para integrar la Asamblea Gral. del Claustro Universitario. -16.1.75-Ampliando la anotacion que antecede se establece que integró la lista 124, Lema "Movimiento Universitario Nacionalista Patria -Libertades-Autonomía-Pluralismo-Laicidad"de tendencia democrática. -25.5.77-Asesora la actividad de los diseñadores en la actividad semanal de la galeria"Aramallo"."La Mañana".- -24.6.77-Se establece que viajó a Francia en compañia de su esposa.Eval: B-2 (M)(NN) Indica (I).-

1

144495

FECHA	DOCUMENTOS	ANTECEDENTES A REGISTRAR Fs3
16.09.82	19295	Figura en el 1º lugar de la lista DAP del Partido U. CIVICA Agrupación ..... Dpto. de MALDONADO como candidato para integrar los Deliberantes Departamentales y Convenciones Nacionales en las Elecciones internas de los PP.PP. del 28 de Noviembre de 1982. (M)(NN)
	15.10.82	Por Oficio Nº 856 /82 el S.I.D. comunica a la Corte Electoral, que de acuerdo a las disposiciones vigentes, no existen objeciones para que el causante integre la lista de referencia. (M)(NN)
25/3/83	25221/83	20/3/83 En el día de la fecha se llevo a cabo en los salones del "Círculo Católico de Obreros y Empleados", sita en Minas 1250, La Convención del Partido "Union Cívica. En dicha reunion se formo "el Organo Ejecutivo Nacional", siendo el causante electo miembro del mismo.- Eval: A - 2 (R)
31/3/83	25246/83	Indica Idem.Doc. 25221/83 Eval: A - 1 (R)

144495

FECHA	DOCUMENTOS	ANTECEDENTES A REGISTRAR FSG
		29.12.78-"El País"-Integra el Comité Ejecutivo del Museo de Arte Americano de Maldonado , en donde se realizará la III Binal de Maldonado.Eval: B-2 (M)(NN) 18/3/83:
6.4.83	25245/6	Integra el 8vo. lugar de la ligta 1980 a la Junta Nacional de la Unión Civica Radical.- Eval:A-1 (FS)
27.4.83	26045/78	Titular de la Junta Ejecutiva de la Unión Cívica.-Eval.-1 (FE)
13/1/83	23691/106	Electo Titulares del Organo Deliberante Nacional del Partido Union Civica. por el Departamento de Maldonado Hoja de Votación D.A.P. de acuerdo al resultado de las Elecciones Internas de los Partidos Políticos habilitados, efectuadas el 28-XI-82. — Eval. A-1 (BB). Fudica 9 al 12.
6.7.83	24701/17	Indica idem al doc. 25245, aportando sub-lema "Libertad, Democracia, Justicia Social". 3.3.83. En la fecha se establece que figura como candidato también de la lista 1980 sub-lema "Protagonismo y Solidaridad" para la elección de la Junta Ejecutiva Nacional de la Unión Cívica.Eval.A-1.(ME)

JOSE MARIA TARABAL

FECHA	DOCUMENTOS	144495 ANTECEDENTES A REGISTRAR ES
14.12.83	32968/1	"EL DIARIO" 6.12.83.- En su edición de la fecha informa que fue designado junto con Humberto CIGANDA para representar a la Unión Cívica en la asunción de mando del nuevo Gobierno argentino.(OO)
14.12.83	33031/1	Indica 13.Ev.1:A-2 (OO)
23.2.84	8400261/39	Indica idem doc. anterior.Eval:A-1 (OO)
22.1.84	33070/005	-11.12.83:Concurrió a entrevistarse con el Presidente del Gobierno Español ,Felipe Gonzalez,en la C. de Bs.As. a dicha reunión concurrieron varios dirigentes de los Partidos Políticos uruguayos.Eval A-1 (BR
6.1.84	32758	"EL DIA" 2.12.83:En su edición de la fecha informa que el causante integró la nómina de personas que estaban en el estrado del acto político del 27.11.83 en el Obelisco.(BR).-
13.3.84	8400250/4	"Desde Uruguay" Nº17/83 informa idem a Doc.32758.- Eval:A-1(AD)

FS 1

144496-7

SERVICIO DE INFORMACION DE DEFENSA

Dep. 1

Confeccionado el 9-XII-1970

VARIOS

FOTO

Apellidos TARABINI

Nombres Elbio

Fecha de Nacimiento

Lugar de Nacimiento

Est. Civil

Cred. Cívica Ced! Identidad

Otros Documentos

Ocupación

Padre

Madre

Domicilio Ciudad

Otros datos

FICHA COMPLEMENTARIA

f. 2

DOCUMENTO		144496 ANTECEDENTES
Fecha	Origen	
1962	Lista 4190 U/Popular	--19°Titular a la Junta Electoral de Salto.-

MINISTERIO DE DEFENSA NACIONAL
S. I. D.

144497-5

PE 51

Dep. I Secc. I

Ficha Nro. ..... Confec. 3/V/72

TARABINI — Apellidos
Heriberto — Nombres

DOCUMENTOS: C/C. ..... Serie ..... Nro. C/I. ..... Nro. ..... Dpto.

OTROS DOC. ..... Pasaporte ..... Lib. Enrol. ..... etc.

NACIMIENTO: ..... Fecha ..... Lugar

DOMICILIO: Brasil 601 — Calle — Nro. — Teléf. — Salto — Ciudad o Localidad

PROFESION U OCUPACION: .....

LUGAR: ..... CARGO: .....

IDEOLOGIA POLITICA: ..... CLASIFICACION: .....

DATOS COMPLEMENTARIOS: ..... Est. Civil ..... Conyuge ..... Hijos

..... Otros familiares

F2

Fecha	Documentos	144497 ANTECEDENTES A REGISTRAR
12/IV/72	633	Figura en una lista de direcciones obtenidas en "tatusera" y allanamientos realizados en domicilios de personas comprometidas en relación a la captura de sediciosos, que hace mención el comunicado No.53 de la Oficina de prensa Conjunto.-(JJ)

F.1

144493-3

SERVICIO DE INFORMACION DE DEFENSA

Dep. 1

Confeccionado el 1º Set.1970

VARIOS

FOTO

Apellidos TARABINI

Nombres Lidio

Fecha de Nacimiento

Lugar de Nacimiento

Est. Civil

Cred. Cívica Ced. Identidad

Otros Documentos

Ocupación

Padre

Madre

Domicilio Ciudad

Otros datos

F 2

FICHA COMPLEMENTARIA

DOCUMENTO		144493 ANTECEDENTES
Fecha	Origen	
27-XI-1966	Lista 4000 P.Socialista	-38 Titular a la Junta Departamental de Salto.-

F 1

144499-1

SERVICIO DE INFORMACION DE DEFENSA

Dep. 1

Confeccionado el 1°Set.1970

V A R I O S

FOTO

Apellidos TARABINI

Nombres Lidio

Fecha de Nacimiento

Lugar de Nacimiento

Est. Civil

Cred. Cívica ..... Ced! Identidad

Otros Documentos

Ocupación

Padre

Madre

Domicilio ..... Ciudad

Otros datos

FICHA COMPLEMENTARIA

B2

DOCUMENTO		144499 ANTECEDENTES
Fecha	Origen	
27-XI-1966	Lista 4000 P.Socialista	-84 Titular a la Junta Departamental de Salto.-
		-10° Titular a la Junta Departamental de Salto.-
1962	Lista 4190 U.Popular	-1er.Suplente del 28° Titular a la Junta Departamental de Salto.-

F 1

SERVICIO DE INFORMACION DE DEFENSA 144500-6

Dep. 1

Confeccionado el 1°Set°.1970

VARIOS

FOTO

Apellidos TARABINI

Nombres Ruben

Fecha de Nacimiento

Lugar de Nacimiento

Est. Civil

Cred. Cívica Ced! Identidad

Otros Documentos

Ocupación

Padre

Madre

Domicilio Ciudad

Otros datos

B 1

SERVICIO DE INFORMACION DE DEFENSA 144500-6

Dep. 1

Confeccionado el 1°Set°.1970

VARIOS

FOTO

Apellidos TARABINI

Nombres Ruben

Fecha de Nacimiento

Lugar de Nacimiento

Est. Civil

Cred. Cívica Ced! Identidad

Otros Documentos

Ocupación

Padre

Madre

Domicilio Ciudad

Otros datos

FICHA COMPLEMENTARIA

52

DOCUMENTO		144500 ANTECEDENTES
Fecha	Origen	
27-XI-1966	Lista 4000 P.Socialista	-35 Titular a la Junta Departamental de Salto.-
1962	Lista 4190 U.Popular	-3er.Suplente del 24º Titular a la Junta Departamental de Salto.

F.1

"V A R I O S"

JUNTA DE COMANDANTES EN JEFE

S. I. D.

Dep. I Secc. I

Sub Secc. A/N

144501_4

Ficha Nº ..... Confec. 09.10.80

TARABOCHIA HERNANDEZ — Apellidos

Carlos — Nombres

DOCUMENTOS: C/C B.M.A. 19906 — Serie / Nº — C/I. 1.309.722 — Nº / Dpto.

OTROS DOC. 258.635 (1) — Pasaporte / Lib. Enrol. / etc.

NACIMIENTO: 12 de noviembre de 1953 — Fecha — Montevideo — Lugar

DOMICILIO: Francisco Escardó No. 1621 (1979) — Calle / Nº / Teléf. / Ciudad o Localidad

PROFESION U OCUPACION: Estudiante de Facultad de Medicina

LUGAR: ..... CARGO: .....

IDEOLOGIA POLITICA: ..... CLASIFICACION: .....

DATOS COMPLEMENTARIOS: Soltero — Cónyuge / Est. Civil / Hijos

Hijo de: Julio Carlos y Matilde Prudencia

Otros familiares

F.E

Fecha	Documentos	144501 ANTECEDENTES A REGISTRAR
09.X.980	D.N.I.I.	-10/VIII/968 - Estando en vigencia el decreto de Medidas Prontas de Seguridad, fue detenido en Larrañaga y Burgues, en averiguación de desordenes. Entregado a sus padres el mismo día por orden del Sr. Juez de Menores de 1er. Turno.- (PP).- (C.H.C.P. No. 1656/79 Secc.12a. a nombre del causante).-(PP).-
21/ENE/981. . . .		-Se contestó C.H.C.P.Nº 190, para ingreso al M.S.P., a nombre del causante.- /P/
13.5.82	D.14818	4/11/77: Solicita Pasaporte con intenciones de viajar a Perú, por turismo.- Form. de Cuestionario de Pasaporte 00006/IV/980.= Eval.B-2.-(FE) Indica (1)

Imp. Nacional 716/79

ANTINACIONAL

27/8/981

Fs. 1

JUNTA DE COMANDANTES EN JEFE

S. I. D.

144502-2

Dep. I Secc. I

Sub Secc. A/N

Ficha Nº ..... Confec. .....

TARABOCHIA HERNANDEZ — Apellidos

Matilde Gladys — Nombres

DOCUMENTOS: C/C BCBN° 28.402 — Serie / Nº

C/I. Nº 1.438.465 — Nº / Dpto.

OTROS DOC. ..... — Pasaporte / Lib. Enrol. / etc.

NACIMIENTO: 23/XI/954 — Fecha

Montevideo — Lugar

DOMICILIO: Florencio Escardo Nº 1621 — Calle / Nº / Teléf. / Ciudad o Localidad

PROFESION U OCUPACION: Nurse

LUGAR: ..... CARGO: .....

IDEOLOGIA POLITICA: ..... CLASIFICACION: .....

DATOS COMPLEMENTARIOS: ..... — Cónyuge / Est. Civil / Hijos

Padres: Julio Carlos y Matilde Prudencia

f. 2

Fecha	Documentos	14502 ANTECEDENTES A REGISTRAR
27/8/981. N°3/981.	C.H.C.P. INGRESO.	- 7/8/973. Por Memorandum N° 1148 de la Secc.12da. de Policia, se informa que fue detenida con un grupo de Estudiantes por promover desórdenes en el Liceo N° 18. El Sr. J. de Menores de 1er. T. dispuso que fuera entregada a sus padres. (P) - 27/8/981. Se contestó C.H.C.P.N°3/81.INGRESO al Hospital de Clínicas.Secc.12da. (P)

Imp. Nacional 716/99

F.1

SERVICIO DE INFORMACION DE DEFENSA

Dep. 1

144503-0 Confeccionado el 22.8.73.

V A R I O S

FOTO

Apellidos TARABURELLI

Nombres José

Fecha de Nacimiento

Lugar de Nacimiento

Est. Civil

Cred. Cívica ..... Céd. Identidad

Otros Documentos

Ocupación

Padre

Madre

Domicilio ..... Ciudad

Otros datos

· Imp. CHIESA Hnos. Ltda. 4.000 - 11 - 72

B.2

FICHA COMPLEMENTARIA

DOCUMENTO		ANTECEDENTES
Fecha	Origen	144503
1971.	Lista 481.	_Candidato como 2do.titular a la Junta Electoral,por la lista Jubilados y Pensionistas._(W).

"VARIOS"

F. 1

JUNTA DE COMANDANTES EN JEFE

S. I. D.

144504-8

Dep. I Secc. I

Sub Secc. A/N

Ficha Nº ..... Confec. 27.X.82

TARACIDO ROMERO (Apellidos) Antonio (Nombres)

DOCUMENTOS: C/C. H.A.B.3407 (Serie Nº) C/I. 13.643 (Rivera) (Nº Dpto.)

OTROS DOC. (Pasaporte Lib. Enrol. etc.)

NACIMIENTO: 14 de noviembre de 1908 (Fecha) España (1) (Lugar)

DOMICILIO: F. Carambula Nº 1105 - Rivera (Calle Nº Teléf. Ciudad o Localidad)

PROFESION U OCUPACION: Jubilado (2)

LUGAR: ..... CARGO: .....

IDEOLOGIA POLITICA: UNION CIVICA CHIARINO NOV./1982 (4) CLASIFICACION: CONVENCIONAL (5)

DATOS COMPLEMENTARIOS Casado (3)
(Est. Civil Cónyuge Hijos)

..... (Otros familiares)

Fecha	Documentos	144504 ANTECEDENTES A REGISTRAR	f 2
7.9.82	D-18689 RE 18407	1971 - Candidato N° 1 a la Junta Departamental de Rivera por el Partido Unión Radical Cristiana lista 1200, candidato N° 63 a la Cámara de Senadores y Candidato N° 2 a la Junta Electoral, Partido Unión Radical Cristiana, lista 1050 en las elecciones nacionales del corriente año en Rivera.- EVALUACION: B - 2	
2.9.82	RE. 18407	Figura en el 3 lugar de la lista HAF del Partido Unión Agrupación Unión cívica Dpto. de Rivera como candidato para integrar los Deliberantes Departamentales y Convencionales nacionales en las Elecciones internas de los PP.PP. del 28 de Noviembre de 1982. (PP L6) Indica (1) al (3)	
28/9/82	—	Por Oficio N°. 698/82 el S.I.D. comunica a la Corte Electoral, que de acuerdo a las disposiciones vigentes, no existen objeciones para que el causante integre la lista de referencia. (PP L6)	
13/1/83	23691/108	Electo 3 titulares del Organo Deliberante Nacional del Partido Unión cívica por el Departamento de Rivera Hoja de Votación H.A.F de acuerdo al resultado de las Elecciones Internas de los Partidos Políticos habilitados, efectuadas el 28-XI-82. — Eval. A-1 (BB).	

144505-5

E 1

JUNTA DE COMANDANTES EN JEFE

S. I. D.

A N

Dep. I Secc. I

Sub Secc. A/N

Ficha No. ..... Confec. 21.6.83

TARADAGIAN Carlos

Apellidos Nombres

DOCUMENTOS: C/C. ..... **C/I.** .....

Serie No. No. Dpto.

OTROS DOC. .....

Pasaporte Lib. Enrol. etc.

NACIMIENTO: .....

Fecha Lugar

DOMICILIO: .....

Calle No. Teléf. Ciudad o Localidad

PROFESIÓN U OCUPACIÓN: obrero

LUGAR: Obra sita en Santa Lucía y **CARGO:** .....
Mariano Sagasta.

IDEOLOGÍA POLÍTICA: ..... **CLASIFICACIÓN:** .....

DATOS COMPLEMENTARIOS .....

Est. Civil Cónyuge Hijos

.....

Otros familiares

FECHA	DOCUMENTOS	144505 ANTECEDENTES A REGISTRAR
21.6.83	27809/1	14.6.83. En la fecha se establece que presuntamente está realizando reuniones y comidas entre elementos de izquierda en la obra donde trabaja. A las mismas asiste Julio PRADO o PRADE. Es de destacar que junto al nombrado amenazó al informante(obrero de la misma obra con despedirlo si hacía comentarios al respecto. Eval. B-2.(ME)

F.1

144506-3

SERVICIO DE INFORMACION DE DEFENSA

Dep. 1

VARIOS

Confeccionado el 5 Set.78

FOTO

Apellidos TARAGAN ASALLAS

Nombres Esther Estrella

Fecha de Nacimiento

Lugar de Nacimiento

Est. Civil

Cred. Cívica ACA Nº5047.- Céd. Identidad

Otros Documentos

Ocupación

Padre

Madre

Domicilio Hotel Naranjo, calle San Roque, 11 Ciudad Sevilla.-

Otros datos: *Domicilio accidental en Sevilla(España).-

52

FICHA COMPLEMENTARIA

DOCUMENTO		144506 ANTECEDENTES
Fecha	Origen	
15.Oct.77	Doc.1064	-Figura en una nómina de ciudadanos uruguayos que se presentaron ante el Consulado del Uruguay en Sevilla en el período comprendido del 8 al 27 de noviembre de 1971.(J).-

F.1

JUNTA DE COMANDANTES EN JEFE

S. I. D.

VC 144507-1 Dep. I Secc. I

Sub Secc. A/N

Ficha Nº ..... Confec. 29.6.82

TARALLO — Apellidos

Blanca M. — Nombres

DOCUMENTOS: C/C. BPA: 3430 — Serie / Nº — C/I. ..... Nº — Dpto.

OTROS DOC. ..... Pasaporte — Lib. Enrol. — etc.

NACIMIENTO: ..... Fecha — Lugar

DOMICILIO: ..... Calle — Nº — Teléf. — Ciudad o Localidad

PROFESION U OCUPACION: .....

LUGAR: ..... CARGO: .....

IDEOLOGIA POLITICA: ..... CLASIFICACION: .....

DATOS COMPLEMENTARIOS ..... Est. Civil — Cónyuge — Hijos

..... Otros familiares

Fecha	Documentos	144507 ANTECEDENTES A REGISTRAR
07.06.82	15.672	"EL DIA" 22.11.81: Firma con otros padres de alumnos una denuncia efectuada ante la Inspección Departamental de Esc. de Práctica de Mvdeo., en la cual plantean una serie de hechos acaecidos en dicha Escuela, los cuales son catalogados por los firmantes de "perturbación izquierdizante" en la Enseñanza.- Al término de dicha denuncia, exhortan a las autoridades a tomar las medidas pertinentes en dicho asunto.(GM)(LA)

JUNTA COMANDANTES EN JEFE
Dep. 1

1445089

F. 1

Confeccionado el 7.1.77

V A R I O S

FOTO

Apellidos TARALLO RODRIGUEZ

Nombres Juan Andrés

Fecha de Nacimiento 25 años(1976)

Lugar de Nacimiento Uruguay

Est. Civil Casado

Cred Cívica ..... Céd. Identidad .....

Otros Documentos .....

Ocupación .....

Padre .....

Madre .....

Domicilio ..... Ciudad Parque del Plata -Canelones

Otros datos .....

.....

.....

IMP. CHIESA Hnos. Ltda. 3.000 - 8 - 76

F 2

FICHA COMPLEMENTARIA

DOCUMENTO		144508 ANTECEDENTES
Fecha	Origen	
13.11.76 PD. 7 a 7	1411	6.11.76 -Detenido al arribar al Aeropuerto de Carrasco e incautarsele en el interior de su equipaje cierta cantidad de marihuana. Indagado expresó que arribó de los EE.UU el 26/X, comprobando que le faltaba una valija, quedando la Cía Aérea en que viajó en comunicarle cuando apareciera cosa que ocurrió en el día de ayer.- (DD)
13.11.76 PD. 7 a 7	1414	7.11.76 -En el día de la fecha será conducido ante el JLI de 1er. Turno a prestar declaración.- (DD)
13.11.76 PD. 7 a 7	1403	8.11.76 -Por disposición del JLI de 1er. Turno fue internado en el Hospital Vilardebó a efectos de ser examinado .- (DD)

F.1

144509-7

SERVICIO DE INFORMACION
DE DEFENSA
Dep. 1

VARIOS

Confeccionado el 19/1/78

FOTO

Apellidos TARALLO MARMO

Nombres Marta

Fecha de Nacimiento

Lugar de Nacimiento

Est. Civil

Cred. Cívica 779.504 (1) Céd. Identidad BBB 18.389 (2)

Otros Documentos

Ocupación Abogado

Padre

Madre

Domicilio Luis A. de Herrera 2564 Piso 3 Ciudad

(3) Palacio Salvo Piso 7 Esc.701

Otros datos:

chiesa hnos. - 4 000 - 5/77

144509

FICHA COMPLEMENTARIA

DOCUMENTO		ANTECEDENTES
Fecha	Origen	
16/1/78	D.0086	-"MARCHA"Pág.3/16 abril 1971.-Figura en una nómina de Abogados que manifiestan su adhesión al Frente Amplio y a su programa, invitando a su vez a colegas a adherirse a tal declaración, convocando a la reunión que tendrá lugar en el Club de Teatro (Rincón 516) el día 22 de abril a las 20 horas, a efectos de constituir un Comité de Abogados de Apoyo al Frente Amplio.-(LL).-
25/1/78	D. 0114	-"EL POPULAR"PAG.12 / 2 agosto 1971.-Firmante, conjuntamente con Alfredo ASTIGARRAGA de una Carta abierta, dirigida a los Ministros de la Suprema Corte de Justicia Dres. Alberto Sánchez Rogé y Edemes Gallo, en la que bajo el título de "El Derecho Debe Continuar mientras Exista el Estado", manifiestan su absoluta desconformidad con el fallo emitido por los mencionados Ministros en el caso denominado "Quiroga".-(LL).-
		15.4.78- MEMO (A) 125/978 PARA DPTO.3 DNII.-(W)
25.9.75	1742	Figura en una nómina de participante al Foro organizado por la Universidad de la Rep. con la colaboración de la Convención Nal. de Trabajadores y la Confederación Latinoamericana Sindical Cristiana sobre "Vigencia de los derechos Humanos en América Latina" realizado en nues- ...///-

F-3

FECHA	DOCUMENTOS	144509 ANTECEDENTES A REGISTRAR
	...///	tro País del 5 al 11/IX/971.-Eval.A-1.- (SS)
17.4.78	0440	8.1.970: Sindicada por Ma. Juvelina LEGAZCUE CUADRO como integrante del P.D.C. y Presidente del "Comité Nacional de lucha por la liberación de los presos políticos paraguayos". 17.4.71: Se establece que defiende profesionalmente a Sonia Magdalena GONNET MAINO. 9/971: Figura en una lista sin fecha y sin origen de personas que en la fecha participaron de un Congreso anti-mac.castrista, realizado en Montevideo. Eval.B-2 3.1.978: Presenta descargos ante la Dirección del SID negando haber participado en actividades de índole político, ni haber actuado en ningún partido ilegal, solicitando se estudie su caso a fin de dejar aclarada su situación. 12.2.78:Luego de un reestudio de las anotaciones de l la causante la Dirección del SID, resuleve no acceder a lo solicitado. (Archivo, Despacho Juefe Dpto.I-Carpeta No.48).-(E).-
21.4.83	2159/80 P'g.18	1.1.74:Cesa en su cargo de Ayudante en Derecho Público en la Fac. de Derecho y Ciencias Sociales por:"Renuncia".-Eval.A-1.-(FE)

FECHA	DOCUMENTOS	144509 ANTECEDENTES A REGISTRAR	F-4

F.1

MINISTERIO DE DEFENSA NACIONAL
S. I. D.

144510-5

Dep. I Secc.
Sub - Secc. G
Ficha N.o ..... Confec. 15/V/72

TARALLO (1) SOTO Nobel Héctor (2)
Apellidos Nombres

DOCUMENTOS: C/C 9634 (3) C/I 500.830 (4)
Serie N.o N.o Dpto.

OTROS DOC. .....
Pasaporte Lib. Enrol. etc.

NACIMIENTO 21.12.27 (5).-
Fecha Lugar

DOMICILIO: .....
Calle N.o Teléf. Ciudad o Localidad

PROFESION U OCUPACION: Médico.-

LUGAR: ..... CARGO: .....

IDEOLOGIA POLITICA ..... CLASIFICACION DIRGENTE SIND.MEDIO

DATOS COMPLEMENTARIOS .....
Est. Civil Conyuge Hijos

.....
Otros familiares

52

Fecha	Documentos	144510 ANTECEDENTES A REGISTRAR
15/ V/72	EL POPULAR	-Resultó electo en las elecciones realizadas el 5 de mayo, en el Sindicato Médico, como integrante del Comité Ejecutivo.-(T).-
8/ VI/72	El Pop.	-Vocal por el período 1972/74, por el Lema Sindicalismo Auténtico.-(T).-
24/ 2.73	193	Integra la lista No. 2 del Sindicato Médico del Uruguay; lema "Sindicalismo auténtico" para formar parte del Comité Ejecutivo para el período 1972-74, dicha lista es de origen DEMOCRATA.-(EE)
14/ 8/73	EL POP.	Vocal del Comité Ejecutivo del Sindicato Médico del Uruguay para el período 1973-74.(RR)
		1.12.77-Fue contestado por MEMO(A)Nº 3971/77 para la Universidad.-qq-.
19.5.82		- Se hizo Memo (A) No.1006/82 para el M.S.P. (SS)-
18.5.82	D.14907	- Indica del (1) al (5)- (SS)-

B.1

MINISTERIO DE DEFENSA NACIONAL

S. I. D. 1445113

Dep. I Secc. I

Sub - Secc. G

Ficha Nro. Confec.

TARALLO (Apellidos) Nelly (Nombres)

DOCUMENTOS: C/C ..... (Serie / Nro.) C/I. ..... (Nro. / Dpto.)

OTROS DOC. ..... (Pasaporte / Lib. Enrol. / etc.)

NACIMIENTO: ..... (Fecha / Lugar)

DOMICILIO: ..... (Calle / Nro. / Teléf. / Ciudad o Localidad)

PROFESION U OCUPACION: Profesora

LUGAR: ..... CARGO: .....

IDEOLOGIA POLITICA: ..... CLASIFICACION: .....

DATOS COMPLEMENTARIOS: ..... (Est. Civil / Conyuge / Hijos)

..... (Otros familiares)

F 9

Fecha	Documentos	144511 ANTECEDENTES A REGISTRAR
26-2-74	B: 77, D.1 Ev. F-3.	Figura en una nómina de Profesores de Enseñanza Secundaria (Afiliados a la Gremial de Profesores de Montevideo y Federación Nacional de Profesores) vinculados a actividades de proselitismo y agitación subversiva o simpatizantes de las mismas, en los años 1965/66/67/68.-(M).-
7/4/77	D. 307	-Figura en una relación de profesores que serían de tendencia izquierdista, contenida en un folleto publicado por la Federación Nacional de Profesores de Enseñanza Secundaria, en ocasión de la elección de Consejeros, que se llevó a cabo en la ciudad de Salto, en los días 29 y 30 de Julio, entre los años 1969/1972.-(Eval.A-1)(LL).-
19.8.81		Se contestó por Memo. (A) No. 1487/81 para UTU (KK).-

144512-1

JUNTA DE COMANDANTES EN JEFE

S. I. D.

Dep. I Secc. I

Sub Secc. A/N

Ficha No. ..... Confec. .....

TARALLO BACCINO ..... Ruben .....

Apellidos Nombres

"AXX"

DOCUMENTOS: C/C. ..... **C/I.** .....

Serie No. No. Dpto.

OTROS DOC. .....

Pasaporte Lib. Enrol. etc.

NACIMIENTO: .....

Fecha Lugar

DOMICILIO: .....

Calle No. Teléf. Ciudad o Localidad

PROFESIÓN U OCUPACIÓN: .....

LUGAR: ..... **CARGO:** .....

IDEOLOGÍA POLÍTICA: ..... **CLASIFICACIÓN:** .....

DATOS COMPLEMENTARIOS .....

Est. Civil Cónyuge Hijos

.....

Otros familiares

(VMF 1

JUNTA DE COMANDANTES EN JEFE

S. I. D.

744513-8

Dep. I Secc. I

Sub Secc. A/N

Ficha Nº ..... Confec. 21.2.83

TARALLO UMPIERREZ — Sergio Atalivar

Apellidos — Nombres

DOCUMENTOS: C/C. C.F.A. 6624 — C/I. 118.414 (Canelones)

Serie Nº — Nº Dpto.

OTROS DOC. .....

Pasaporte — Lib. Enrol. — etc.

NACIMIENTO: 57 años (982)

Fecha — Lugar

DOMICILIO: Ruta 33 Kmt 28 — Canelones

Calle Nº Teléf. Ciudad o Localidad

PROFESION U OCUPACION: Comerciante

LUGAR: PARTIDO NACIONAL — CARGO: .....

IDEOLOGIA POLITICA: LACALLE-ESTEVA BRIANO — CLASIFICACION: CONVENCIONAL

Nov/982

DATOS COMPLEMENTARIOS: CASADO

Est. Civil — Cónyuge — Hijos

.....

Otros familiares

62

Fecha	Documentos	144513 ANTECEDENTES A REGISTRAR
13/1/83	23691/028	Electo 14 titulares del Organo Deliberante Nacional del Partido Nacional por el Departamento de Canelones Hoja de Votación C.A.S. de acuerdo al resultado de las Elecciones Internas de los Partidos Políticos habilitados, efectuadas el 28-XI-82. — Eval. A-1 (RE.)
21.3.83	24824/83	"EL DIA" 5/3/83: Se postula como titular por la lista CAS, para ocupar cargos en el Directorio del Partido Nacional.- (FE)
30.6.83	24701/12	Indica idem. al doc. 24824, aportando que, dicha lista tiene como lema "Con Herrera, Por la Patria" del Mov. Nacionalista de Canelones, y que el causante figura en el 11avo. lugar de los titulares. Eval.A-1.(ME)
12.4.84.	33090/83 Pág.60	-Indica Idem.Doc. 23691/83.Eval:A-1.(KE)

B.1

MINISTERIO DE DEFENSA NACIONAL
S. I. D.

144514-7

Dep. I Secc. I
Sub - Secc. G
Ficha Nro. _____ Confec. _____

TARAMASCO
Apellidos

Nombres

DOCUMENTOS: C/C. Serie Nro. C/I. Nro. Dpto.

OTROS DOC. Pasaporte Lib. Enrol. etc.

NACIMIENTO: Fecha Lugar

DOMICILIO: Calle Nro. Teléf. Ciudad o Localidad

PROFESION U OCUPACION:

LUGAR: CARGO:

IDEOLOGIA POLITICA: CLASIFICACION:

DATOS COMPLEMENTARIOS: Est. Civil Conyuge Hijos

Otros familiares

B-2

Fecha	Documentos	144514 ANTECEDENTES A REGISTRAR
10.7.74	Doc. 1900	Figura en una relación de estudiantes activistas aparentemente del partido Comunista. Evaluación B-2 (BB).

F 1

SERVICIO DE INFORMACION DE DEFENSA 144515-4

Dep. 1

Confeccionado el 25-V-1970.-

VARIOS

FOTO

Apellidos TARAMASCO GONZALEZ

Nombres Aldo César

Fecha de Nacimiento 21 años (1968)

Lugar de Nacimiento Uruguay

Est. Civil Soltero

Cred. Cívica ..... Ced. Identidad 296.334 (Río Negro)

Otros Documentos .....

Ocupación Estudiante de Agronomía y empleado de la Farmacia LUXOR.

Padre .....

Madre .....

Domicilio Agraciada 1464 Ap.116 Ciudad Montevideo

Otros datos: .....

FICHA COMPLEMENTARIA

52

DOCUMENTO		144515 ANTECEDENTES
Fecha	Origen	
7-XI-968	B72-D37 Parte 294	-Detenido durante las Medidas Prontas de Seguridad por atentado al Canal 4 de TV.-
15.03.83.	24867/83	-Por directivas de Carlos CASH(amigo personal de Wilson FERREIRA ALDUNATE)impartidas a Cristina SELVES LAWLOR,la que viajaría a Londres con el fin de conectarse con el causante a fin de ponerlo al tanto de la situación del país.Evaluación:A-2. (KE)

JUNTA DE COMANDANTES EN JEFE

S. I. D. 144516-2

Dep. I Sec. I

Sub Secc. A/N

Ficha Nº ..... Confec. 23.6.81

TARAMASCO AQUINO — Apellidos

Alfredo Alejandro — Nombres

DOCUMENTOS: C/C ..... (Serie / Nº) C/I. 52.056 (Nº / Dpto.)

OTROS DOC. ..... (Pasaporte / Lib. Enrol. / etc.)

NACIMIENTO: 16 años(1981) — Fecha; Argentina — Lugar

DOMICILIO: ..... (Calle / Nº / Teléf. / Ciudad o Localidad)

PROFESION U OCUPACION: .....

LUGAR: ..... CARGO: .....

IDEOLOGIA POLITICA: ..... CLASIFICACION: .....

DATOS COMPLEMENTARIOS: ..... (Est. Civil / Cónyuge / Hijos)

Otros

F 2

Fecha	Documentos	144516 ANTECEDENTES A REGISTRAR
22.6.81 F.D.172	5119	-21.6.81-Fue detenido por personal de la Brigada de Narcóticos de la DNII, en averiguación por consumo de drogas, en circunstancias en que los mismos realizaban contralor en el interior del Club Bohemios y Kuskaro-Español. Se procedió a la incautación de varias cajas de medicamentos de venta libre (Bio Grip, Bonilar y Optiladón) de las cuales se desembarazaron varios de los concurrentes. Eval: A-1 (K).-

Imp. Nacional 716/79

Fs. 1

JUNTA DE COMANDANTES EN JEFE 14517-0

S. I. D.

Dep. I Secc. I

Sub Secc. A/N

Ficha No. ..... Confec. 28.4.83

TARAMASCO ..... Blanca .....
Apellidos Nombres

DOCUMENTOS: C/C. ..... **C/I.** .....
Serie No. No. Dpto.

OTROS DOC. .....
Pasaporte Lib. Enrol. etc.

NACIMIENTO: .....
Fecha Lugar

DOMICILIO: Torres García S/N ..... Las Piedras .....
Calle No. Teléf. Ciudad o Localidad

PROFESIÓN U OCUPACIÓN: .....

LUGAR: ..... **CARGO:** .....

IDEOLOGÍA POLÍTICA: ..... **CLASIFICACIÓN:** .....

DATOS COMPLEMENTARIOS .....
Est. Civil Cónyuge Hijos

Hermana del sedidioso Victoriano TARAMASCO .....
Otros familiares

fs 2

FECHA	DOCUMENTOS	144517 ANTECEDENTES A REGISTRAR
28.4.83	0470/80 Pág. 6	1.10.80:Visita a su hermano,Victoriano TARAMASCO,internado en el E.M.R.1.Es de hacer notar que el mencionado recluso es sindicado dentro del Establecimiento,como integrante del denominado Movimiento "PUNTISTA".- Eval:A-1(AD)

F.1
(VW)

JUNTA DE COMANDANTES EN JEFE

S. I. D.

C/G 14 45 18-8

Dep. I Secc. I

Sub Secc. A/N

Ficha Nº ..... Confec. 8.3.83

TARAMASCO ACOSTA — Clever

Apellidos — Nombres

DOCUMENTOS: C/C. C.D.A. 6077 — C/I. 11.860 (Canelones)

Serie Nº — Nº Dpto.

OTROS DOC. .....

Pasaporte — Lib. Enrol. — etc.

NACIMIENTO: 63 años (982) .....

Fecha — Lugar

DOMICILIO: Mazzini ..... Las Piedras (Can)

Calle — Nº — Teléf. — Ciudad o Localidad

PROFESION U OCUPACION: Comerciante

LUGAR: ..... CARGO: .....

PARTIDO COLORADO

IDEOLOGIA POLITICA: PACHECO Nov/982 — CLASIFICACION: CONVENCIONAL

DATOS COMPLEMENTARIOS CASADO .....

Est. Civil — Cónyuge — Hijos

.....

Otros familiares

52

Fecha	Documentos	144518 ANTECEDENTES A REGISTRAR
13/1/88	23691/069	Electo ~~1 Suplente~~ del Organo Deliberante Nacional del Partido Colorado por el Departamento de Canelones. Hoja de Votación C.B.K de acuerdo al resultado de las Elecciones Internas de los Partidos Políticos habilitados, efectuadas el 28-XI-82. Fvo. A-1 (BB).

F.1

JUNTA DE COMANDANTES EN JEFE 1445/79-6 Dep. I Secc. I

S. I. D. Sub Secc. A/N

Ficha Nro. ____ Confec. 30.3.83

TARAMASCO CHIESA de LARRE (Apellidos) Elida I. (Nombres)

DOCUMENTOS: C/C C.B.A. 4569 (Serie / Nro.) C/I. 2.707.862-0 Canelones (Nro. / Dpto.)

OTROS DOC. ____ (Pasaporte / Lib. Enrol. / etc.)

NACIMIENTO: 78 años en 1982.- (Fecha / Lugar)

DOMICILIO: Roose 111 (Calle / Nro. / Teléf.) Santa Lucía-Canelones (Ciudad o Localidad)

PROFESION U OCUPACION: Labores

LUGAR: Unión Cívica CARGO: ____

IDEOLOGIA POLITICA: Chiarino Nov/982 CLASIFICACION: CONVENCIONAL

DATOS COMPLEMENTARIOS: Viuda (Est. Civil / Cónyuge / Hijos)

[redacted] (Otros familiares)

F.2

Fecha	Documentos	144519 ANTECEDENTES A REGISTRAR
19/1/83	23691//06	Electo 12 suplente del Organo Deliberante Nacional del Partido Unión Cívica por el Departamento de Canelones Hoja de Votación C.B.J. de acuerdo al resultado de las Elecciones Internas de los Partidos Políticos habilitados, efectuadas el 28-XI-82. — Eval. A-1 (BB).

V F1

JUNTA DE COMANDANTES EN JEFE

S. I. D.

144520 - 4

DEP. I SECC. I

SUB SECC. A/N 7.11.80

FICHA Nº ..... CONFEC. .....

TARAMASCO — Ernesto

Apellidos — Nombres

DOCUMENTOS: C/C ..... Nº ..... Dpto. C/I. ..... Serie ..... Nº .....

OTROS DOC. ..... Pasaporte ..... Li. Enrol ..... etc.

NACIMIENTO: ..... Fecha ..... Lugar .....

DOMICILIO: ..... Calle ..... Nº ..... Teléf. ..... Ciudad o Localidad .....

PROFESION U OCUPACION: .....

LUGAR: S.C.D.R.E. CARGO: Radiobasket.

IDEOLOGIA POLITICA: ..... CLASIFICACION: .....

DATOS COMPLEMENTARIOS: ..... Est. Civil ..... Cónyuge ..... Hijos .....

..... Otros familiares

F2

FECHA	DOCUMENTOS	144520 ANTECEDENTES A REGISTRAR
DIC/80	DIEI	NO REGISTRA ANTECEDENTES.
DIC/80	SID	NO REGISTRA ANTECEDENTES.
4/5/82	D. 14387	Productor del Programa "RODIO BASKET 38" difundido por el SODRE.- (FE)

Imp. Nacional 1935/79

51

...NTA DE COMANDANTES EN JEFE 144521-2

S. I. D.

Dep. I Secc. I

Sub Secc. A/N

Ficha Nº ____ Confec 7.3.81

TARAMASCO ... RIZZI (1) Juan

Apellidos Nombres

DOCUMENTOS: C/C B.T.B. 9968 C/I. 1.166.100 (2)

Serie Nº 2.929.207-8(7)

OTROS DOC. .....

Pasaporte Lib. Enrol. etc.

NACIMIENTO: 26.10.33-Montevideo (3)

Fecha Lugar

DOMICILIO: Patagonia 4060 Ap. 2 (4)

Calle Nº Teléf. Ciudad o Localidad

PROFESION U OCUPACION: Dirección de Paseos Públicos (5)

LUGAR: ..... CARGO: .....

IDEOLOGIA POLITICA: ..... CLASIFICACION: .....

DATOS COMPLEMENTARIOS: Casado (8)

Est. Civil Cónyuge Hijos

Hijo de Juan y Julia (6)

Otros familiares

Fecha	Documentos	144521 ANTECEDENTES A REGISTRAR f2
1979	D. 0274	- Se establece que es Afiliado al Partido Comunista con el Nº 66.445, según material incautado por O.C.O.A. en Febrero de 1976.- EVALUACION A - 1
7.3.81	D. 056	- 21.V.80 - Presenta recurso ante el Delegado del S.I.D. en Montevideo, al habérsele incluido en la Categoría "C" de Constancias de Habilitación, el que es elevado a este Servicio el 27.I.81 para su correspondiente tramitación. Ind. del (1) al (5). (C) ANTECEDENTES QUE REGISTRA LA D.N.I.I 27.V.80-Afiliado Nº 66.445 al Partido Comunista desde el 31.VIII.972, militando en la Agrupación "Pedro Parodi", siendo presentado por Pedro BOLAÑO y Alberto GIACOYA, para su afiliación al PCU según material incautado por OCOA en Febrero/976, Operación Morgam
7.3.81	D. 056	- 10.IV.80 - Presenta recurso ante el Delegado del S.I.D. en el Departamento de Montevideo, al habérsele incluido en la Categoría "C" C.N.C.P., el que es elevado a este Servicio el 27.I.81 para consideración.- (C)
11.4.81	D. 0056	- Por Exp. Nº. 121/D-I/981 de este Servicio se comunica al Delegado del S.I.D. en el Dpto. de Montevideo, que esta

Imp. Nacional 716/79

	DOCUMENTOS	TARAMASCO RIZZI 14527 ANTECEDENTES A REGISTRAR JUAN 83
		Dirección ha resuelto mantener al causante la Cat."C" de C.H.C.P..-(AA)
12.8.81	D.6936	7.5.81 - Presenta recurso en 2da. Instancia ante el Delegado del S.I.D. en Montevideo.- (K) 4.8.81 - El Delegado eleva el Exp. del causante ante este Servicio para su correspondiente tramitación.- (K) 4.9.81 - Por Oficio Nº.462/D-I/81 de este Servicio se solicita a la I.M.M. un juicio sobre el causante.-(K)
27.11.81	D.9777	20.11.81 - Por Nota S/N la I.M.M. pone en conocimiento de este Servicio que, de acuerdo a lo comunicado por las respectivas dependencias, estas no tienen información ni antecedentes relacionados con la ideología del causante. El único antecedente que existe en la Intendencia sobre el causante estáconstituido por sus fichas funcionales, los cuales se adjuntan a esta Nota.-(NN) 21.12.81 - Por Exp.Nº.1017/D-I/81 de este Servicio se pasan los obrados a la J.C.J. para su consideración y resolución correspondiente, con la opinión de esta Dirección de que se le otorgue Cat."B".-(K)
05.05.82	D.14400	30.04.82 - Por Exp.Nº.739/JCJ/82 la Junta de Comandantes en Jefe comunica a este Servicio que ha resuelto otorgar Cat. "B" de C.H.C.P., al causante.-(NN) 05.05.82 - Por Exp.Nº.311/D-I/82 de este Servicio pase al Delegado del S.I.D. en Montevideo para su conocimiento y notificación del interesado, cumplido vuelva.-(NN)

FECHA	DOCUMENTOS	144521 ANTECEDENTES A REGISTRAR 84
23.9.82	D.19865	13.08.82 - En la fecha se notifica al causante de la resolución tomada por la JCJ en su Rec. de 2da.Inst.(NN) 18.08.82 - El Deleg. del S.I.D. en Mdeo, devuelve el Exp. del causante a este Servicio para su archivo.-(NN)
20.9.82	19.565	- Indica (6).(K)(II).-
10/9/82	18920	Figura en el 155 lugar de la lista ACP del Partido COLORADO Agrupación AMIGOS DE PACHECO Dpto. de MONTEVIDEO como candidato para integrar los Deliberantes Departamentales y Convenciones Nacionales en las Elecciones internas de los PP. PP. del 28 de Noviembre de 1982. (K)(II) INDICA (7) y (8).-
16/X/82	- - -	Por Oficio Nº. 905/82 el S.I.D. comunica a la Corte Electoral que de acuerdo a las disposiciones en vigencia, el causante se halla inhabilitado para integrar la mencionada lista.- La causa que motivó su inhabilitación fué: SU AFILIACION AL PARTIDO COMUNISTA.(K)(EE).-
	-	

MINISTE[illegible] DEFENSA NACIONAL
S. I. D.

144522-0

Dep. I [illegible] c I

E F8.1

Sub-Secc. A/N

Ficha No. ..... Confec. 23/II/72.

TARAMASCO LOPEZ — Julio Alfredo
Apellidos — Nombres

(a) Zurdo (1)

DOCUMENTOS: C/C LAA 13406 (8) C/I 19.647 (2) (R. NEGRO)
Serie N.o N.o Dpto.

OTROS DOC. .....
Pasaporte Lib. Enrol. etc.

NACIMIENTO 38 años 1972 (3)
Fecha Lugar

Gabriel Pereyra 3304 Ap. 101 (10) (11) (12)

DOMICILIO: RIVERA 1607 (9) 8 de Octubre No. 2954 (7) JAIME PIRLS 2310 (MOTO) Río Negro.-
Calle N.o Teléf Ciudad o Localidad

PROFESION U OCUPACION: Comerciante (4) - ESTUDIANTE (11)

LUGAR: ..... CARGO: .....

IDEOLOGIA POLITICA FIDEL.- CLASIFICACION .....

DATOS COMPLEMENTARIOS Casado (5) Blanca Elena Casales (6)
Est Civil Conyuge Hijos

.....
Otros familiares

Fecha	Documentos	144522 ANTECEDENTES A REGISTRAR
1971.-	Lista 2001.- RIO NEGRO	Candidato a ler.suplente,del 4º lugar a la Junta Departamental,por el Depto.de Río Negro,para las elecciones de 1971.- (U)
Nov./72.	Doc.4483. J.P.M.P.M.	Procesado el día 9/11/72, por el delito de "Asociación Para Delinquir (bb)
23.10.72	3752	Detenido 14.7.972.Personalidad.Caracter normal.Peligrosidad media.Integración al MLN.Reclutamiento Setiembren1971. por Adolfo Alessio(a)Pedro.Motivo simpatía.Grado convencids Funcionamiento.Col 25 norte.Zona Fray Bentos.Sector político.Grupo información.Tarea información y relevamientos.Actitud en el interrogatorio.Colaboración media.Conducta regular.Factores de Reclusión.Seguridad normal.Aislamiento normal.Indica ① ⑥ .-(DD)
3/V/73	D. 799	Por operaciones realizadas en el año 1972, se ha podido comprobar que integraba la organización sediciosa.- (GG).-
9/7/73	D. 1502	Se encuentra liberado del E.M.R.No.1 (Libertad).(GG).-
5/12/73	D.4153	Fué puesto en libertad el 5/6/73 del E.M.R.No.1.(GG).-
19/II/1974	Doc.319	-Figura en una relación de sediciosos que fueron liberados bajo el régimen de "LIBERTAD VIGILADA" y que deberán presentarse en el Bn. I.1.- Indica (7).-(C.C)
13/2/74.-	Doc.412.	-Liberado bajo el régimen de "Libertad Vigilada" el día / 22/5/73.-(bb).-

Julio Alfredo Tarabasco Lopez

F.3

FECHA	DOCUMENTOS	144522 ANTECEDENTES A REGISTRAR
12.12.77 RE	1320	25.10.77 -A la fecha figura en una relación de "Bajas" del Bn. I. No.1.- (DD)
		24/7/78-Se remitieron datos identificatorios por Mem.(A) No. 685 (Corte Electoral).- (U)
16.02.82	D. 5757/81/ 72	-Figura en una relacion de la Corte Electoral, de ciudadanos inscriptos en el Registro Civico Nacional, que se encuentran comprendidos en el Art. 1, Literal "B" del Acto Institucional No. 4, con prohibicion de ejercer el derecho de voto, (Procesados por delitos de "Lesa Nacion").EVALUACION A-1(VL) Indica (8) (9)
16.02.82	D.6004/81/ 61	-Se encuentra comprendido en el Art.1o. literal b) del Acto Institucional No.4,por haber sido procesado el 27 x 72 por los delitos previstos en. C.P.M. C.P.O. 170 EVALUACION A-1 (LA)
19.4.83	25365/ 1113	1971/78-En información referente al M.L.N. obtenida por el Dpto. III/SID en este período se establece:Figura como L.V. Unidad de Control:Bn.I.1.-Eval:A-2 (KE)

59

FECHA	DOCUMENTOS	14.4522 ANTECEDENTES A REGISTRAR
15.7.83	24738/83 Pág.020	-03.03.83-Figura en una relación procedente de la P.M.E.de libertades vigiladas, categorías A y B.Unidad de control: Bn.I.1.Detenido el 13.07.72, liberado el 30.10.77.Perteneciente al M.L.N.-EVAL:A-1 (Q)
15.7.83	24862/83 Pag.081	-08.03.83-Indica idem Doc. 24738/83.-Indica (10) EVAL:A-1 (Q
15.7.83	18378/82	-02.09.82-Ficha del E.M.R.1, establece:detenido el 12.07.72 libertad provisional 05.07.73.Procesado por:Asociación subversiva.Perteneciente al M.L.N. Col.10, sector político.-Indica (11) EVAL:B-2 (Q)
4.7.84	8404302/5	En Consolidado de P...N. al 31.5.84 figura como Lib.Vig.Cat "C2 controlada por el Bn.I.1,habiendo fijado domicilio.Eval: -1 (CO)

F-1

SERVICIO DE INFORMACION
DE DEFENSA
Dep. 1

144523-8 Confeccionado el 25/VI/73

V A R I O S

FOTO

Apellidos TARANASCO

Nombres Lilián

Fecha de Nacimiento

Lugar de Nacimiento

Est. Civil

Cred. Cívica ..... Céd. Identidad

Otros Documentos

Ocupación

Padre

Madre

Domicilio ..... Ciudad

Otros datos

Imp. CHIESA Hnos. Ltda. 4.000 - 11 - 72

F 2

FICHA COMPLEMENTARIA

DOCUMENTO		ANTECEDENTES
Fecha	Origen	144523
P.P.P. 19/9 a 22/9/72 Hja.1-Anex.2	3801	-Internada en el Bn.I.3.Fue liberada por Ord.Cdo.U. (b)

F 1

JUNTA DE COMANDANTES EN JEFE 144524-6 Dep. I Secc. I

S. I. D. Sub Secc. A/N

Ficha Nro. ____ Confec. 20-6-78

TARAMASCO Sosa (1) Luis María (8)

Apellidos Nombres

DOCUMENTOS: C/C L.A.A.16733 C/I. 2.000.154 (2)

Serie Nro. Nro. Dpto.

OTROS DOC. .....

Pasaporte Lib. Enrol. etc.

NACIMIENTO: 28 años (en 1969) 19/10/941 (3) Paysandú (4)

Fecha Lugar

DOMICILIO: España S/N Balnes entre Zorrilla de S. Martín y Rivera (5) Rio Negro

Calle Nro. Teléf. Ciudad o Localidad

PROFESION U OCUPACION: Obrero - Jornalero (6) (9)

LUGAR: Anglo Graseria I.M.R.Negro CARGO: .....

IDEOLOGIA POLITICA: ..... CLASIFICACION: .....

DATOS COMPLEMENTARIOS: .....

Est. Civil [redacted] Cónyuge Hijos

Hijo de: Pedro Francisco y María Florentina (7)

Otros familiares

F 52

14 4524

Fecha	Documentos	ANTECEDENTES A REGISTRAR
4-6-76	Doc.0774	Afiliado al Partido Comunista con el Nº43668,fecha de ingreso 20-12-69.Presentado por: Susana Acosta Di Pascua Tito Di Pascua? Secc. Anglo:Eval:B-1 (V)
13/7/83 623/83 INGRESO DE RIO NEGRO.- R.E.	C.H.C.P.No. 28536/83	-12/7/83: En la fecha se contestó dicha constancia a nombre del causante, solicitada para Ingreso en la Intendencia Municipal de Río Negro. Indica (1) al (7).- ANTECEDENTES REGISTRADOS EN LA J.P.R.N. Y EN LA D.I.I.- - Idem a Doc. 0774/76.-(RJ)
15.9.83.	30406/83. pag.002.	Habiendo solicitado C.H.C.P. el 2.6.83. se le otorgó Cat."CM el 15.8. 83.Eval.A.1.(AE).
12.12.83	D.32978/ 01/02	31.8.83-Presente recurso ante el Delegado del S.I.D. en el Departamento de Río Negro, al habérsele incluído en la Cat. "O" de CHCP, En relación al antecedente que lo involucra niega el haberse afiliado, o dar su consentimiento para que lo afiliaran; expresado que desde 1971 hasta 1976 perteneció a la Escuela de Armas y Servicios; presumiendo que la referida afiliación se halla efectuado mediante engaño, solicita se efectúen las averiguaciones tendientes a probar su desvinculación de los hechos.
	Pág.09	24.10.83- El Sr. Sub-Director de la Escuela de Armas y Ser

...///

FECHA	DOCUMENTOS	144524 ANTECEDENTES A REGISTRAR
	///...	vicios, ante el requerimiento del J.P. Río Negro informa a esa Jefatura, que el causante prestó Servicios en la referida escuela desde el 1o./12/70 al al 30/4/76, en que fue "Baja" por grave falta contra la disciplina-Mala Conducta.
	Pág. 11	30.11.83- El Delegado del S.I.D. en RíoNegro eleva a este Servicio el recurso presentado por el causante, con la opinión de que por no aportar elementos de juicio, que puedan hacer variar la decisión adoptada, se mantnega la Categoría oportunamente asignada.(C)
		13.12.83-Por Exp.N°320/D-I/83 se comunica al Delegado del S.I.D. en Río Negro, que este Servicio ha resuelto mantener al causante en la Cat. "C" de CHCP.-('C)
	Pág. 13	4.1.84 - En la fecha el Sr. Delegado del SID en el Dpto. de Río Negro notifica al causante de la resolución recaída sobre su Recurso de 1ra. Instancia, comunicándole que tiene un plazo de 7 días para presentar Recurso en 2da. Instancia.
	Pág. 14	20.2.84- La Intendencia Municipal de Río Negro acusa recibo de Of, 20 y 26/84 de la J.P. Río Negro en re-

Fs 9

FECHA	DOCUMENTOS	144524 ANTECEDENTES A REGISTRAR
		lación a la situación del causante. Se informa que adoptándose las providencias del caso, se decretó el cese del causante como funcionario de esa Comuna.
	Pág. 15	24.2.84 - El Delegado del S.I.D. de Río Negro devuelve a este Servicio el Recurso del causante al haberse vencido el plazo establecido y no presentar Recurso en 2da. Instancia, informando que por Of.Nº20/84 se notificó a la I.M. Río Negro de la situación del causante.(C)

F 1

SERVICIO DE INFORMACION DE DEFENSA

Dep. 1

144525 -3

Confeccionado el 14 JUL 1975

V A R I O S

FOTO

Apellidos TARAMASCO

Nombres Luis Walter

Fecha de Nacimiento 19 años en 1974.

Lugar de Nacimiento Uruguay

Est. Civil Soltero.

Cred Cívica ..... Céd. Identidad .....

Otros Documentos .....

Ocupación .....

Padre .....

Madre .....

Domicilio Maúa Nro. 4152. Ciudad MONTEVIDEO.-

Otros datos .....

Imp. CHIESA Hnos. Ltda. 10.000 - 12 - 73

52

FICHA COMPLEMENTARIA

DOCUMENTO		144523 ANTECEDENTES
Fecha	Origen	
14.X.74 JPM PD 07.00	Doc.2580 a 07.00	- Detenido el 9.10.74 en la intersección de Santa Lucía y Ardao ya que momentos antes se había realizado una volanteada y quema de cubiertas.Interrogado manifesto: no tener nada que ver con la quema de cubiertas y volanteada.Se le allano su domicilio con resultados negativos.-(SS)-
14.X.74 JPM PD 07.00 a	Doc.2579 07.00 .-	- Fué puesto en libertad.-(SS)-

SERVICIO DE INFORMACION
DE DEFENSA
Dep. I

Ficha Nº 144526-1 confeccionada el 8-V-967

Sección .....

FOTO

Apellidos TARAMASCO

Nombres M.

Fecha de Nacimiento: .....

Lugar de Nacimiento: .....

Cred. Cív.: ..... Ced. Identidad: .....

Prontuario: ..... F. Censal: .....

Padre: .....

Madre: .....

Domicilio: ..... Ciudad: .....

Otros datos (Documentos y señas personales) .....

.....

.....

Fórm. 3

F2

FICHA COMPLEMENTARIA

Documento			ANTECEDENTES
Nº	Fecha	Origen	144526
[illegible]-77 [illegible]-224	20-XI-966		-Figura en una relación de los personales de T.V. Canal "5" (S.O.D.R.E.) del año 1964. En la misma figura como perteneciendo al funcionariado en comisión o c/complementos.-

JUNTA DE COMANDANTES EN JEFE
S. I. D.

144527-8

Dep. I Sub Secc. A/N Secc. I

F 1

Ficha No. ..... Confec. 28.4.83

TARAMASCO (Apellidos) Margaret (Nombres)

DOCUMENTOS: C/C. ..... (Serie / No.) **C/I.** ..... (No. / Dpto.)

OTROS DOC. ..... (Pasaporte / Lib. Enrol. / etc.)

NACIMIENTO: ..... (Fecha / Lugar)

DOMICILIO: ..... (Calle / No. / Teléf.) Rep. Argentina (Ciudad o Localidad)

PROFESIÓN U OCUPACIÓN: .....

LUGAR: ..... **CARGO:** .....

IDEOLOGÍA POLÍTICA: ..... **CLASIFICACIÓN:** .....

DATOS COMPLEMENTARIOS ..... (Est. Civil / Cónyuge / Hijos)

Hermana del sedicioso: Victoriano TARAMASCO
..... (Otros familiares)

FECHA	DOCUMENTOS	144527 ANTECEDENTES A REGISTRAR	F2
28.4.83	0470/80 Pág. 6	1.10.80:Visita a su hermano Victoriano TARAMASCO,internado en el E.M.R.1.Es de hacer notar que el mencionado recluso es sindicado dentro del Establecimiento como integrante del denominado Movimiento "PUNTISTA".- Eval:A -1(AD)	

F 1

JUNTA DE COMANDANTES EN JEFE

S. I. D.

144528-7

Dep. I [redacted] Secc. I

Sub Sec [redacted]

Ficha Nº ..... Fec. 8.2.83

TARAMASCO María

Apellidos Nombres

DOCUMENTOS: C/C. ..... C/I. .....

Serie Nº Nº Dpto.

OTROS DOC. .....

Pasaporte Lib. Enrol. etc.

NACIMIENTO: .....

Fecha Lugar

DOMICILIO: .....

Calle Nº Teléf. Ciudad o Localidad

PROFESION U OCUPACION: .....

LUGAR: ..... CARGO: .....

IDEOLOGIA POLITICA: ..... CLASIFICACION: .....

DATOS COMPLEMENTARIOS .....

Est. Civil Cónyuge Hijos

Madre de [redacted] del recluso SALVES Jorge

Otros familiares

Fecha	Documentos	144528 ANTECEDENTES A REGISTRAR
8.7.83	0663/80 pag.9	-16.6.80-Visita en el EMR.1 al recluso No.1770 SILVES Jorge.Eval:A-1(M).-

F2

F1

MINISTERIO DE DEFENSA NACIONAL
S. I. D.

144529-5

Dep. I Secc. 1
Sub - Secc. G 73
Ficha Nro. ____ Confed. 14/XI/

TARAMASCO — Apellidos
MARIO — Nombres

DOCUMENTOS: C/C. ____ Serie ____ Nro. C/I. ____ Nro. ____ Dpto.

OTROS DOC. ____ Pasaporte ____ Lib. Enrol. ____ etc.

NACIMIENTO: ____ Fecha ____ Lugar

DOMICILIO: ____ Calle ____ Nro. ____ Teléf. ____ Ciudad o Localidad

PROFESION U OCUPACION: vocal alterno

LUGAR: Aso.Industrias Textiles del Uruguay CARGO: ____

IDEOLOGIA POLITICA: ____ CLASIFICACION: ____

DATOS COMPLEMENTARIOS: ____ Est. Civil ____ Conyuge ____ Hijos

Otros familiares

F.2

Fecha	Documentos	144529 ANTECENDENTES A REGISTRAR
7/XI/73	EL DIA	Indica adelante.(RR)

F1

JUNTA DE COMANDANTES EN JEFE 144530-3

Dep. I Secc. I

S. I. D. **V A R I O S**

Sub Secc. A/N

Ficha Nº ..... Confec. 30.3.81

TARAMASCO CASALES — Apellidos

Mónica Rossana — Nombres

DOCUMENTOS: C/C ..... Serie ..... Nº ..... C/I. 47.345 (Río Negro) Nº ..... Dpto.

OTROS DOC. ..... Pasaporte ..... Lib. Enrol. ..... etc.

NACIMIENTO: 19 años (1981) — Fecha — Oriental — Lugar

DOMICILIO: J. Cibils 2710 Bis — Calle — Nº — Teléf. — Ciudad o Localidad

PROFESION U OCUPACION: .....

LUGAR: ..... CARGO: .....

IDEOLOGIA POLITICA: ..... CLASIFICACION: .....

DATOS COMPLEMENTARIOS: Soltera. — Est. Civil — Cónyuge — Hijos

Otros familiares

Fecha	Documentos	144530 ANTECEDENTES A REGISTRAR
25.3.81 P.D 6a6	D.2087 Nº084/81	-Como consecuencia del allanamiento realizado en el domicilio de RUMBO BENDIC,Daniel sobre tráfico de marihuana, fue detenida la causante por sabérsela vinculada. La mencionada está relacionada al requerido Eduardo GRAS LISBOA,quién huyó del país usando la C.I. y permiso de menor de RUMBO BENDIC,quién le facilitó todo lo que estaba en conocimiento de la causante,ambos han estado viajando periódicamente al Brasil,donde han tenido contactos con el mencionado requerido.(TT).-
26.3.81 P.D 6a6	D.2116 Nº085/81	-Fue reinterrogada,manifestando ser consumidora ocasional de marihuana y haber viajado al año pdo. al Brasil e introducido la droga. El Juez de 1º.Inst. en lo Penal de 8º Turno dispuso que fuera conducida a prestar declaración ante el Magistrado actuante.(TT).
27.3.81 P.D 6a6	D.2153 Nº086/81	-Fue conducida ante el magistrado Ldo.de 1º Inst. en lo penal de 8º Turno,quién dispuso que permaneciera en igual situación,para ser conducida nuevamente.(TT)
28.3.81 P.D 6a6	D.2193 Nº087/81	-Por disposición del Juez.Ldo.de 1ra.Inst.en lo penal de 8vo. Turno fue internada en el H.Vilardebó para ser examinada por los Médicos de la Comisión Nacional de Lucha

Imp. Nacional 716/79

...///

FECHA	DOCUMENTOS	TARAMASCO CASAIS, ANTECEDENTES A REGISTRAR Mónica Rossana 14.4530
28.3.81 P.D 6a6	D.2193 Nº087/81	-contra las Toxicomanías,de acuerdo a lo establecido en el Art.40 de la Ley 14.294. (TT).-

SERVICIO DE INFORMACION
DE DEFENSA
Dep. 1

144531-1

Confeccionado el 15.10.72.

VARIOS

FOTO

Apellidos TARAMASCO BARLOCCO

Nombres Nelly

Fecha de Nacimiento

Lugar de Nacimiento

Est. Civil

Cred. Cívica Céd. Identidad

Otros Documentos

Ocupación

Padre

Madre

Domicilio Ciudad

Otros datos

CHIESA Hnos. Ltda - 8.000 - 3 - 72

FICHA COMPLEMENTARIA

DOCUMENTO		14453 ANTECEDENTES
Fecha	Origen	
1971.	Lista 606 P.Mov.Just	Candidato como 8vo.titular a la Cámara de Senadores, pa el Dpto.de Montevideo.- (W).

F 1

JUNTA DE COMANDANTES EN JEFE

Dep. I Secc. I

Sub Secc. XXX

S. I. D. 144532-9

Ficha Nº ..... Confec. 21.8.81

TARAMASCO BURGUEZ — Apellidos

Nelson Ariel — Nombres

DOCUMENTOS: C/C ..... Serie ..... Nº ..... C/I. ..... Nº ..... Dpto.

OTROS DOC. ..... Pasaporte ..... Lib. Enrol. ..... etc.

NACIMIENTO: 49 años en 1979 — Fecha ..... Uruguay — Lugar

DOMICILIO: ..... Calle ..... Nº ..... Teléf. ..... Ciudad o Localidad

PROFESION U OCUPACION: Filetero

LUGAR: URUMAR S.A. CARGO: .....

IDEOLOGIA POLITICA: ..... CLASIFICACION: .....

DATOS COMPLEMENTARIOS: Casado — Est. Civil ..... Cónyuge ..... Hijos

..... Otros familiares

Fecha	Documentos	144532 ANTECEDENTES A REGISTRAR	f 52
5.12.79 PD 336/79	2564	-1º.12.79.-A raíz de una situación planteada por la Gerencia de la firma pesquera "URUMAR S.A.", sita en Vigo 3441, referida a problemas gremiales, abandonos de tareas por parte de cierto grupo de operarios, como así también a hechos delictivos no aclarado, a la Secc.24ta., Personal de la DNII concurrió a su domicilio, realizándose una inspección ocular, dando resultados negativos, siendo detenido. Al ser interrogado, manifestó que los abandonos de tareas fueron en razón de los trabajos que les dan, ya que no se ajustan a lo pactado con los empleadores desde un principio, a los malos tratos que reciben de parte de unos de los jefes de la planta, a la adhesión a una compañera que fuera suspendida días atrás por encontrarse fumando en la planta, expresando además que en ningún momento han proferido amenazas a otros operarios para que hagan abandono de sus tareas. Se puso en conocimiento del hecho y de lo actuado a la Oficina Laboral de ES.MA.CO., y al Sr.Juez Letrado de Instrucción de 1er.Turno, quién dispuso que el causante recuperara su libertad. Eval: A-1.(TT)	

Imp. Nacional 716/79

PE F.1

MINISTERIO DE DEFENSA NACIONAL
S. I. D.

144533-7

Dep. I Secc. I

[redacted] 14/7/72

Ficha Nro..... Confec. .....

TARAMASCO SOSA (1) **Pedro** Adalberto (2)

Apellidos Nombres

DOCUMENTOS: C/C. TFD 16.591 (3) C/I. 30.916 Río Negro (6) 30.196 Tacuarembó (4)

Serie Nro. Nro. Dpto.

OTROS DOC. .....

Pasaporte Lib. Enrol. etc.

NACIMIENTO: .....

Fecha Lugar

DOMICILIO: ..... (5)

Calle Nro. Teléf. Ciudad o Localidad

PROFESION U OCUPACION: Teón de A.T.E.

LUGAR: ..... CARGO: .....

IDEOLOGIA POLITICA: ..... CLASIFICACION: .....

DATOS COMPLEMENTARIOS: .....

Est. Civil Conyuge Hijos

.....

Otros familiares

144533

Fecha	Documentos	ANTECEDENTES A REGISTRAR
5/6/72.	Doc.1407.	**Hospedó en su casa a Máximo OLEAURRE SUAREZ, cuando este / viajo a P. de los Toros, cumpliendo cón una misión del M.26 de Marzo.(BB).-**
NOV.1971	Lista 988 PDC F.A	Candidato en el 39.lugar a la Junta Departamental por el dpto.de Tacuarembó sub lema Frente del Pueblo(SS)
15.8.78	D.0947	Delegado de Casa por las listas 988-9988,808 y1808en las E- lecciones Nac. año 1971, por el Departamento de Tacuarembó. Cto. 32.
3.3.80	0021	9.III.79- Presenta reclamo ante el Delegado del S.I.D. en el Dpto. de Tacuarembó, por habérsele incluido en la Cat. "C" de Constancias de Habilitación para Cargos Públicos.-
		16.III.79- El Delegado Dptal. del S.I.D. eleva a éste Servicio el reclamo presentado por el causante, para considera- ción.
		11.V.79- Por Exp. Nº 151/3-I/79 de éste Servicio se comuni- ca al Delegado del S.I.D. en Tacuarembó, que luego de efec- tuar un reestudio de los antecedentes del causante, se entien de pertinente mantenerlo en la Cat. "C" de Constancias de Habilitación.-
		12.VI.79- Se le comunica al cuasante el resultado de su re- clamo.

53

Fecha	Documentos	144533 ANTECEDENTES A REGISTRAR
		22.VI.79- Presenta un 2do. escrito ante el Delegado del S.I.D en Tacuarembó, el que es elevado a éste Servicio el 29.VI.79, para su correspondiente tramitación. 24.7.79- Por Exp. Nº 248/D-I/79 de éste Servicio se remiten a la Junta de Comandantes en Jefe, los trámites y antecedentes del causante para su resolución.- 8.VIII.79- Por Exp. Nº190/JCJ/79 la Junta de Comandantes en Jefe resuelve mantener al causante en la Cat. "C" de Constancias de habilitación para Cargos Públicos.- 13.VIII.79- Por Exp. Nº 296/D-I/79 de éste Servicio, se remiten los obrados al Delegado Dptal. del S.I.D. para su conocimiento y notificación del interesado. Ind. del (1) al (5) ARCHIVO DESPACHO SR. JEFE DE DPTO. CARPETA Nº 298 (C)
26/2/982	12221/34	Funcionario de A.F.E. paso a situacion de disponibilidad el 23/03/79 en aplicacion del Acto Institucional N.7 de fecha 27/6/977.EVALUACION. A-1. (GM) Indica (6) ( ) ( ) ( ) ( )

144534-5

MINISTERIO DE DEFENSA NACIONAL

S. I. D.

Dep. I — Secc. I — FS 1

Sub Secc. G

Ficha Nro. ..... Confec. 31.1.78

TARAMASCO FRANCO — Apellidos

Víctor Hugo — Nombres

DOCUMENTOS: C/C ..... Serie ..... Nro. ..... C/I. 1.247.337 Nro. ..... Dpto. .....

OTROS DOC. ..... Pasaporte ..... Lib. Enrol. ..... etc. .....

NACIMIENTO: 27 años (1978) — Fecha ..... Uruguay — Lugar .....

DOMICILIO: José Belloni No.3794 — Calle ..... Nro. ..... Teléf. ..... Ciudad o Localidad .....

PROFESION U OCUPACION: Obrero de Hisisa

LUGAR: ..... CARGO: .....

IDEOLOGIA POLITICA: ..... CLASIFICACION: .....

DATOS COMPLEMENTARIOS: casado — Est. Civil ..... Cónyuge ..... Hijos .....

[redacted]

Otros familiares

F.2

Fecha	Documentos	144534 ANTECEDENTES A REGISTRAR
28.I.78 PD.6 a 6	12 5	25.I.78- Fue detenido al continuarse las investigaciones entre el personal de la firma Hisisa, al tener datos aparentemente injustificados e intencionales un Codets y un rodillo de máquinas [illegible]oras. Al ser interrogado no aportó ningún dato de interés. (MM).-

SERVICIO DE INFORMACION DE DEFENSA
Dep. 1

144535-2

Confeccionado el 16/3/973

F. 1 E

V A R I O S

FOTO

Apellidos TARAMASCO FARIAS

Nombres Victoriano

Fecha de Nacimiento 22 años en 1973

Lugar de Nacimiento

Est. Civil Soltero

1.743.340 (5)

Cred. Cívica (Canelones) CAA-21126 (12) Céd. Identidad 64.270 (CANELONES)

Otros Documentos

Ocupación Empleado Administrativo de la Sociedad Médica Uruguaya.-

Padre

Madre Rosa María FARIAS (1)

Domicilio Baltasar Brum No. 711 (Canelones) (13) Ciudad LAS PIEDRAS (CANELONES)

Otros datos Hermanos: Blanca y Margaret (4)

[redacted]

Imp. CHIESA Hnos. Ltda. 4.000 - 11 - 72

14 - - -

FICHA COMPLEMENTARIA

E.2

DOCUMENTO		ANTECEDENTES
Fecha	Origen	
21/I/973 31/1/73 21 ENE (H).	J.P.M.(PD) Doc.240 P.P.I. E.M.G.E.	-En la fecha fué detenido por personal de Radio-patrulla, en Avda. Agraciada y San Martín, junto a Romana Janet MARTINEZ FAEDO. Fué detenido, ya que en ese momento portaba un revolver Cal.22 y 16 proyectiles, 6 de los cuales tenían la punta limada en cruz. Permanecen siendo indagados en Secc. 11.- ((FF))
24.II.73	Doc.196	Indica doc. anterior.(SS)
20/5/77	D.0475 PME.	-Figura en una nómina de privados de libertad en el ambito del Ejercito al 6/8/976. Lugar de Reclusión: EMR.1 Eval.A-1 (MM).-
20/5/77 PME	Doc.0475 (B)	6/8/76. Detenido el 20/5/74. Procesado. Eval.A-1.- (i).
14.12.81	Doc.10298	Familiares de presos políticos uruguayos denunciaron una vez más las condiciones de vida de los mismos,en la cárcel, mencionando entre otros al causante. EVAL:A-2. (VM).

FECHA	DOCUMENTOS	ANTECEDENTES A REGISTRAR 144539 53
26.12.81	D10619	Recluso No. 1656.- Es visitado en el E.M.R. No.1 por su madre: Rosa María FARIAS TABARES, de profesión: Enfermera en Médica Uruguaya.- Eval.A-1.-Indica (1).-(FE)
16.02.82	D. 5757/ 49	-Figura en una relacion de la Corte Electoral, de ciudadanos inscriptos en el Registro Civico Nacional, que se encuentran comprendidos en el Art. 1, Literal "B" del Acto Institucional No. 4, con prohibicion de ejercer el derecho de voto. (Procesados por delitos de "Lesa Nacion").EVALUACION A-1(VL) Indica (2) (3)
~~16.02.82~~	~~D.6004/81~~	~~-Se encuentra comprendido en el Art.1o. literal b) del Acto Institucional No.4,por haber sido procesado el~~ / / ~~por los delitos previstos en. C.P.M.~~ ~~C.P.O.~~ ~~EVALUACION A-1 (LA)~~
27.7.82	17179	16.8.79 - Sentencia 2da.Instancia: 13 años de Prisión. 24.5.82 - Nuevo Procesamiento.CAUSA:Seispuntista:Art.60(V 60(I)Nal.6º y 60(XII) C.P.M.JUEZ:J.M.I. 3er.Turno.Eval: A-1 (00)

FECHA	DOCUMENTOS	TARAMASCO FARIAS ANTECEDENTES A REGISTRAR VICTOR - F5 4
4.1.83	D23460	Es mencionado en Acta Labrada de declaraciones de Conrado Alceo GYURKOVITS HERBON del 8.5.1972.(Ver página 101)Eval. A-1.(ME)
10.2.83	D.24324 Pág 063	FECHA DE DETENIDO: 20.5.74, UNIDAD CAPTORA: USACH, CONDENADO: 13 años, FECHA DE LIBERTAD PROBABLE: 20.5.87, Art. 60 (V), 60(XI),60(I),6-60 (XII) CPM, 344,342, C.P.P. SEIS PUNTISTA.-Eval.A-1.-(FE)
28.4.83	0470/80 Pág. 6	1.10.80:Figura en una relación de reclusos del E.M.R.1 integrantes del denominado Movimiento "PUNTISTA".Es visitado en el Establecimiento por su madre,Rosa FARIAS y sus hermanas Blanca y Margaret.-Eval:A-1(Indica 4)(AD)
15.7.83	24746/83 Pág.038	-03.03.83-Figura en una relación procedente de la P.M.E. de detenidos en el E.M.R.1.Detenido el 20.05.74.Perteneciente al M.L.N. SISPUNTISTA.-EVAL:A-1 (Q)
15.7.83	18378/82	-02.09.82-Ficha del E.M.R.1, establece:Detenido el 27.12.74. Procesado por:Art.60(V) C.P.M. Arts:281, 56, 5, 344, C.P.O. Perteneciente al M.L.N. Col.7, zona sector militar, grupo militar, integrante de grupo.-Indica (5) EVAL:B-2 (Q)
31.3.84	1513/79 Pág.26	En Consolidado de PME de fecha 31.8.79 figura como: 20.5.74:Detenido,S.1ra.I.:8 a.P.,Juez 1ra.I.4°Turno,Mov.:C. 16.8.79:13 años P..-Eval:A-1(AD)

FB.I

JUNTA DE COMANDANTES EN JEFE
S. I. D.

144536-0

Dep. I [redacted] Secc. I
Sub[redacted] A/N
Ficha Nro. ____ Confec. 25.3.83

TARAMASSO MONTANO (1) Cyro Raúl (2)
Apellidos Nombres

DOCUMENTOS: C/C ____ C/I. 1.477.872-0 (3)
Serie Nro. Nro. Dpto.

OTROS DOC. ____
Pasaporte Lib. Enrol. etc.

NACIMIENTO: 23 años (1983) (4)
Fecha Lugar

DOMICILIO: Juan Ramón Gomez 3182 (5)
Calle Nro. Teléf. Ciudad o Localidad

PROFESION U OCUPACION: Estudiante de Fac de Ingenieria (6)

LUGAR: ____ CARGO: ____

IDEOLOGIA POLITICA: ____ CLASIFICACION: ____

DATOS COMPLEMENTARIOS: soltero (7)
Est. Civil Cónyuge Hijos

Otros familiares

F-2

Fecha	Documentos	ANTECEDENTES A REGISTRAR
		144536
25.3.83	22641/82	9.11.82: SE.PLA.CO.DI. solidita a O.E.A una beca a nombre del causante para asistir al curso de Estadistica Matemática, que se realizará en SANTIAGO DE CHILE en el Centro Interamericano de Enseñanza Estadística, desde el 1.2.83 hasta diciembre de 1983.-Eval.A-1.(TJ)
20.01.84	33486/004	29/DIC/83: Se establece que el causante fue detenido por la Guardia de Granaderos Gareíz de los disturbios provocados por unas 200 personas con motivo de la finalización del ayuno que venía realizando Gorman ARAUJO (Director de CX30 LA RADIO), frente al Edificio de 18 de Julio 2294.- Eval:A-1.- (SM).- Indica (1) al (7)

F-1

JUNTA DE COMANDANTES EN JEFE 144537-8
S. I. D.

Dep. I Secc. I
Sub Secc. A/N
Ficha Nro. ____ Confec. 29.1.78

TARAMASSO (Apellidos) Wáshington (Nombres)

DOCUMENTOS: C/C ..... (Serie / Nro.) C/I. ..... (Nro. / Dpto.)

OTROS DOC. ..... (Pasaporte / Lib. Enrol. / etc.)

NACIMIENTO: ..... (Fecha / Lugar)

DOMICILIO: ..... (Calle / Nro. / Teléf. / Ciudad o Localidad)

PROFESION U OCUPACION: Administrativo

LUGAR: Liceo Nº13 CARGO: .....

IDEOLOGIA POLITICA: ..... CLASIFICACION: Marxista

DATOS COMPLEMENTARIOS: .....
Est. Civil [redacted] Cónyuge Hijos
.....
Otros familiares

F. 2

Fecha	Documentos	144537 ANTECEDENTES A REGISTRAR
29.19.75	D. 1881	- Según informe se le sindica como de filiación marxista.- Eval.A-2.-(H) Reprocesó (V).-

F1

MINISTERIO DE DEFENSA NACIONAL
S. I. D.

144538-6

Dep. I Secc. I
Sub-Secc. G
Ficha No. ..... Confec. 23.12.68

TARAMBURELLI José
Apellidos Nombres

DOCUMENTOS: C/C ..... C/I .....
Serie N.o N o Dpto.

OTROS DOC.: .....
Pasaporte Lib. Enrol. etc.

NACIMIENTO: ....
Fecha Lugar

DOMICILIO: .....
Calle N o Telef. Ciudad o Localidad

PROFESION U OCUPACION: .....

LUGAR: ..... CARGO .....

IDEOLOGIA POLITICA ..... CLASIFICACION .....

DATOS COMPLEMENTARIOS ....
Est. Civil Hijos

.....
Otros familiares

52

FECHA	DOCUMENTOS	144538 ANTECEDENTES A REGISTRAR
28.IX.65	.75/1982.	Integrante de la comisión Social de la Agrupación Obrera Textil de Juan Lacaze.

F 1

JUNTA DE COMANDANTES EN JEFE

S. I. D.

144539 -4

Dep. I [redacted] Secc. I

Sub Secc. A/N

Ficha Nº ..... Confec. 10.3.83

TARAN .....

Apellidos

..... Nombres

DOCUMENTOS: C/C. ..... C/I. .....

Serie Nº Nº Dpto.

OTROS DOC. .....

Pasaporte Lib. Enrol. etc.

NACIMIENTO: .....

Fecha Lugar

DOMICILIO: .....

Calle Nº Teléf. Ciudad o Localidad

PROFESION U OCUPACION: .....

LUGAR: ..... CARGO: .....

IDEOLOGIA POLITICA: ..... CLASIFICACION: .....

DATOS COMPLEMENTARIOS .....

Est. Civil Cónyuge Hijos

.....

Otros familiares

[redacted]

Fecha	Documentos	144539 ANTECEDENTES A REGISTRAR	f 2
10.3.83	21726/82	-Se ha constatado que,durante las charlas realizadas por la Iglesia "Testigos de Jehová" en la C.de Cerro Largo, en el local cito en Navarrete Nº540 a cargo de Enrique HUIDOBRO, se vierten conceptos contra el régimen,particularmente por parte del causante.-Eval:A-2(AD)	

JUNTA DE COMANDANTES EN JEFE

S. I. D.

C/C 14 45 40-2

F-1 (VW)

Dep. I Secc. I

Sub Secc. A/N

Ficha Nº ..... Confec. 8.3.83

TARAN BLANCO — Apellidos

Adalberto — Nombres

DOCUMENTOS: C/C. F.A.A. 3744 — Serie / Nº

C/I. 336.449-5 (Ty Tres) — Nº / Dpto.

OTROS DOC. ..... Pasaporte / Lib. Enrol. / etc.

NACIMIENTO: 65 años (982) — Fecha / Lugar

DOMICILIO: F. Lavalleja 268 — Calle / Nº

Teléf.

Treinta y Tres — Ciudad o Localidad

PROFESION U OCUPACION: Jubilado

LUGAR: ..... CARGO: .....

PARTIDO COLORADO

IDEOLOGIA POLITICA: PACHECO-TARAN Nov/982 CLASIFICACION: CONVENCIONAL

DATOS COMPLEMENTARIOS CASADO

Est. Civil / Cónyuge / Hijos

Otros familiares

Fecha	Documentos	144540 ANTECEDENTES A REGISTRAR
13/1/88	23691/070	Electo 1 titular. del Organo Deliberante Nacional del Partido Colorado por el Departamento de Treinta y Tres. Hoja de Votación F.A.C de acuerdo al resultado de las Elecciones Internas de los Partidos Políticos habilitados, efectuadas el 28-XI-82. — Eval. A-1 (BB).

F-2

JUNTA DE COMANDANTES EN JEFE

S. I. D.

144541-0

Dep. II Secc. I

Sub Secc. A/N

F. 1

Ficha Nº ..... Confec 9.3.83

TARAN — Apellidos

Aníbal — Nombres

DOCUMENTOS: C/C. ..... Serie ..... Nº ..... C/I. ..... Nº ..... Dpto.

OTROS DOC. ..... Pasaporte ..... Lib. Enrol. ..... etc.

NACIMIENTO: ..... Fecha ..... Lugar

DOMICILIO: ..... Calle ..... Nº ..... Teléf. ..... Ciudad o Localidad

PROFESION U OCUPACION: Pastor

LUGAR: Dpto. de Treinta y Tres CARGO: .....

IDEOLOGIA POLITICA: ..... CLASIFICACION: .....

DATOS COMPLEMENTARIOS ..... Est. Civil ..... Cónyuge ..... Hijos

..... Otros familiares

Fecha	Documentos	144541 ANTECEDENTES A REGISTRAR	f5.2
9.3.83	21726/82	El causante es uno de los Pastores de la Iglesia "Testigos de Jehová" en el Dpto. de Treinta y Tres, dependiente del órgano directivo "Torre del Vigía" en la C. de Montevideo. Dicha Iglesia, en Treinta y Tres no cuenta con salón, por lo que sus actividades se desarrollan realizando visitas domiciliarias.-Eval:B-2(AD)	

JUNTA DE COMANDANTES EN JEFE

28.1.81

VARIOS

Dep. I Secc. E1

S. I. D. 144542-8

Sub Secc. A/N

Ficha Nº ..... Confec. .....

TARAN — Apellidos

Darío José — Nombres

DOCUMENTOS: C/C ..... Serie ..... Nº ..... C/I. ..... Nº ..... Dpto. .....

OTROS DOC. ..... Pasaporte ..... Lib. Enrol. ..... etc. .....

NACIMIENTO: ..... Fecha ..... Lugar .....

DOMICILIO: ..... Calle ..... Nº ..... Teléf. ..... Ciudad o Localidad .....

PROFESION U OCUPACION: .....

LUGAR: ..... CARGO: .....

IDEOLOGIA POLITICA: ..... CLASIFICACION: .....

DATOS COMPLEMENTARIOS: ..... Est. Civil ..... Cónyuge ..... Hijos .....

..... Otros familiares .....

Fecha	Documentos	144542 ANTECEDENTES A REGISTRAR
28.780	Doc.0207	-Figura entre los posibles firmantes de un Manifiesto del P.N. denominado "El Partido Nacional a los ruguayos"que apareciera en el Boletín Nro.20 "DESDE URUGUAY" del P.C. a fines de octubre del 79 en el que se plantea una rápida solución a la vigencia de las libertades públicas, la libre discusión pública y amplia participación popular referente al Texto Constitucional, el reintegro de la actividad sindical y la modificación de la Política Económica causante del deterioro progresivo y acelerado del salario real.- Eval:B-2 (M).-

Imp. Nacional 716/79

Fs. 1

SERVICIO DE INFORMACION DE DEFENSA

Dep. 1

V A R I O S

144543-b Confeccionado el 31.5.74.

FOTO

Apellidos TARAN

Nombres Héctor

Fecha de Nacimiento

Lugar de Nacimiento

Est. Civil

Cred. Cívica ..... Céd. Identidad

Otros Documentos

Ocupación

Padre

Madre

Domicilio S.Gadea 442 Ciudad T. y Tres

Otros datos:

chiesa hnos. - 4 000 - 5/77

F.2

FICHA COMPLEMENTARIA

DOCUMENTO		ANTECEDENTES
Fecha	Origen	144543
7.5.74.	Doc.0950.	- Figura en una nómina incautada, de destinatarios en impresos en propaganda subversiva. Eval: A - 2. Reprocesado por (Y).

E1

JUNTA DE COMANDANTES EN JEFE

S. I. D.

VARIOS

144544-4

Dep. I Secc. I

Sub Secc. A/N

Ficha Nº ..... Confec. 28.7.83

TARAN (Apellidos) Juan (Nombres)

DOCUMENTOS: C/C. ..... (Serie / Nº) C/I. ..... (Nº / Dpto.)

OTROS DOC. ..... (Pasaporte / Lib. Enrol. / etc.)

NACIMIENTO: ..... (Fecha / Lugar)

DOMICILIO: ..... (Calle / Nº / Teléf. / Ciudad o Localidad)

PROFESION U OCUPACION: .....

LUGAR: ..... CARGO: .....

IDEOLOGIA POLITICA: ..... CLASIFICACION: .....

DATOS COMPLEMENTARIOS ..... (Est. Civil / Cónyuge / Hijos)

..... (Otros familiares)

Fecha	Documentos	14454 ANTECEDENTES A REGISTRAR
28.7.83	28761/01	-9.7.83: en el día de la fecha concurre junto a su Sra. a la Parroquia SAN JOSE OBRERO a presenciar la obra teatral "HECHOS CONSUMADOS".- Eval.: A-1.- (MB)

F 1

SERVICIO DE INFORMACION DE DEFENSA 144545-1

Dep. 1

Confeccionado el **25 MAR. 1976**

V A R I O S

FOTO

Apellidos TABAN

Nombres Matilde

Fecha de Nacimiento

Lugar de Nacimiento

Est. Civil

Cred Cívica Céd. Identidad

Otros Documentos

Ocupación

Padre

Madre

Domicilio Ciudad Dpto. CANELONES

Otros datos

Imp. CHIESA Hnos. Ltda. 10.000 - 12 - 73

FS 2

FICHA COMPLEMENTARIA

DOCUMENTO		14545 ANTECEDENTES
Fecha	Origen	
Año 1971	PDC 777 Canelones	Figura en el 12o.lugar para la Junta Electoral de Canelones por el PDC, Lista 777, Sub-Lema "Mov. Independiente".- (I)
Año 1971	PDC 1777 Canelones	Figura en el 10o.lugar para la Junta Dptal.de Canelones por el PDC, Lista 1777, Sub-Lema "Mov. Independiente".- (I)

FICHA CONFECCIONADA EL 03.09.80

CIVIL Y GOBIERNO

F1

JUNTA DE COMANDANTES EN JEFE

Dep. I Secc. I

Sub Secc. [redacted]

S. I. D.

1445468

Ficha Nº ..... Confec. .....

TARAN BURGUEÑO (1) — Apellidos

Lauro . Umberto (2) — Nombres

DOCUMENTOS: C/C C.I.A. 2079 (3) — Serie / Nº — C/I. 627.299-6 Mdeo.(4) — Nº / Dpto.

OTROS DOC. ..... — Pasaporte / Lib. Enrol. / etc.

NACIMIENTO: 68 años en 1982.-(5) — Fecha / Lugar

DOMICILIO: ..... Soca (6) — Calle / Nº / Teléf. / Ciudad o Localidad

PROFESION U OCUPACION: Jubilado (7)

LUGAR: ..... CARGO: .....

IDEOLOGIA POLITICA: Partido Colorado Pacheco-Careche (8) Nov/982 CLASIFICACION: CONVENCIONAL (9)

DATOS COMPLEMENTARIOS: Casado (10) — Est. Civil / Cónyuge / Hijos

[redacted]

Otros familiares

F.2

Fecha	Documentos	144546 ANTECEDENTES A REGISTRAR
31.8.80	"EL DIA" Pág. 1.-	- Por resolución de la Comisión Interpretativa creada por el Acto Institucional Nº 4 de fecha 1º de setiembre de 1980, fue rehabilitado de su proscripción política dispuesta en dicho Acto.- (S)
1.9.76	"EL DIA" Pág.7.-	- Por Acto Institucional Nº 4 de fecha 1º de setiembre de 1976, le fueron suspendidos los derechos políticos por el término de 15 años.- (S)
13/1/83	23691/068	Electo 4 Suplente del Organo Deliberante Nacional del Partido COLORADO por el Departamento de CANELONES Hoja de Votación C.A.E. de acuerdo al resultado de las Elecciones Internas de los Partidos Políticos habilitados, efectuadas el 28-XI-82. — Eval. A-1 (XX). Indice: Del (1) al (10).-

Imp. Nacional 716/79

MINISTERIO DE DEFENSA NACIONAL 144547-7
S. I. D.

E 51

Dep. 1
Sub-Secc. A/N
Ficha Nro..... Confec. 8/XI/972

TARANASCO Lilián Mabel
Apellidos Nombres

DOCUMENTOS: C/C. ..... C/I. .....
Serie Nro. Nro. Dpto.

OTROS DOC. .....
Pasaporte Lib. Enrol. etc.

NACIMIENTO: .....
Fecha Lugar

DOMICILIO: .....
Calle Nro. Teléf. Ciudad o Localidad

PROFESION U OCUPACION: .....

LUGAR: ..... CARGO: .....

IDEOLOGIA POLITICA: ..... CLASIFICACION: .....

DATOS COMPLEMENTARIOS: .....
Est. Civil Conyuge Hijos

.....
Otros familiares

F5.9

Fecha	Documentos	144547 ANTECEDENTES A REGISTRAR
23/X/972	D.3705 R/D	Permanece detenida en una Unidad de las FF.AA.-Prestaba cobertura a clandestinos.-(J).-

JUNTA COMANDANTES EN JEFE 144548-5

Dep. 1

S-1

Confeccionado el 30.8.76

VARIOS

FOTO

Apellidos TARANCO SPERANZA

Nombres Jorge Walter

Fecha de Nacimiento 23 años(1976)

Lugar de Nacimiento Uruguay

Est. Civil Soltero

Cred. Cívica ..... Céd. Identidad 1.240.540

Otros Documentos .....

Ocupación .....

Padre .....

Madre .....

Domicilio Juan Paullier 1906 Ap.203 Ciudad .....

Otros datos .....

[redacted]

IMP. CHIESA Hnos. Ltda. 8.000 - 5 - 76

F 2

FICHA COMPLEMENTARIA

DOCUMENTO		144548 ANTECEDENTES
Fecha	Origen	
24.8.76 PD. 7a7	1095	18.8.76 -Detenido como corolario de declaraciones en relación al tráfico y consumo de drogas. Se encuentra a disposición del JLI de 5to. Turno.- (DD)
24.8.76 PD. 7 a 7	1090	19.8.76 -Recuperó la libertad.- (DD)
13.11.76 PD. 7 a 7	1408	31.10.76 -Procedente de la J.P. de Rocha registra entrada como detenido al haber sido deportado de la República Federativa del Brasil. En virtud de haber estado detenido en Porto Alegre en averiguación de tráfico y consumo de marihuana, viene siendo indagado.- (DD)
13.11.76 PD. 7 a 7	1406	2.11.76 -Fue internado en el régimen de MPS por orden y a disposición del P. Ejecutivo por sospecharse de que estuviera vinculado con elementos subversivos que actuan en Brasil.- (DD)
13.11.76 PD. 7 a 7	1404	4.11.76 -Recuperó la libertad.- (DD)

F 1

MINISTERIO DE DEFENSA NACIONAL
S. I. D.

144549-3

Dep. I Secc. I
Sub - Secc. G
Ficha Nro. ____ Confec. ____

TABARCO URAGA (2) — JUAN
Apellidos — Nombres

DOCUMENTOS: C/C ____ Serie ____ Nro. ____ C/I. ____ Nro. ____ Dpto. ____

OTROS DOC. ____ Pasaporte ____ Lib. Enrol. ____ etc.

NACIMIENTO: ____ Fecha ____ Lugar ____

DOMICILIO: ____ Calle ____ Nro. ____ Teléf. ____ Ciudad o Localidad ____

PROFESION U OCUPACION: Vocal

LUGAR: Federación Rural CARGO: ____

IDEOLOGIA POLITICA: ____ CLASIFICACION: ____

DATOS COMPLEMENTARIOS: ____ Est. Civil ____ Conyuge ____ Hijos ____

Otros familiares

144549 62

Fecha	Documentos	ANTECEDENTES A REGISTRAR
3.6.75	Prensa "El Día" Fv.3-2.	Figura como Vocal de la Federación Rural.(E).-
	27.1.82	Memo(A)Nº132/82 para el DPTO.III/SID.(PP).
11.05.82	D.14635	-Secretario de la Federación Rural del Uruguay por el período 1981-1982. Evaluación: A-1 . (VL).-Indica (1) ( )
315.82	D.15429	Integra la lista de autoridades de la F.R.U.,en calidad de titular,para el período 1982-1984.- Prensa "El País"(AD).-
9.6.82	D.15775	Es Vice-Presidente de la Federación Rural por el período 1982/83.- Eval:A-1(AD).-
5.3.83	543/80	-Contador de la Federación Rural del Uruguay por el período 1980/1981.Evaluación:A-1.(KE)
13.5. 83	27535/3 P.D.	-6.6.83.-1er Vice Presidente de la Federación Rural por el período 1983-1984.Eval:A-1.(TT)
24.6.83	27838/14 y 22	4.3.83 - En la fecha el periódico "La Colonia" publica declaraciones del causante en las que expresa que los precios del ganado han recobrado posiciones y exhorta

...///

JUAN T. RANCO

FECHA	DOCUMENTOS	44549 ANTECEDENTES A REGISTRAR 83
	///...	a los productores a ser cautelosos en las ventas con el fin de permitir se sigan mejorando los niveles de precios. Al 30.3.83 se establece que en su carácter de Vice-Presidente de la Federación Rural dió a conocer un comunicado por el que exhorta a los productores a coordinar con sus respectivas cooperativas a fin de concretar una buena operación en la venta de trigo, ante la inminente exportación del cereal que está prevista. Eval:"-1 (CO)
27.6.83	27811/2 P.D.	-15.6.83.-Asistió al acto de los productores agropecuarios con motivo de celebrarse en la fecha "El Día del Trabajador Rural" realizado en la Plaza Independencia, el que consistió en la colocación de una ofrenda floral al Gral. Artigas. Eval:A-1.(TT)
1.7.83	27475/44 y 45	25.4.83 - En su carácter de Vicepresidente de la Federación Rural fue recibido por el CEN con el fin de ofrecer la colaboración en el tema agropecuario, en momentos en que los partidos inician los análisis de la realidad socioeconómica del País. Eval:A-1 (OO)
2.8.83	17033/65	Indica idem al doc. 15775. Eval.A-1.(ME)

FECHA	DOCUMENTOS	144549 ANTECEDENTES A REGISTRAR
15.9.83	30295/3 P.D.	-9.9.83.-Concurrió a una reunión de Convencionales en la Casa de los Lamas,en la cual se rindió homenaje a Aparicio Saravia.Eval:A-1.(TT)
7.4.84.	33090/83 Pág.55	-Indica Idem.Doc. 23691/83.Eval:A-1.(KE)

JUNTA DE COMANDANTES EN JEFE 144550_1

S. I. D.

Dep. I Secc. I

Sub Secc. A/N 4.3.82

Ficha Nº ..... Confec. .....

TAJAFA FERNANDEZ (Apellidos) Aranzará (Nombres)

DOCUMENTOS: C/C ..... (Serie / Nº) C/I. 859.240 (Nº / Dpto.)

OTROS DOC. ..... (Pasaporte / Lib. Enrol. / etc.)

NACIMIENTO: ..... (Fecha / Lugar)

DOMICILIO: ..... (Calle / Nº / Teléf. / Ciudad o Localidad)

PROFESION U OCUPACION: .....

LUGAR: ..... CARGO: .....

IDEOLOGIA POLITICA: ..... CLASIFICACION: .....

DATOS COMPLEMENTARIOS: ..... (Est. Civil / Cónyuge / Hijos)

..... Otros familiares

Fecha	Documentos	144550 ANTECEDENTES A REGISTRAR	Fs 2
26/2/982	12221/37	Funcionario de O.S.E. paso a situacion de disponibilidad el 19/06/80 en aplicacion del Acto Institucional N.7 de fecha 27/6/977.EVALUACION. A-1. (GM) Indica ( ) ( ) ( ) ( ) ( )	

F 1

MINISTERIO DE DEFENSA NACIONAL

S. I. D.

144551-9

Dep. I Secc. I

Sub-Secc. C

Ficha Nº ..... Confec 23/8/73

TARANTO Alberto

Apellidos Nombres

DOCUMENTOS: C|C ..... C|I .....

Serie Nº Nº Dpto.

OTROS DOC.: .....

Pasaporte Lib. Enrol. etc.

NACIMIENTO: .....

Fecha Lugar

DOMICILIO: .....

Calle Nº Telef. Ciudad o Localidad

PROFESION U OCUPACION: .....

LUGAR: ..... **CARGO** .....

IDEOLOGIA POLITICA ..... **CLASIFICACION** .....

DATOS COMPLEMENTARIOS .....

Est. Civil Conyuge Hijos

[redacted]

otros familiares

f. 3

FECHA	DOCUMENTOS	144551 ANTECEDENTES A REGISTRAR
15/8/73	"La Mañana"	Integra el Consejo Ejecutivo de la Cámara de la Construcción, a partir de hoy 15 de agosto, sustituyendo al Arq. Enrique STEWART, quién pidió licencia.-(II)

SERVICIO DE INTELIGENCIA
División I
(Seguridad)

MINISTERIO DE DEFENSA NACIONAL
SERVICIO DE INFORMACION DE DEFENSA
M/F
144552-963

Sección «A»
Act. Ant. Nac.
Ficha N.º [redacted]

51

Nombres y Apellidos: TARANTO de LORIER, Ana María
PRATO (5)

Foto

Fecha de Nacimiento: 25 años (1965) (1)

Lugar de Nacimiento: Uruguay (2)
(País - Ciudad o Localidad - etc.)

Cred. Civ.: Serie QAA N.º 21544 Ced. Identidad:

Otros documentos: (4)
(Pasaporte - Libreta Enrolam. - etc.)

Domicilio: Departamento de FLORIDA (3)
(Ciudad o Localidad) (Calle) (N.º) (Telef.)

Filiación
- Edad Aparente ..... Color del Cutis .....
- Color del Cabello ..... Estatura Aproximada .....
- Complexión ..... Aspecto Social .....
- Señas particulares .....

13224

Ficha confeccionada en Montevideo el 14 de agosto de 1963.-

144552

F2

ACTIVIDADES

(1) Laborales: Profesión Profesora de I. ESPAÑOL (9) Lugar de trabajo Rivera 470 (FLORIDA)

Cargo ..... Antigüedad ..... (6)

Otras Actividades .....

(2) Políticas: Ideología Comunista ..... Actuación .....

Antecedentes .....

Antecedentes familiares .....

(3) Sociales: Estado Civil Casada (7) Religión ..... Figuración .....

Grado Instrucción ..... Lugares que frecuenta .....

(4) Económicas: Situación ..... Capital aprox. ..... Vehículo ..... marca y N.o

Otros datos .....

Datos Complementarios Conyugue: Alberto LORIER SANDRO (8)

Apreciación Personal Gral. .....

TARENTO de LORIER, FICHA COMPLEMENTARIA Ana María 3

Documento		144552 Antecedentes
Fecha	Origen	
8.VI.962	El Popular	Firmante de un remitido anti-imperialista.
6.X.962	Marcha	Firmante de un manifiesto del Movimiento de Trabajadores de la Cultura (integrantes del FIDEL)
		Firmó manifiesto de MIL CIEN INTELECTUALES DEL FIDEL
17-V-964	B-75-(1)-D-141. "El País"	-Según se publica en el diario "El País" de fecha 17-V-964, bajo el título de "El Comunismo en la Enseñanza", aparece como integrante del Consejo Directivo de la Gremial de Profesores de Secundaria, llamado a integrar la Federación de la Enseñanza, y en la comisión de Finanzas.-
2-IX-964	**El Popular** B-75-(1)-D-300	**-Firmante de un manifiesto de intelectuales en contra de la resolución de la OEA (ruptura de relaciones con Cuba).-**
22-X-964.-	B-75(1)D-1006.	--Adherente del "Primer Encuentro de Intelectuales Progresistas", organizado por el Movimiento de Trabajadores de la Cultura del Frente Izquierda de Liberación realizado en Montevideo los días 22,23,y 24 de octubre de 1964.-
12/V/965	75/2849	**-Firmante de un manifiesto de Profesores, donde por parte de la Comisión Organizadora" se invita a concurrir a la "Asamblea Constitutiva del Organismo" que se realizará el día 12 de mayo del corriente año en el Teatro "Circular" sito en la calle Convención 1340, de la ciudad de Montevideo.-**

//..

FICHA COMPLEMENTARIA

Documento		144552 Antecedentes
Fecha	Origen	
	..//..	**En este manifiesto se mencionan los puntos por los cuales se moviliza la gremial de referencia.-**
10-VI-964.-	B-75(1)-D-253.	-Firmante de una declaración de Profesores de Enseñanza Secundaria de tendencia izquierdista en solidaridad con el pueblo de Chipre, rechazando todas las amenazas contra este pueblo, violatorias del derecho de autodeterminación que debe presidir las relaciones entre todos los pueblos.-
11-XI-966.-	B-75-D-630?-	-Figura en un llamamiento a apoyar al "FRENTE IZQUIERDA DE LIBERACION" y a votar sus listas en las elecciones correspondientes al año en curso, llamamiento éste que es formulado por los trabajadores de la cultura de dicho frente.-
1971.	**Lista 2001. FLORIDA.-**	**-Candidato en el 4to. lugar Titular a la JUnta Departamental, en las listas del P.Comunista para las elecciones de 1971. "PP".-**
8/I/976	Doc.0001	-Afiliada al Partido Comunista el 25/III/965 con el No 22687. (Microfilm incautado a Rodney ARISMENDI) Eval.: B-2. (1)(2)(3) .(RR)
17/5/76	**D. 0689**	**-Indica lo mismo que el doc. anterior. No. Af. 22687.-Eval.** B-1 (U).-Indica (4).

FECHA	DOCUMENTOS	144552 ANTECEDENTES A REGISTRAR 85
8.VI.62 "EL POPULAR" D-1564/80		-Suscribe un Manifiesto de Profesionales, Intelectuales, Artistas, Estudiantes, Trabajadores; que se Pronuncian por un Frente de las Fuerzas Democráticas y Antimperialistas, sin exclusiones.-(J).-
6.9.78	D.1068	-Figura en una relación de Docentes de Enseñanza Secundaria afiliada al Partido Comunista Uruguayo, con el Nro. 22.687.- Eval: A-1 (M).-
26.2.71.	D.77.D.1	Figura en una nómina de profesores de Enseñanza Secundaria (Afiliados a la Gremial de Profesores de Montevideo y Federación Nacional de Profesores) vinculados a actividades de proseletismo y agitación subversiva a simpatizantes de las mismas, en los años 1965/66/67/68.- (M).- Eval.F-3.-
7.4.77.=	Doc. 307	- Figura en una relación de profesores que serían de tendencia izquierdista, contenida en un folleto publicado por la Federación Nacional de Profesores de Enseñanza Secundaria, en ocasión de la elección de Consejeros, que llevó a cabo en la ciudad de Salto, en los días 29 y 30 de Julio, entre los años 1969/1972,- (LL) (Eval. A-1.-).-

FECHA	DOCUMENTOS	ANTECEDENTES A REGISTRAR 144552 f5.6
26.12.81	.D.10619	Visita en el E.M.R. No,1 a su esposo, Recluso No. 2344; Alberto LORIER SANDRO,- Eval.A-1.- Indica (5) al (8).-(FE)
13.04.82	D. 13663 08	-Figura en una relación de personas que ocupan cargos públicos y que visitan con regularidad a reclusos internados en el E.M.I.R. 1. -EVALUACION A-1.-(GM) (LA). Indica ( ) ( ) ( ) ( ) ( ) ( ).
25.05.82	D. 15210 PAG 167	Funcionario del CONAE que fue sumariado en aplicación del procedimiento disciplinario previsto en la Ordenanza No. 17. Destituído por R. I. No. 7/101/77, de 8/3/77.- Evaluación: A-1. Indica (9) ( ) ( ) ( ) (VL)
9.7.81.	D.5757	- Proscripta de acuerdo al Acto Institucional No.4, Art. 1ro. Inciso A. por haber sido candidato a la J.Dptal. por la lista 1001, 2001, 4001, del Partido Comunista por el Departamento de Florida, en las elecciones Nacionales de 1966, figurando tambien como titular a la J.Dptal de Florida por la lista 2001, del Frente Amplio, en las elecciones Nacionales de 1971.- Proscripción 15 años. EVAL: A - 1.
29.11.82	.....	- Se hizo Memo (A) No.2759/82 para el E.M.R.No.1.-(SS)-
11.07.83	D.26314 Pag.1232	Idem Doc.001/76.-Eval:A/2.- (SM).-

FECHA	DOCUMENTOS	TARANTO de LORIEA ANTECEDENTES A REGISTRAR 144552 Ana María
27.12.83	1955/79 pag 2	-12.9.71-"EL HERALDO"-En su edición del 11.9.71, publica un artículo en donde la causante convoca entre otras a un encuentro femenino de mujeres floridenses en apoyo al F.A.Eval:A-1(M).-

FECHA 14	DOCUMENTOS 4552	ANTECEDENTES A REGISTRAR 58.

29.10.76 F.9

J. C. J.

Dpto. 1

14552

Apellidos TARANTO

Nombres Ana María

Documentos: Afiliada al P.C. Nº (Ileg.)

Ant, Secc.	A	B	C	D	E	G	V
	X						

Secreto

14552 ANTECEDENTES

Doc.0001/76.-(00)

F. Ingr. 25.03.65 25 años

Dom: (Florida).-

Doc: Ilegible.-

Profesora.-

Eval. B-2.-

SERVICIO DE INFORMACION
DE DEFENSA
Dep. 1

144553-5 Confeccionado el 16.8.72.

F 1

VARIOS

FOTO

Apellidos TARANTO

Nombres Carlos

Fecha de Nacimiento

Lugar de Nacimiento

Est. Civil

Cred. Civica Céd. Identidad

Otros Documentos

Ocupación

Padre

Madre

Domicilio Propios 2872.Apto.10. Ciudad

Otros datos

CHIESA Hnos. Ltda - 8.000 - 3 - 72

FICHA COMPLEMENTARIA

82

DOCUMENTO		144553 ANTECEDENTES
Fecha	Origen	
18.3.72.	Doc. 365.	Figura en una relación de personas que en diciembre de 1971 reciben correspondencia de Editorial "Grito de Asencio" y Revista "Para Todos".. (W). Evaluación A-6. 2.12.977.- Se contestó por Memo (A) No.3509/977 para el DPTO. C-2/ES.MA.CO.- (SS) 5.4.79-MEMO(A)Nº 3342/78-C.N.E.F.-qq-

VARIOS

F 1

JUNTA DE COMANDANTES EN JEFE

S. I. D.

144554-3

DEP. I SECC. I

SUB SECC. A/N .

FICHA Nº ..... CONFEC. 5.5.82

TARANTO — Apellidos

Elías — Nombres

DOCUMENTOS: C/C ..... Nº ..... Dpto. C/I. ..... Serie ..... Nº

OTROS DOC. ..... Pasaporte ..... Lí. Enrol ..... etc.

NACIMIENTO: ..... Fecha ..... Lugar

DOMICILIO: ..... Calle ..... Nº ..... Teléf. ..... Ciudad o Localidad

PROFESION U OCUPACION: .....

LUGAR: ..... CARGO: .....

IDEOLOGIA POLITICA: ..... CLASIFICACION: .....

DATOS COMPLEMENTARIOS: ..... Est. Civil ..... Cónyuge ..... Hijos

..... Otros familiares

f 92

FECHA	DOCUMENTOS	144554 ANTECEDENTES A REGISTRAR
06.10.81	D. 8457	-Integrante al 8/10/73 de Logia Masónica "DR. JULIO BASTOS". Evaluación: A-2 . (VL) (LA).-Indica ( ) ( ) ( ) ( ) ( ).
17/01/83	. . . .	-MEMO.(A) No.006/83 PARA LA 2DA. DIV./E.M.G.A. (P)

Imp. Nacional 1933/78

B 1

JUNTA DE COMANDANTES EN JEFE 144555 V.

S. I. D.

Dep. I Secc. I

Sub Secc. A/N

Ficha Nº ..... Confec. 7.9.81.

TARANTO CASABLANCA (1) Elías
Apellidos Nombres

DOCUMENTOS: C/C ATB 7916 (2) C/I. 1.049.060 (3)
Serie Nº Nº Dpto.

OTROS DOC. .....
Pasaporte Lib. Enrol. etc.

NACIMIENTO: 1º de octubre de 1943 Montevideo R.O.U. (4)
Fecha Lugar

Direcciones últimos 10 años

DOMICILIO: Eduardo Acevedo 1017/2. Yaro 1042/2./Buenos Aires 268/1.(1981) (5)
Calle Nº Teléf. Ciudad o Localidad

PROFESION U OCUPACION: Fotógrafo. Empleado Comercio (San Francisco) (6)

LUGAR: ..... CARGO: .....

IDEOLOGIA POLITICA: ..... CLASIFICACION: .....

DATOS COMPLEMENTARIOS: Casado con: Renée.(7) Raza: Blanca, Est.:1.72, Peso: 75k., C.Cab.: castaño (8)
Est. Civil Cónyuge Hijos

PADRES: Alberto y Lila Numidia (9)

.....
Otros familiares

FS 2

Fecha	Documentos	144555 ANTECEDENTES A REGISTRAR
04.9.81.	D.7517	Integra el Cuerpo de Fotografía en la Revista "Identidad" Eval. A-1. (FE)
02/XI/81.	.....	Se contestó por MEMO (A) Nº 2155/81 para el Dpto. II (E-2) del E.M.E. (GM).-
16.10.81	8680	- Por solicitud Nº1452 del 15.10.81, de la Presidencia de la República se solicita antecedentes del causante para acreditación del mismo como periodista en Casa de Gobierno. La misma aporta datos filiatorios indicando que el mismo cursó estudios secundarios. Indica 1 al 9. Eval.:C-3.- (VL)

Imp. National 716/79

FECHA	DOCUMENTOS	144556-8 ANTECEDENTES A REGISTRAR
		TARANTO de KLEIN, Esther

"AXX"

CONFECCIONADA EL 8/IV/72 144557-6

PE

MINISTERIO DE DEFENSA NACIONAL
S. I. D.

Dep. 1 Secc. I
Sub-Secc. A/N
Ficha Nro. ..... Confec. .....

TARANTO AMARO — Apellidos
GERARDO LUIS — Nombres

DOCUMENTOS: C/C. ..... Serie ..... Nro. C/I. ..... Nro. ..... Dpto.

OTROS DOC. ..... Pasaporte ..... Lib. Enrol. ..... etc.

NACIMIENTO: 16 años (1971) — Fecha ..... Lugar

DOMICILIO: ..... Calle ..... Nro. ..... Teléf. ..... Ciudad o Localidad

PROFESION U OCUPACION: .....

LUGAR: ..... CARGO: .....

IDEOLOGIA POLITICA: ..... CLASIFICACION: .....

DATOS COMPLEMENTARIOS: ..... Est. Civil [redacted] Conyuge ..... Hijos

..... Otros familiares

52

Fecha	Documentos	144557 ANTECEDENTES A REGISTRAR
8/X/71	167/72	Fue detenido por indagaciones en relación a incendio de automovil.- (JJ)

Ficha confeccionada el 25/4/1973.0

F.1

MINISTERIO DE DEFENSA NACIONAL
S. I. D.

144558-4

Dep. 1 Sec. 1
Sub-Secc. A/N
Ficha Nº_____ Confec._____

TARANTO — Apellidos
Isac — Nombres

DOCUMENTOS: C/C. _____ Serie _____ Nro. C/I _____ Nro. _____ Dpto.

OTROS DOC. _____ Pasaporte _____ Lib. Enrol. _____ etc.

NACIMIENTO: _____ Fecha _____ Lugar

DOMICILIO: _____ Calle _____ Nro. _____ Teléf. _____ Ciudad o Localidad

PROFESION U OCUPACION: _____

LUGAR: _____ CARGO: _____

IDEOLOGIA POLITICA: _____ CLASIFICACION: _____

DATOS COMPLEMENTARIOS: _____ Est. Civil _____ Cónyuge _____ Hijos

_____ Otros familiares

52

Fecha	Documentos	144558 ANTECEDENTES A REGISTRAR
29/8/72	D-2744	-Aparece en una lista de pasajeros en la cual indica que viajó a Hong Kong y a China Comunista.-(PP) .- La mencionada lista proviene de la DNII.-(PP).-
		DNII abril 1972 B-2
	14.12.78	Se contestó por MEM(A) No.2740/78 C.N.E.F. (Y)
22/3/983	--------	Se contestó Memo. (A) Nº 618/983 para la C.N.E.F. (MS) -

VARIOS

F-1

JUNTA DE COMANDANTES EN JEFE

S. I. D.

144559-2

DEP. I SECC. I

SUB SECC. A/N

FICHA Nº ..... CONFEC. 6.5.82

TARANTO — Apellidos

León — Nombres

DOCUMENTOS: C/C ..... Nº ..... Dpto. C/I. ..... Serie ..... Nº

OTROS DOC. ..... Pasaporte ..... Li. Enrol ..... etc.

NACIMIENTO: ..... Fecha ..... Lugar

DOMICILIO: ..... Calle ..... Nº ..... Teléf. ..... Ciudad o Localidad

PROFESION U OCUPACION: .....

LUGAR: ..... CARGO: .....

IDEOLOGIA POLITICA: ..... CLASIFICACION: .....

DATOS COMPLEMENTARIOS: ..... Est. Civil ..... Cónyuge ..... Hijos

..... Otros familiares

[redacted]

F 2

FECHA	DOCUMENTOS	144559 ANTECEDENTES A REGISTRAR
06.10.81	D. 8457	-Integrante al 8/10/73 de Logia Masónica "DERECHOS HUMANOS" Evaluación: A-2 . (VL) (LA).-Indica ( ) ( ) ( ) ( ) ( ).

Imp. Nacional 1935/79

51

JUNTA DE COMANDANTES EN JEFE 14456J-O Dep. I Secc. I

S. I. D. V A R I O S Sub Secc [redacted]

Ficha Nº Confec.º/XII/81

TARANTO de FRANCO — Apellidos

María — Nombres

DOCUMENTOS: C/C ..... Serie ..... Nº ..... C/I. ..... Nº ..... Dpto. .....

OTROS DOC. ..... Pasaporte ..... Lib. Enrol. ..... etc. .....

NACIMIENTO: ..... Fecha ..... Lugar .....

DOMICILIO: ..... Calle ..... Nº ..... Teléf. ..... Ciudad o Localidad .....

PROFESION U OCUPACION: .....

LUGAR: ..... CARGO: .....

IDEOLOGIA POLITICA: ..... CLASIFICACION: .....

DATOS COMPLEMENTARIOS: ..... Est. Civil ..... Cónyuge ..... Hijos .....

..... Otros familiares .....

Fecha	Documentos	144560 ANTECEDENTES A REGISTRAR	F2
18/IX/80	D.1754	D.I.I./21/XI/75. Afiliada al P.D.C., según material incautado a raíz de la detención de RICARDO GRASSI FIGUEROA. (P)	
19/IX/80	D.1754	En la fecha se aprobó una solicitud de Beca a nombre de TARANTO MARTINEZ, MARIA ERCILIA, no pudiéndose establecer si se trata de la misma persona que registra el anterior antecedente; Nota Nº 2416/80/D. (P)	

Imp. Nacional 716/79

B.3

JUNTA DE COMANDANTES EN JEFE A.N.

Dep. I Secc. I

Sub Secc. &&&

S. I. D. 144560

Ficha Nº ..... Confec. 30.10.81

TARANTO de FRANCO — María

Apellidos — Nombres

DOCUMENTOS: C/C ..... C/I. .....
Serie Nº Nº Dpto.

OTROS DOC. .....
Pasaporte Lib. Enrol. etc.

NACIMIENTO: .....
Fecha Lugar

DOMICILIO: .....
Calle Nº Teléf. Ciudad o Localidad

PROFESION U OCUPACION: .....

LUGAR: ..... CARGO: .....

IDEOLOGIA POLITICA: ..... CLASIFICACION: .....

DATOS COMPLEMENTARIOS: .....
Cónyuge Est. Civil Hijos

.....
Otros familiares

F.4

Fecha	Documentos	144560 ANTECEDENTES A REGISTRAR
21.10.81	D.8812 DNII	- 1/VII/275.- Afiliado al P.D.C., según material incautado en la fecha a GERARDO RICARDO GRASSI FIGUEROA/Uval.A-2.(Y)

Imp. Nacional 716/78

5.1

JUNTA DE COMANDANTES EN JEFE 144561-8 G.

S. I. D.

Dep. I Secc. I

Sub Secc. [illegible]

Ficha Nº ..... Confec. 29.10.81

[illegible] MARTINEZ de QUINTANA — María Ercilia
Apellidos — Nombres

DOCUMENTOS: C/C QAA: 20.517 — C/I. 1.909.282
Serie — Nº — Nº — Dpto.

OTROS DOC. .....
Pasaporte — Lib. Enrol. — etc.

NACIMIENTO: .....
Fecha — Lugar

DOMICILIO: Dr. Cremonesi No.2285.- Montevideo.-
Calle — Nº — Teléf. — Ciudad o Localidad

PROFESION U OCUPACION: MAESTRA DIRECTORA, Esc. No.51 de Montevideo.- de 2da. Categoría "REPUBLICA DEL PARAGUAY"

LUGAR: ..... CARGO: .....

IDEOLOGIA POLITICA: ..... CLASIFICACION: .....

DATOS COMPLEMENTARIOS: .....
Cónyuge — Est. Civil — Hijos

.....
Otros familiares

f. 2

Fecha	Documentos	144561 ANTECEDENTES A REGISTRAR
21.10.81	D.8812	- En 28/XII/81, la Comisión Supervisora de la Enseñanza, en referencia a las listas presentadas por el Consejo Interventor a los efectos de confirmar o modificar en sus cargos a los Sres. Inspectores, Directores y Sub-Directores de todo el país, en la cual figura la causante, decide: No autorizarle prórroga cuando cumpla 25 años, por registrar 63 días de paro en 1972.- Eval. A-1 (Y)

Imp. Nacional 716/79

JUNTA COMANDANTES EN JEFE
Dep. 1

144562-6

F1

Confeccionado el 5 Abril 1974

V A R I O S

FOTO

Apellidos TARAITO CODNER

Nombres Perla

Fecha de Nacimiento

Lugar de Nacimiento

Est. Civil

Cred Cívica ..... Céd. Identidad .....

Otros Documentos

Ocupación

Padre

Madre

Domicilio ..... Ciudad .....

Otros datos

IMP. CHIESA Hnos. Ltda. 3.000 - 5 - 76

f 52

FICHA COMPLEMENTARIA

DOCUMENTO		ANTECEDENTES
Fecha	Origen	14456
15.5.73	Doc. 929	Figura en una relación de personas que han realizado trámites personales o a través de otras personas en el Consulado de nuestro País en el distrito de Santiago de Chile, entre el 1ro. de Enero del 72 y el 1ro. de Marzo del 73. Asimismo cabe destacar que durante ese período han realizado trámites personas requeridas por las FF.CC. -qq- (Corregido por (BB)).-

SERVICIO DE INFORMACION
DE DEFENSA
Dep. 1

144563-4

Fs. 1

Confeccionado el 4.4.73

VARIOS

FOTO

Apellidos TARANTO UNANUE(1)

Nombres Walter. Líber(2)

Fecha de Nacimiento

Lugar de Nacimiento

Est. Civil

Cred. Cívica Céd. Identidad 10825 (FLORES) (4)

Otros Documentos

Ocupación Alguacil Juzgado Letrado de Florida(3)

Padre

Madre

Domicilio Ciudad

Otros datos

CHIESA Hnos. Ltda - 8.000 - 3 - 72

144563 FICHA COMPLEMENTARIA

DOCUMENTO		ANTECEDENTES Fs.2
Fecha	Origen	
Nov.1971	Lista 1808 Eval.A-1.	Candidato en el 4to.lugar a la Junta Departamental por el dpto.de Florida sub lema Frente de la Piedra Alta.(SS)
20/Set.1978	D.1162	-Según Nota No. 125 del Ministerio de Justicia de fecha 21/Jun/78, el causante se encuentra a estudio por parte de ese organismo, para ser pasado a situación de disponibilidad, motivando su causa:"Actividades Antinacionales".- (EVALUACION A-1).- -Información proporcionada por Memo No.3172/978, del Departamento 3 de la Dirección Nacional de Información e Inteligencia, de fecha 6 de junio de 1978 al Ministerio de Justicia: -Candidato a la Junta Departamental, lista 1808,(Partido Demócrata Cristiano -Frente Amplio), en las elecciones Nacionales de 1971, por el Departamento de Florida (EVALUACION B-2).Indica 1 a 3.(P).-
10/Jul/978	Oficio No. 220/D-I/78	-En la fecha, se informó al Ministerio de Justicia que la Nota Nro. 125/978 de ese Ministerio:"Sin Observaciones" por parte de ese Servicio en cuanto a la decisión del Sr. Ministro de pasar a el causante en calidad de disponibilidad.-(P).-

FECHA	DOCUMENTOS	144563 ANTECEDENTES A REGISTRAR	F3.3
26/2/982	12221/56	Funcionario del Ministerio de Justicia paso a situacion de disponibilidad el 27/06/70 en aplicacion del Acto Institucional N.7 de fecha 27/6/977.EVALUACION. A-1. (GM) Indica (4) ( ) ( ) ( ) ( )	
27.10.83	1029/79 P.79	Aporta información ya registrada en la ficha.- Eval:A-2(AD)	
10.11.83	1028/79 pág.16	Indica idem al doc. 1162/78.Eval.F-6.(ME)	

(51)

SERVICIO DE INTELIGENCIA

División I

(Seguridad)

MINISTERIO DE DEFENSA NACIONAL
SERVICIO DE INFORMACION DE DEFENSA
M / F
144564-2...

.....Sección «G»

Gremios

Ficha N.º [redacted]

Nombres y Apellidos: TARASCA Italo

Foto

Fecha y Lugar Nac.: .....

Cred. Civ.: Serie ..... N.º ..... Ced. Identidad: .....

Otros documentos: .....
(Pasaporte - Libreta Enrolam. - etc.)

Domicilio: .....
(Ciudad o Localidad) (Calle) (N.º) (Telef.)

Profesión: Funcionario de UTE

Cargo y Lugar: Secc. 12. Oficinas, Talleres Generales

Ideol. Política: ..... Actuación: DIRIGENTE

Datos Complementarios: .....

Apreciación General: .....

[redacted]

Ficha confeccionada: MONTEVIDEO 2 de Agosto de 1963.

FICHA COMPLEMENTARIA

F2

Documento		144564 Antecedentes
Fecha	Origen	
30/5/963.	Inf.Nº31.	Delegado Titular; de la Secc. Nº12 (Oficinas,- Talleres Generales).-

SERVICIO DE INFORMACION DE DEFENSA

Dep. 1

144565-9

Confeccionado el 9-XII-1970

VARIOS

FOTO

Apellidos T.de ANTONIELLO

Nombres María

Fecha de Nacimiento

Lugar de Nacimiento

Est. Civil

Cred. Cívica Ced. Identidad

Otros Documentos

Ocupación

Padre

Madre

Domicilio Ciudad

Otros datos

FICHA COMPLEMENTARIA

152

DOCUMENTO		144565 ANTECEDENTES
Fecha	Origen	
1962	Lista 4190 U/Popular	-57°Titular a la Junta Departamental de Maldonado.-

MINISTERIO DE DEFENSA NACIONAL

S. I. D.

21 JUN. 1977 Dep. I Secc. 61

FICHA PROVISORIA 144566-7 Sub Secc. G

Ficha Nro. ..... Confec. .....

T. de Riveiro — Apellidos

Raquel — Nombres

DOCUMENTOS: C/C ..... (Serie / Nro.) C/I. ..... (Nro. / Dpto.)

OTROS DOC. ..... (Pasaporte / Lib. Enrol. / etc.)

NACIMIENTO: ..... (Fecha / Lugar)

DOMICILIO: ..... (Calle / Nro. / Teléf. / Ciudad o Localidad)

PROFESION U OCUPACION: Profesora

LUGAR: ..... CARGO: .....

IDEOLOGIA POLITICA: ..... CLASIFICACION: .....

DATOS COMPLEMENTARIOS: ..... (Est. Civil / Cónyuge / Hijos)

[redacted]

Otros familiares

Fecha	Documentos	144566 ANTECEDENTES A REGISTRAR
26-2-71	B.77.D.1 Ev.F-3.-	Figura en una nómina de Profesores de Enseñanza Secundaria (Afiliados a la Gremial de Profesores de Montevideo y Federación Nacional de Profes res) vinculados a actividades de Proselitismo y agitación subversiva o simpatizantes de las mismas, en los años 1965/66/67/68.- (M)
7/4/77	D. 307	-Figura en una relación de profesores que serían de tendencia izquierdista,contenida en un folleto publicado por la Federación Nacional de Profesores de Enseñanza Secundaria,en ocasión de la elección de Consejeros,que se llevó a cabo en la ciudad de Salto, en los días 29 y 30 de Julio,entre los años 1969/1972.-(LL).- (Eval.A-1)

SERVICIO DE INFORMACION
DE DEFENSA
Dep. 1

144567-5

Confeccionado el 21 de enero de 1972.

VARIOS

FOTO

Apellidos ..TABOADA.OCCISO.....

Nombres .Manuel.....

Fecha de Nacimiento .....

Lugar de Nacimiento .....

Est. Civil .....

Cred. Cívica .....Céd. Identidad .....

Otros Documentos .....

Ocupación .....

Padre .....

Madre .....

Domicilio ..... Ciudad .....

Otros datos .....

.....

.....

Imp. B.M. y A. - 900 - XII - 1971.

FICHA COMPLEMENTARIA

DOCUMENTO		144567 ANTECEDENTES
Fecha	Origen	
12/XI/69.	15(1).102	Figura en la realción del personal internado en las unidades del Ejército a disposición del Ministerii del Interior (R).

SERVICIO DE INFORMACION DE DEFENSA

Dep. 1

A/N 1445683

Confeccionado el 16 de marzo de 1970.-

FOTO

Apellidos TABAREZ

Nombres Ataides

Fecha de Nacimiento .....

Lugar de Nacimiento .....

Est. Civil .....

Cred. Cívica ..... Céd. Identidad .....

Otros Documentos .....

Ocupación .....

Padre .....

Madre .....

Domicilio ..... Ciudad .....

Otros datos: Secretario de Estudios del Mov. Revolucionario Camilo Torres

FICHA COMPLEMENTARIA

F3 Q

DOCUMENTO		144568 ANTECEDENTES
Fecha	Origen	
20-XI-1968.-	77.-124.-	Uno de los principales dirigentes del Movimiento Revolucionario "Camilo Torres".-
12/XII/967	75-1155	Pro-secretario en el Mov. Revolucionario "Camilo Torres". (N)
27-VII-68-	75-818-	Firmante de una carta enviada por el Comando Nal. del Mov. Revolucionario "Camilo Torres", al conmemorarse el "Año del Guerrillero Heróico"; al Primer Ministro de Cuba Comandante Fidel Castro. (R)
		Indica: (1)
20.5.82.-	D. 14990	Es mencionado en la página/s 126, del libro "EL COMUNISMO EN URUGUAY".- Eval.A-1.- (FE)

MINISTERIO DE DEFENSA NACIONAL
S. I. D.

144569-1

Dep. 1 Secc. I
Sub-Secc. A/N
Ficha Nro..... Confec. .....

TABORDA BALSAS — Apellidos
Julio César — Nombres

DOCUMENTOS: C/C..... Serie ..... Nro ..... C/I..... Nro. ..... Dpto.

OTROS DOC. ..... Pasaporte ..... Lib. Enrol. ..... etc.

NACIMIENTO: ..... Fecha ..... Lugar

DOMICILIO: ..... Calle ..... Nro. ..... Teléf. ..... Ciudad o Localidad

PROFESION U OCUPACION: .....

LUGAR: ..... CARGO: .....

IDEOLOGIA POLITICA: ..... CLASIFICACION: .....

DATOS COMPLEMENTARIOS: ..... Est. Civil ..... Conyuge ..... Hijos

..... Otros familiares

Fecha	Documentos	144569 ANTECEDENTES A REGISTRAR
26.2.72 SUMI 105	2176	El día 24 de Febrero fue entregado a su padre por Orden del Sr.Juez Letrado de Menores,conjuntamente cón una Presunta Extremista(Elizabeth Monica Arredonde Holguin).(DD).- Es detenido una hora mas tarde junto a Elizabeth Monica Arredondo Hoguin,luego de haber detenido en el lugar a EduardoE. Maturro Rodriguez.(DD).-

JUNTA DE COMANDANTES EN JEFE 144570-8 Dep. I Secc. I

S. I. D. Sub Secc. A/N

Ficha Nº ..... Confe:.

TACHDJIAN (Apellidos) JUAN (Nombres)

DOCUMENTOS: C/C C.M.C. 2714 (Serie / Nº) C/I. 542.281 (Nº / Dpto.)

OTROS DOC. ..... (Pasaporte / Lib. Enrol. / etc.)

NACIMIENTO: 3.7.1930 (Fecha) Montevideo (Lugar)

DOMICILIO: Vilardebó 2181 (Calle / Nº / Teléf. / Ciudad o Localidad)

PROFESION U OCUPACION: Ingeniero

LUGAR: Intendencia Municipal de Montevideo CARGO: .....

IDEOLOGIA POLITICA: ..... CLASIFICACION: .....

DATOS COMPLEMENTARIOS: CASADO (Est. Civil / Cónyuge / Hijos)

PADRE: GARABED MADRE: MANNIG

Otros familiares

Fecha	Documentos	144570 ANTECEDENTES A REGISTRAR	132
C.H.C.P. No.87/82 Secc.13a.	MDEO. INGRE.	-8.5.82; En la fecha se contestó constancia a nombre de SUNGURLIAN Juan, para ingreso en la Intendencia Municipal de Montevideo, no pudiéndose establecer que se trate de la misma persona.(MV).-	

JUNTA DE COMANDANTES EN JEFE 144571-7

S. I. D.

Dep. I Secc. I

Sub Secc. A/N

Ficha No. ..... Confec. .....

T. de MALTA — Apellidos

Blanca — Nombres

En el momento de la numeración no se ubico Ficha caratula.-

DOCUMENTOS: C/C. ..... Serie ..... No. **C/I.** ..... No. ..... Dpto.

OTROS DOC. ..... Pasaporte ..... Lib. Enrol. ..... etc.

NACIMIENTO: ..... Fecha ..... Lugar

DOMICILIO: ..... Calle ..... No. ..... Teléf. ..... Ciudad o Localidad.

PROFESIÓN U OCUPACIÓN: .....

LUGAR: ..... **CARGO:** .....

IDEOLOGÍA POLÍTICA: ..... **CLASIFICACIÓN:** .....

DATOS COMPLEMENTARIOS ..... Est. Civil ..... Cónyuge ..... Hijos

..... Otros familiares

144572-S

JUNTA DE COMANDANTES EN JEFE
S. I. D.

Dep. I ..... Secc. I
Sub Secc. A/N
Ficha No. ..... Confec. .....

TAIBO CANALE ..... Walter .....
Apellidos Nombres

En el momento de la numeración no se abrió Ficha Carpeta.—

DOCUMENTOS: C/C. ..... **C/I.** .....
Serie No. No. Dpto.

OTROS DOC. .....
Pasaporte Lib. Enrol. etc.

NACIMIENTO: .....
Fecha Lugar

DOMICILIO: .....
Calle No. Teléf. Ciudad o Localidad

PROFESIÓN U OCUPACIÓN: .....

LUGAR: ..... **CARGO:** .....

IDEOLOGÍA POLÍTICA: ..... **CLASIFICACIÓN:** .....

DATOS COMPLEMENTARIOS .....
Est. Civil Cónyuge Hijos

.....
Otros familiares

144573-3

JUNTA DE COMANDANTES EN JEFE

S. I. D.

Dep. I : Secc. I

Sub Secc. A/N

Ficha No. ..... Confec. .....

TABAREZ SABIA ... Nelson Fredy .....

Apellidos Nombres

DOCUMENTOS: C/C. ..... **C/I.** .....

Serie No. No. Dpto.

OTROS DOC. .....

Pasaporte Lib. Enrol. etc.

NACIMIENTO: .....

Fecha Lugar

En el momento de la numeracion no se ubico Ficha caratula.

DOMICILIO: .....

Calle No. Teléf. Ciudad o Localidad

PROFESIÓN U OCUPACIÓN: .....

LUGAR: ..... **CARGO:** .....

IDEOLOGÍA POLÍTICA: ..... **CLASIFICACIÓN:** .....

DATOS COMPLEMENTARIOS .....

Est. Civil Cónyuge Hijos

.....

Otros familiares

144574-1

JUNTA DE COMANDANTES EN JEFE

S. I. D.

Dep. I ... Secc. I

Sub Secc. A/N

Ficha No. ..... Confec. .....

TABEIRA ..... Pedro Geronimo ...
Apellidos Nombres

En el momento de la nomeracion nose ubico Ficha caratula.-

DOCUMENTOS: C/C. ..... **C/I.** .....
Serie No. No. Dpto.

OTROS DOC. .....
Pasaporte Lib. Enrol. etc.

NACIMIENTO: .....
Fecha Lugar

DOMICILIO: .....
Calle No. Teléf. Ciudad o Localidad

PROFESIÓN U OCUPACIÓN: .....

LUGAR: ..... **CARGO:** .....

IDEOLOGÍA POLÍTICA: ..... **CLASIFICACIÓN:** .....

DATOS COMPLEMENTARIOS .....
Est. Civil Cónyuge Hijos

.....
Otros familiares

144574-1

JUNTA DE COMANDANTES EN JEFE

S. I. D.

Dep. I Secc. I

Sub Secc. A/N

Ficha No. ..... Confec. .....

TABEIRA ..... Pedro Geronimo ....

Apellidos Nombres

En el momento de la numeración no se ubico Ficha caratula.-

DOCUMENTOS: C/C. ..... **C/I.** .....

Serie No. No. Dpto.

OTROS DOC. .....

Pasaporte Lib. Enrol. etc.

NACIMIENTO: .....

Fecha Lugar

DOMICILIO: .....

Calle No. Teléf. Ciudad o Localidad

PROFESIÓN U OCUPACIÓN: .....

LUGAR: ..... **CARGO:** .....

IDEOLOGÍA POLÍTICA: ..... **CLASIFICACIÓN:** .....

DATOS COMPLEMENTARIOS .....

Est. Civil Cónyuge Hijos

.....

Otros familiares

144575-8

JUNTA DE COMANDANTES EN JEFE

S. I. D.

Dep. I ..... Secc. I

Sub Secc. A/N

Ficha No. ..... Confec. .....

TABELLI ..... Heber .....

Apellidos Nombres

En el momento de la numeración no se ubico Ficha caratula.-

DOCUMENTOS: C/C. ..... **C/I.** .....

Serie No. No. Dpto.

OTROS DOC. .....

Pasaporte Lib. Enrol. etc.

NACIMIENTO: .....

Fecha Lugar

DOMICILIO: .....

Calle No. Teléf. Ciudad o Localidad

PROFESIÓN U OCUPACIÓN: .....

LUGAR: ..... **CARGO:** .....

IDEOLOGÍA POLÍTICA: ..... **CLASIFICACIÓN:** .....

DATOS COMPLEMENTARIOS .....

Est. Civil Cónyuge Hijos

.....

Otros familiares

144576

B-1

JUNTA DE COMANDANTES EN JEFE

S. I. D.

Dep. I

Sub Secc. XXXX

Ficha Nro. ____ Confec. 9.4.83

TAGLIORETTI VIGNALI(1) Marcelo Jorge(2)

Apellidos Nombres

DOCUMENTOS: C/C ____ C/I. 1.679.053-8(3)

Serie Nro. Nro. Dpto.

OTROS DOC. ____

Pasaporte Lib. Enrol. etc.

NACIMIENTO: 23 años en 1983 (4) Uruguay(5)

Fernandez Crespo 2067 apto 402 (8)

DOMICILIO: ~~Magallanes~~ Acevedo 7237 (6)

Calle Nro. Teléf. Ciudad o Localidad

PROFESION U OCUPACION: Empleado (9)

LUGAR: Empresa de Transporte COMAS AROCENA (10) CARGO: ____

IDEOLOGIA POLITICA: ____ CLASIFICACION: ____

DATOS COMPLEMENTARIOS: Soltero (7)

Est. Civil Cónyuge Hijos

Otros familiares

F-2

Fecha	Documentos	144576-6 ANTECEDENTES A REGISTRAR
9.4.83	25322/83 P.D.	-22.3.83.-Es miembro permanente de ASU.Eval:A-1.(TT)
9.4.83	25323/83 P.D.	-23.3.83.-Compareció en la D.I.T. manifestando que la finalidad de la Comisión Val.de Solidaridad con los Desocupados es conseguir alimentos y trabajo para los desocupados y se creerá una bolsa de trabajo en el futuro,además que es integrante de dicha Comisión. Recuperó su libertad.Eval:A-1.(TT) Indica del (1) al (7).-
19.4.83	25621/2 P.D.	-Indica idem. Doc. Pro. 25323.Eval:A-1.(TT)
3.3.84	8400576/015	24.8.83 Detenido junto a un grupo de personas, en momentos en que realizaban una concentración frente a la sede del ex-SERPAJ, sita en Gral.Flores 4050.Eval.A-2 (SI)

151

JUNTA DE COMANDANTES EN JEFE
S. I. D.

144577-4

Dep. I Secc. I
Sub. Secc. A/N
Ficha N.º ..... Confec 30.9.82

TARATUR SCANDE (Apellidos) Jorge Luis (Nombres)

DOCUMENTOS: C/C ..... (Serie) ..... (N.º) C/I. ..... (N.º) ..... (Dpto.)

OTROS DOC. ..... (Pasaporte) ..... (Lib. Enrol.) ..... (etc.)

NACIMIENTO: 32 años (1980) (Fecha) Uruguay (Lugar)

DOMICILIO: Brandsen 2245 Ap. 103 (Calle) (N.º) (Teléf.) (Ciudad o Localidad)

PROFESION U OCUPACION: Médico

LUGAR: ..... CARGO: .....

IDEOLOGIA POLITICA: ..... CLASIFICACION: .....

DATOS COMPLEMENTARIOS: ..... (Est.Civil) ..... (Cónyuge) ..... (Hijos)

HIJO DE: Esther Mercedes
(Otros familiares)

DPPBA

Fecha	Documentos	144577 ANTECEDENTES A REGISTRAR B-2
31.7.80 PD Nº 203/80	1904	20.7.80 - En las últimas elecciones Nacionales actuó como Delegado del Movimiento " 7 de octubre". En la fecha ingresó al Sanatorio CASMU Nº 1 presentando cuadro de intoxicación con sicofármacos y lesiones varias. Interrogada su madre manifestó que es adicto a las drogas desde 1973,autorecetándoselas y que los hematomas que presentaba se los acasionó ella al golpearlo con una cadena.Según lo declarado por su madre no ejerce su profesión por hallarse ihhabilitado por sus anotaciones negativas. Eval:A-1 BM)

VARIOS

Fr. 3

JUNTA DE COMANDANTES EN JEFE

S. I. D.

144577

Dep. I Secc. I

Sub Secc. A/N

Ficha Nº ..... Confec. 29.4.82

TARATUT SCANDE ..... JORGE LUIS .....
Apellidos Nombres

DOCUMENTOS: C/C ..... C/I. .....
Serie Nº Nº Dpto.

OTROS DOC. .....
Pasaporte Lib. Enrol. etc.

NACIMIENTO: 32 años en 1980 .....
Fecha Lugar

DOMICILIO: Brandzen 2245 Ap.103 .....
Calle Nº Teléf. Ciudad o Localidad

PROFESION U OCUPACION: Médico

LUGAR: ..... CARGO: .....

IDEOLOGIA POLITICA: ..... CLASIFICACION: .....

DATOS COMPLEMENTARIOS: Soltero .....
Est. Civil Cónyuge Hijos

Madre: Esther Mercedes

.....
Otros familiares

[illegible]

Fecha	Documentos	144577 ANTECEDENTES A REGISTRAR	B/4
31.7.80 P.D.Nº208/80	D.1904	En el día de ayer ingresó al Sanatorio CASMU Nº1, presentando cuadro de intoxicación con sicofármacos y lesiones varias. Según declaraciones de su madre, éste[illegible] es adicto a los mismosdesde el año 1973, los que se autoreceta dada su condición de médico, profesión que no ejerce por estar inhabilitado por anotaciones negativas. Las hematomas que presenta, se las hizo ella, porque cuando el mismo llegó inconciente por los psicofármacos, ella tomó una cadena con la que lo golpeó, creyendo en un primer momento que le había matado. Cabe destacar que registra anotaciones en los ficheros de la DII, por haber actuado en las últimas elecciones Nacionales, como Delegado del Movimiento "7 de Octubre". EVAL:A-1. (VM).	

SERVICIO DE INTELIGENCIA
División I
(Seguridad)

MINISTERIO DE DEFENSA NACIONAL M/F
SERVICIO DE INFORMACION DE DEFENSA
I.D. 144578-2

Sección «A»
Act. Ant. Nac.
Ficha N.º ~~0056~~ 51

Nombres y Apellidos: TARATÚT José

Foto

Fecha de Nacimiento: .....

Lugar de Nacimiento: .....
(País - Ciudad o Localidad - etc.)

Cred. Civ.: Serie ..... N.º ..... Ced. Identidad: .....

Otros documentos: .....
(Pasaporte - Libreta Enrolam. - etc.)

Domicilio: .....
(Ciudad o Localidad) (Calle) (N.º) (Telef.)

Filiación
- Edad Aparente ..... Color del Cutis .....
- Color del Cabello ..... Estatura Aproximada .....
- Complexión ..... Aspecto Social .....
- Señas particulares .....
- .....

Ficha confeccionada en Montevideo el 8 de agosto de 1963.-

144578

ACTIVIDADES

(1) Laborales: Profesión Odontólogo Lugar de trabajo .....

Cargo ..... Antigüedad .....

Otras Actividades .....

.....

(2) Políticas: Ideología ..... Actuación .....

Antecedentes .....

Antecedentes familiares .....

(3) Sociales: Estado Civil ..... Religión ..... Figuración .....

Grado Instrucción ..... Lugares que frecuenta .....

(4) Económicas: Situación ..... Capital aprox. ..... Vehículo .....
marca y N.o

Otros datos .....

Datos Complementarios .....

Apreciación Personal Gral. .....

.....

.....

FECHA	DOCUMENTOS	144578 ANTECEDENTES A REGISTRAR	53
8.VI.62 "EL POPULAR"		-Suscribe un Manifiesto de Profesionales, Intelectuales, Artistas, Estudiantes, Trabajadores; que se Pronuncian por un Frente de las Fuerzas Democráticas y Antimperialistas, sin exclusiones.-(J).-	
6.X.962	"MARCHA"	-Firmante de un manifiesto del Movimiento de Trabajadores de las Culturas (integrantes del FIDEL).-	
		Firmó manifiesto de MIL CIEN INTELECTUALES DEL FIDEL.-	

JUNTA COMANDANTES EN JEFE
Dep. 1

144579-0

F.1

Confeccionado el .....

V A R O S

FOTO

Apellidos TARATUT MUTIURRO

Nombres Victor.

Fecha de Nacimiento .....

Lugar de Nacimiento .....

Est. Civil .....

Cred Cívica ..... Céd. Identidad 1.216.321

Otros Documentos .....

Ocupación .....

Padre .....

Madre .....

Domicilio Parque Posadas calle Q, 3265 A. 609 Ciudad .....

Otros datos .....

IMP. CHIESA Hnos. Ltda. 3.00. - 5 - 76

FICHA COMPLEMENTARIA

F.2

DOCUMENTO		14457 ANTECEDENTES
Fecha	Origen	
11.10.76	Doc. 1310	-Es propietario de la Imprenta VINAAK (ex "IMPRENTA LETRAS S.A." la que imprimió varias obras para la Editorial Pueblos Unidos (EPU) órgano del P. Comunista)- (TT)

SERVICIO DE INFORMACION DE DEFENSA

Dep. 1

V A R I O S

144580-8

B.1

Confeccionado el 22.2275

Apellidos TARBUCHIN

Nombres Silvia.

Fecha de Nacimiento .....

Lugar de Nacimiento .....

Est. Civil .....

Cred. Cívica ..... Céd. Identidad .....

Otros Documentos Médico

Ocupación .....

F O T O

Padre .....

Mad-e .....

Domicilio ..... Ciudad .....

Otros datos: .....

.....

.....

chiesa hnos. - 4 000 - 5/77

FICHA COMPLEMENTARIA

FB2

DOCUMENTO		ANTECEDENTES
Fecha	Origen	144580
26.11.71	MARCHA Pag.28	Firmante de un Manifiesto de Adhesión de Médicos al Frente Amplio (KK)
16.5.74	Doc.1072	Indica lo mismo que lo anterior.-(KK)
26.3.81	- - - - -	Se cont.Memo.(A) Nº392/81 a la Univ.Rep.(KT).-

JUNTA DE COMANDANTES EN JEFE
S. I. D.

144581-6

16.06.82
Dep. I Secc. I
Sub Secc. A/N
Ficha Nº ..... Confec. .....

F-1

TARCA — Hernán
Apellidos — Nombres

DOCUMENTOS: C/C ..... C/I. .....
Serie Nº Nº Dpto.

OTROS DOC. .....
Pasaporte Lib. Enrol. etc.

NACIMIENTO: .....
Fecha Lugar

DOMICILIO: .....
Calle Nº Teléf. Ciudad o Localidad

PROFESION U OCUPACION: .....

LUGAR: ..... CARGO: .....

IDEOLOGIA POLITICA: ..... CLASIFICACION: .....

DATOS COMPLEMENTARIOS: .....
Est. Civil Cónyuge Hijos

.....
Otros familiares

Fecha	Documentos	144581 ANTECEDENTES A REGISTRAR	R2
02.06.82	15.530	-Figura en una Nómina de Firmantes del Manifiesto de Residentes de Soriano en Montevideo adherentes al Frente Amplio.-Eval.:A-1. (VL) (M) (LA) (GM). Indica ( ) ( ) ( ) ( )	

SERVICIO DE INTELIGENCIA
División I
(Seguridad)

MINISTERIO DE DEFENSA NACIONAL
SERVICIO DE INFORMACION DE DEFENSA
M/F
144582-40

1 Sección «A» B-1
Act. Ant. Nac.
Ficha N.º [illegible]

Nombres y Apellidos: TARDAGUILA, DE ROBALLO, Amanda

Fecha de Nacimiento:

Lugar de Nacimiento:
(País - Ciudad o Localidad - etc.)

Cred. Civ.: Serie N.º Ced. Identidad:

Otros documentos:
(Pasaporte - Libreta Enrolam. - etc.)

Domicilio:
(Ciudad o Localidad) (Calle) (N.º) (Telef.)

Filiación
- Edad Aparente Color del Cutis
- Color del Cabello Estatura Aproximada
- Complexión Aspecto Social
- Señas particulares

Ficha confeccionada en Montevideo, el 7 de marzo de 1963.-

144582

ACTIVIDADES

(1) ~~Laborales~~: Profesión ..... Lugar de trabajo .....

Cargo ..... Antigüedad .....

Otras Actividades .....

.....

(2) Políticas: Ideología Comunista.- ..... Actuación .....

Antecedentes Representante del FIDEL, a la Cámara de Representantes de Montevideo, para las elecciones de noviembre de 1962.-

Antecedentes familiares .....

(3) Sociales: Estado Civil ..... Religión ..... Figuración .....

Grado Instrucción ..... Lugares que frecuenta .....

(4) Económicas: Situación ..... Capital aprox. ..... Vehículo .....
marca y N.o

Otros datos .....

Datos Complementarios .....

Apreciación Personal Gral. .....

.....

.....

ARDAGUILA, FICHA COMPLEMENTARIA Amando. 2, F-3

Documento		144582 Antecedentes
Fecha	Origen	
11-Mar-963.	Lista 1001.	1er. Suplente del 9o.Titular a la Junta Dptal.de Mdeo., para las elecciones de noviembre de 1962.-
13-III-964	B-76-D-78-A-C-34	Integró la Mesa Central en el Acto "Encuentro Femenino del Fidel",realizado en el local de 18 de
14-III-964	B-75-(1)-D-47 El Popular.	Julio No.1443,el dia 13-III-964.-
15-III-964	B-75-(1)-D-82.	Hizo uso de la palabra en el acto organizado por el "Encuentro Nacional de las Mujeres del Fidel, realizado en la Sede Central del FIDEL.-
17-III-964	B-72-D-23.J.P. de Mdeo.-	Interviene y hace uso de la palabra en un acto organizado por el FIDEL y en representación del Comité Femenino,realizado en la Plaza Cagancha a la hora 21.oo
1º-Jun-9641	El Popular. B-75-(1)-D-214.	- Integrante del Movimiento Batllista 26 de Octubre de Salto. Concurrió a una reunión con el fin de inaugurar el Movimiento Central en Montevideo
1o.-VI-964.-	B-75(1)D-212.-	-Miembro del Comité Central Femenino del F.I.de L. organizado y manejado por el Partido Comunista. Fué designada por dicho Cté.Central para intervenir en reuniones a realizarse,en fecha próxima,en la ciudad de Treinta y Tres,por el Movimiento local femenino dependiente.-
18-XII-964.-	B-75(1)D-863.-	-Hace uso de la palabraen un acto,organizado por el FIDEL en Grecia y Carlos Ma.Ramirez,con motivo de

../

FICHA COMPLEMENTARIA

Documento		144582 Antecedentes
Fecha	Origen	
..///		haberse sancionado el aumento de las compensaciones de la industria frigorífica.-
17/XII/964.	B-72-D 125.-	-Hace uso de la palabra en el acto público organizado por el F.I.D.E.L.,realizado el dia 17/XII/64 en la intersección de las calles Carlos María Ramirez y Grecia.-Entre otras cosas manifestó que traía el saludo de las mujeres del FIDEL,felicitando a los trabajadores del Cerro por haber conseguido el aumento de $500.00 para el personal desocupado.-
1-XI/65 " " " 3/XI/65	B-77/135 B-75/1110 75/2302	-Con motivo de las detenciones producidas a raiz de las Medidas Prontas de Seguridad", decretadas por el gobierno de nuestro pais, se constituyó el dia 18 de Octubre del corriente año, la llamada COMISION FEMENINA POR LA DIGNIDAD NACIONAL".- La cual en la fecha hace un llamamiento "Por la Libertad de todos los Detenidos y en Defensa de los derechos Constitucionales.-
29-IV-1966.	B-72-D-40.	-Hize acto de presencia encontrándose ubicada en el Estrado del acto público que se realizara en el día de la fecha en el Palacio de Sud-América, organizado por el "Movimiento Revolucionario Oriental"(M.R.O.), con el fin de conmemorar el 5to. Aniversario de su fundación.-

TARDAGUILA de ROBALLO..... Amanda 3, 155.

FICHA COMPLEMENTARIA

Documento		144582 ANTECEDENTES
Fecha	**Origen**	
21/X/1966	72/122	Hizo uso de la palabra en el acto público que tuvo lugar en la Séde de "casa de Galicia" cita en la calle 18 de Julio 1461 de la ciudad de Montevideo, acto que fuera organizado por el "Frente Izquierda de Liberación"(FIDEL), en el mismo participó como delegada del Comite Femenino del FIDEL.-
10-IX-966.- 13 " "	B-72-D-102.- B-75-D-41.-	**-En el acto de Proclama de los Candidatos del "Frente Izquierda de Liberación" que tuvo lugar en el - Palacio Peñarol el día 10 de los corrientes se resolvió que el reseñado sea suplente incorporado a la Junta Departamental de Montevideo, por el "Frente Izquierda de Liberación"(FIDEL) en las Elecciones Nacionales del año 1966.-**
Año 1966.	Lista "FIDEL"	-Figura como 2do.Suplente del 3er.Titular a la Junta Departamental de Montevideo, en las listas del "Frente Izquierda de Liberación" en las Elecciones Nacionales del corriente año.-
17/XI/67	**B.75 - D.386**	**- Conjuntamente con otros integrantes del Comité Ejecutivo Nacional del Movimiento Batllista "26 de Octubre", declaran que el Sr.Elbio BALDOVINO se ha puesto al margen de nuestra organización.-**

FICHA COMPLEMENTARIA

Documento		144582 ANTECEDENTES Fs-6.
Fecha	Origen	
26/V/68	75-727	Participa en el acto de homenaje a Julio Cesar Grauert, a los 35 años de su muerte, organizado por el Fidel en el Palacio Sudamerica.(O)
1968	75-127	"EL POPULAR" le hace un reportaje con motivo de la realiz ación de la Convención Nacional del FIDEL, expresando: "Los verdaderos batllistas somos nosotros, los que integramos el FIDEL. (N)
6/VI/68	75.747	Formula declaraciones para EL POPULAR sobre el acto que realizaran las organizaciones del Fidel.(O)
12/NOV/971.-	"MARCHA".-	Candidata a 2do.suplente, del 12º lugar a Senador, en la lista de la 1001, para las elecciones 1971.-
8/11/72	Doc. 2369 (U)	En la sesión clausura de la IV Convención Nacional del Fidel, es electa miembro del Comité Ejecutivo en compañia de José Cabrera Duran por el Mov: 26 de octubre.(MM)
20.5.82.=	Doc.14990	Es mencionado en la página/s 16, del libro "EL COMUNISMO EN URUGUAY" siendo la causante Secretaria de Finanzas de la Federación Batllista.- Eval.A-1.-(FE).

Fórm. 2

144583-2

MINISTERIO DE DEFENSA NACIONAL
S. I. D.

Dep. I E Secc. I
Sub-Sec
Ficha Nro. ..... Confec. 31/10/72

TARCA ANGRISANO (a) "SILVANA" Siluana C.
Apellidos Nombres

DOCUMENTOS: C/C. ..... C/I. .....
Serie Nro. Nro. Dpto.

OTROS DOC. .....
Pasaporte Lib. Enrol. etc.

NACIMIENTO: .....
Fecha Lugar

DOMICILIO: .....
Calle Nro. Teléf. Ciudad o Localidad

PROFESION U OCUPACION: .....

LUGAR: ..... CARGO: .....

IDEOLOGIA POLITICA: ..... CLASIFICACION: M.L.N. (TUPAMAROS)

DATOS COMPLEMENTARIOS: .....
Est. Civil Conyuge

.....
Otros familiares

Fecha	Documentos	144583 ANTECEDENTES A REGISTRAR	
23/10/72	D- 3705 REL. EFT.	-Se encuentra detenida en el Gpo. A: N°1, y AAA N°1, por pertenecer al M.L.N., militando dentro de la Col. 15.-(FF) Eval. A-2 (BB).-	A-2

SERVICIO DE INTELIGENCIA
División I
(Seguridad)

MINISTERIO DE DEFENSA NACIONAL
SERVICIO DE INFORMACION DE DEFENSA
M / F
I 144584-0

B1
.....Sección
Act. Ant. Nac.
Ficha N.

Nombres y Apellidos: TARDAGUILA Benigno

Fecha de Nacimiento: .....

Lugar de Nacimiento: .....
(País - Ciudad o Localidad - etc.)

Cred. Civ.: Serie ..... N.º ..... Ced. Identidad: .....

Otros documentos: .....
(Pasaporte - Libreta Enrolam. - etc.)

Foto

Domicilio: Montevideo (Ciudad o Localidad) Emancipación (Calle) 5510 (N.º) (Telef.)

Filiación
- Edad Aparente ..... Color del Cutis .....
- Color del Cabello ..... Estatura Aproximada .....
- Complexión ..... Aspecto Social .....
- Señas particulares .....

Ficha confeccionada en Montevideo el 21 de octubre de 1965

144584

ALM.D.E.T.

ACTIVIDADES

(1) Laborales: Profesión Chofer Lugar de trabajo Est. Larrobla

Cargo ..... Antigüedad .....

Otras Actividades .....

.....

(2) Políticas: Ideología Comunista Actuación .....

Antecedentes .....

Antecedentes familiares .....

(3) Sociales: Estado Civil ..... Religión ..... Figuración .....

Grado Instrucción ..... Lugares que frecuenta .....

(4) Económicas: Situación ..... Capital aprox. ..... Vehículo .....
marca y N.o

Otros datos .....

Datos Complementarios .....

Apreciación Personal Gral. .....

.....

.....

TARDAGUILA FICHA COMPLEMENTARIA Benigno F3

Documento		Antecedentes
Fecha	Origen	144584
27.V.965	77-62	Sindicado como elemento comunista de la Estación Larrobla(AMDET),trabaja de chofer No.4691,y se domicilia en Emancipación No.5510.-
20/XII/965	76/135	Figura en una relación de "Elementos Comunistas" de A.M.D.E.T.-

FICHA COMPLEMENTARIA

Documento		144584 Antecedentes
Fecha	Origen	

B.5

MINISTERIO DE DEFENSA NACIONAL
S. I. D.

144584

Dep. I Secc, I
Sub - Secc. G 74
Ficha Nro.____ Confec. 30/4/

TARDAGILA (Apellidos) BENIGNO (Nombres)

DOCUMENTOS: C/C.____ (Serie / Nro.) C/I.____ (Nro. / Dpto.)

OTROS DOC. Chapa 4691 (Pasaporte / Lib. Enrol. / etc.)

NACIMIENTO: ____ (Fecha / Lugar)

DOMICILIO: Emancipación 5510 (Calle / Nro. / Teléf. / Ciudad o Localidad)

PROFESION U OCUPACION: empleado

LUGAR: Estación Larrobla(AMDET) CARGO:

IDEOLOGIA POLITICA: comunista CLASIFICACION: muy activo

DATOS COMPLEMENTARIOS: ____ (Est. Civil / Conyuge / Hijos)

____ (Otros familiares)

Fecha	Documentos	144584 ANTECEDENTES A REGISTRAR Fs. 6
2/4/73	562	Figuara en una relación de comunista de AMDET.(RR) Evaluación F-3 (BB).-

144584

SERVICIO DE INFORMACION DE DEFENSA

Dep. I

MINISTERIO DE DEFENSA NACIONAL M / F
SERVICIO DE INFORMACION DE DEFENSA

Sección "G"

Gremios

Ficha Nº

Foto

Nombres y Apellidos: TARDAGUILA Benigno

Fecha y Lugar Nac.: .....

Cred. Cív.: Serie ..... Nº ..... Ced. Identidad: .....

Otros documentos: ..... (Pasaporte - Libreta Enrolam. - etc.)

Domicilio: Montevideo- (Ciudad o Localidad) Emancipación 5510 (Calle) (Nº) (Teléf.)

Profesión: Chofer de AMDET (chapa Nº4691)

Cargo y Lugar: Chofer de la Estación Larrobla de AMDET.

Ideol. Política: COMUNISTA Actuación: DIRIGENTE de la Unión de Trabajadores de AMDET.

Datos Complementarios: .....

Apreciación General: Integrante del Comité de Base de la Estación Larrobla.-

.....

.....

Ficha confeccionada: 15/6/66

JUNTA DE COMANDANTES EN JEFE 14585-7

S. I. D.

17 FEB. 1976 Fs.1

Dep. 1 Secc. 1

Sub Secc. A/N

Ficha Nro. ..... Confec. .....

TARDAGUILA LAVEGA (Apellidos) Elbio Walter (Nombres)

DOCUMENTOS: C/C BVB 17.255 s/n (Serie / Nro.) C/I. 1.010.657 (Nro.) (2) Dpto.

OTROS DOC. ..... (Pasaporte / Lib. Enrol. / etc.)

NACIMIENTO: ~~22 años (1965) 13/7/43~~ Mont. (4) ~~Oriental~~ (Fecha / Lugar)

DOMICILIO: Emancipación 5510-C.Ma.Herrera y Ameghino
Calle Calle 2 No Nro 2029-José Llupes y Calle 1 Llupes (3) Ciudad Localidad (Paso de la arena)

PROFESION U OCUPACION: ~~Empleado~~

LUGAR: U.T.E. Teléfonos CARGO: .....

IDEOLOGIA POLITICA: ~~Comunista~~ CLASIFICACION: .....

DATOS COMPLEMENTARIOS: Casado (5)
Est. Civil Cónyuge Hijos

Otros familiares

144585

Fecha	Documentos	ANTECEDENTES A REGISTRAR
8-I-976	Doc.0001	- Afiliado al Partido Comunista el 15/IX/965 con el Nº23699. (Microfilm incautado a Rodney ARISMENDI)Eval.: B-2.- (RR)
22.11.76	D.1439	-Indica (1) al (3).- (G.G)
12.02.76	D. 0274 O.C.O.A.	- Afiliado al Partido Comunista con el Nro. 23699.- (B)
03.04.81	D. 2494	- 10.0780 - Presenta recurso ante el Delegado del S.I.D. en el Departamento de Montevideo al habérsele incluido en la Categoría "C" de C.H.C.P. el que es remitido a este Servicio el 27.03.81. para consideración.- (B) ANOTACIONES QUE REGISTRA EN LA DNII -17.10.74- Afiliado Nro.23.695 al Partido Comunista desde el 15.09.65 segun material incautado a raíz de la detención de Rodney Tibaldo Arismendi el 08.04.74.- -02.09.80- Ampliando anotacion anterior se establece que su verdadero Nro. de afiliado es el 23699.- ( )
18.12.81	D.10503	Realizó proselitismo político entre sus compañeros de, trabajo, Indica (4a5). EVAL:A-2. (VM). 2.2.82- Por Exp. Nº42/D-I/82 del S.I.D. se comunica al Delegado del S.I.D. en Mdeo, que esta Dirección ha resuelto concordando con la opinión emitida por esa Delegación y por ...///

FECHA	DOCUMENTOS	144585 ANTECEDENTES A REGISTRAR Fs.3
		lo informado a este Servicio por la ANTEL, mantener al causante en la Cateogoría "C" de CHCP.-(C) -8.7.81 - Por Of.N°307/D-I/81 se solicita a ANTEL información que pueda posee sobre el causante particularmente desde el punto de vista ideológico, lo que se reitera por Of.525/D-I/81 del 14.10.81.-(K)
18.12.81	10503	- 16.12.81 - Por Oficio N°20/81 de ANTEL se comunica a este Servicio que al causante se le reconoce una afiliación ideológica izquierdista habiendo realizado proselitismo político entre sus compañeros.-(K)

FECHA	DOCUMENTOS	14458 ANTECEDENTES A REGISTRAR	F 4

S. I. D.
Dpto. I

144585 11/10/83
ASUNTO (P) B.S

TARDANGUILA
Elbio Walter

Af. P.C. No.23695

AÑO	DOCUMENTO

2.000 - 2/83 - O. T. 5081 - Cía. Nal. de Rollos - R.U.C. 210288150015

144585 F.6

AÑO	DOCUMENTO
30923/308 016.-	Dep.Mdeo. - Secc.8a.y19a.J.Grimau-Teléfonos - Fecha de Ing.: 15/09/65 - Nac.: Or. - C.C. BVB ... - Edad: 22 años Dom.: Emancipación 5510 entre Carlos Ma. Herrera y Ameghino - Ocup.:Empleado - Lugar de Trab.: U.T.E. Teléfonos - AUTE.-

29.10.76

J.C.J.

Dpto. 1

144585

Apellidos TARDAGUILA

Nombres Elbio Walter

Documentos: Afiliado al P.C. Nº 23699

Ant, Secc.	A	B	C	D	E	G	V
	X						

Secreto

144585 ANTECEDENTES EB.

Doc.0001/76.-(00)

F. Ingr. 15.09.65 22 años

Dom: Emancipación 5510 entre C. Ma. Herrera y Ameghino.-

C.C. BVB s/n.-

Empleado UTE Teléfonos.-

Eval. B-2.-

VARIOS

23.06.82
Dep. I

B1
Secc. 1

JUNTA DE COMANDANTES EN JEFE
S. I. D.

144586-5

Sub Secc. A/N

Ficha Nº ..... Confec. .....

TARDAGUILA FALERO — Apellidos

Ofelia Zelmira — Nombres

DOCUMENTOS: C/C ..... (Serie / Nº) C/I. ..... (Nº / Dpto.)

OTROS DOC. ..... (Pasaporte / Lib. Enrol. / etc.)

NACIMIENTO: ..... (Fecha / Lugar)

DOMICILIO: ..... (Calle / Nº / Teléf. / Ciudad o Localidad)

PROFESION U OCUPACION: .....

LUGAR: ..... CARGO: .....

IDEOLOGIA POLITICA: ..... CLASIFICACION: .....

DATOS COMPLEMENTARIOS: ..... (Est. Civil / Cónyuge / Hijos)

..... (Otros familiares)

Fecha	Documentos	144586 ANTECEDENTES A REGISTRAR
11.06.82	15.875	Autorizasele a expedir o renovar Pasaporte a nombre del causante en el Consulado Uruguayo en Caracas. Evaluación:A-1.Indica ( ) ( ) ( ) ( ) ( ) (M)(VL)(LA)(GM).

17 FEB. 1976 Fe-1

JUNTA DE COMANDANTES EN JEFE 144587-3

S. I. D.

Dep. I Secc. I

Sub Secc: A/N

Ficha Nro. _____ Confec. _____

TARDAGUILA — Apellidos

Pablo — Nombres

DOCUMENTOS: C/C MFA 2991 C/I. _____

Serie Nro. Nro. Dpto.

OTROS DOC. _____

Pasaporte Lib. Enrol. etc.

NACIMIENTO: 45 años (1965) Oriental

Fecha Lugar

DOMICILIO: Colonia entre García Zúñiga y Leyenda Patria CANELONES

Calle Nro. Teléf. Ciudad o Localidad

PROFESION U OCUPACION: Yesero Construcción

LUGAR: _____ CARGO: _____

IDEOLOGIA POLITICA: Comunista CLASIFICACION: _____

DATOS COMPLEMENTARIOS: _____ [illegible] _____

Est. Civil Cónyuge Hijos

_____

Otros familiares

Fecha	Documentos	144587 ANTECEDENTES A REGISTRAR	
8-I-976	Doc.0001	- Afiliado al Partido Comunista el 23/XII/965 con el Nº24512 (Microfilm incautado a Rodney ARISMENDI)Eval.: B-2.- (RR)	B-2

144583-1

SERVICIO DE INTELIGENCIA
División I
(Seguridad)

MINISTERIO DE DEFENSA NACIONAL M/F
SERVICIO DE INFORMACION DE DEFENSA
[illegible]

Sección G. G.1
Gremios
Ficha N.º 806

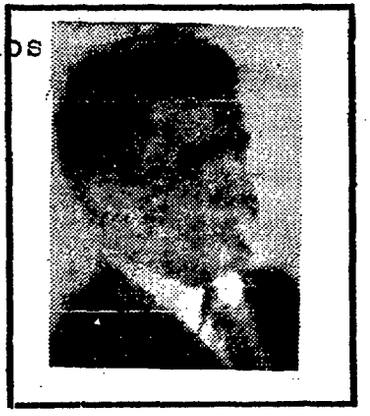

Nombres y Apellidos: TARDAGUILA TEJEDA. Rúbem Carlos

Fecha y Lugar Nac.: 5-VII-936-Depto.Soriano-Uruguay.-

Cred. Civ.: Serie BDA N.º 35978 **Ced. Identidad** 919.215

Otros documentos: ..... (Pasaporte - Libreta Enrolam. - etc.)

Domicilio: YI-1168-y otro José Kussuth 4493.- Apto.1.- (Ciudad o Localidad) (Calle) (N.o) (Telef.)

Profesión: Obrero de la construcción

Cargo y Lugar: Albañil Dpto.Mantenimiento Hospital de Clinicas

Ideol. Política: COMUNISTA **Actuación:** Dirig.sindical

Datos Complementarios: Dirigente de S.U.N.C.A.-

Apreciación General: .....

[illegible]

Ficha confeccionada MONTEVIDEO, Enero 11/961.-

144588

FICHA COMPLEMENTARIA

Documento		Antecedentes
Fecha	Origen	
11.I.961.-"El	Popular".-	Dirigente del "Sindicato Unico Nacional de la Construcción y Afines"(SUNCA), filial de la Centr. Trabaj.Urug.- Concurrió a este diario comunista para formular su protesta ante la detención sufrida el día sábado 7 del cte.mes luego de haber sido citado a la Comisaría de la 4ta.Sec.-
27/10/1962.	**"EPOCA"**	**Adherido al Frente Izquierda de Liberación.-**
	Fich.A/N.	-Activo elemento comunista en el gremio de la construcción. -Integra el Sindicato Unico de la Construcción, la Central Unica de Trabajadores y el Cté. de Apoyo a la Rev. Cubana.- -Miembre de la Comisión Directiva del SUNCA.-
6-VI.-67	"Cabezas Rojas"	Es hijo de Gregorio y de Josefa.- Es un activo comunista en el gremio de la construcción.- Integra el Sindicato Unico de la construcción;la Central Unica de Trabajadores,y el Comité de Apoyo a la Revolución Cubana.- El 24 de junio,partió desde el Aeropuerto de Carrasco en un avión de la Compañia Cubana,integrando //

TARDAGUIA TEJADA Ruben Carlos

FICHA COMPLEMENTARIA

83

Documento		144588 ANTECEDENTES
Fecha	Origen	
6-Vi-67	"Cabezas Rojas"	//una Delegación Comunista que visitó la Habana, (Cuba) Candidato del Partido Comunista en la lista 1001 del (FIDEL)como 1er.suplente del 40o.titular a la Cámara de Representantes en la elecciones nacionales realizadas el 25 de noviembre de 1962,no salió electo.-
23-9-974	Ficha del Hosp.de Clinicas	-Integra las listas del Personal del Departamento de Mantenimiento y Operación de Planta del Hospital de Clinicas con cargo de albañil.En la fich a se hace referencia a que en el año 1955 trabajó en el Cuerpo Nacional de Bomberos,-

Fórm. 5

144588

FICHA COMPLEMENTARIA

Documento		ANTECEDENTES Fs. 4
Fecha	Origen	

Fárm. 5

SERVICIO DE INTELIGENCIA
División I
(Seguridad)

MINISTERIO DE DEFENSA NACIONAL
SERVICIO DE INFORMACION DE DEFENSA
M / F

Sección "A"
Act. Ant. Nro.
Ficha N.

144588

Nombres y Apellidos: TARDAGUILA TEJEDA Ruben Carlos

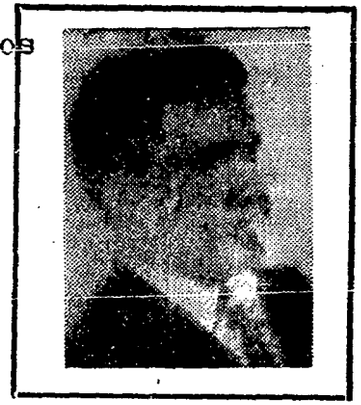

Fecha de Nacimiento: el 5 de julio de 1936.

Lugar de Nacimiento: Soriano (Uruguay)
(País - Ciudad o Localidad - etc.)

Cred. Civ.: Serie BDA N.º 35978 Ced. Identidad: 919.215

Otros documentos: Pasaporte Nº34635
(Pasaporte - Libreta Enrolam. - etc.)

Domicilio: Montevideo (Ciudad o Localidad) José Kossuth (Calle) 4493 (N.º) Ap.1. (Telef.)

Filiación

Edad Aparente ..... Color del Cutis .....

Color del Cabello ..... Estatura Aproximada .....

Complexión ..... Aspecto Social .....

Señas particulares .....

Ficha confeccionada en Montevideo el 4 de octubre de 1963.-

144588

B-6

ACTIVIDADES

(1) Laborales: Profesión Albañil(1) Ob.Construc. Lugar de trabajo .....

Cargo ..... Antigüedad .....

Otras Actividades .....

(2) Políticas: Ideología CASTRISTA Actuación .....

Antecedentes 1er.Supl.4o° Titular a la Cámara de Representantes en las elecciones del 25 de noviembre de 1962, por la lista 10(1 (FIDEL)

Antecedentes familiares Hijo de Gregorio y Josefa.

(3) Sociales: Estado Civil ..... Religión ..... Figuración .....

Grado Instrucción ..... Lugares que frecuenta .....

(4) Económicas: Situación ..... Capital aprox. ..... Vehículo ..... marca y N.o

Otros datos .....

Datos Complementarios .....

Apreciación Personal Gral. .....

TARDAGUILA TEJEDA **FICHA COMPLEMENTARIA** Ruben Carlos

Documento		144588 Antecedentes 57
Fecha	**Origen**	
28.VII.963	Jef.P.Montevideo -B-72-D-32	El pasado domingo 23 de julio partió en un avión de la Compañía Cubana de Aviación con destino a La Habana.
Evaluación	**B-2.**	
4-V-963	Lo.CABEZAS ROJAS EN EL URUGUAY.-	Activo elemento comunista en el gremio de la construcción.Integra el Sindicato Unico de la Construcción;la Central Unica de Trabajadores,El Comité de Apoyo a la Revolución Cubana.- El 24 de junio de 1961 partió desde el Aeropuerto Nacinnal de Carrasco en un avión de la Compañia Cubana,integrando una delegación comunista que visitó La Habana(Cuba)Candidato del Partido Comunista en la lista 1001 del Frente Izquierda de Liberación,como 1er Suplente del 40º titular a la Cámara de Representantes en las elecciones nacionales realizadas el 25 de noviembre de 1962.No salió electo.-
12-I-962	"El Popular" Pág.5	**Visitó Cuba.Propagandista de la Revolución Cubana.Su fotografía figura en el ejemplar mencionado de éste diario.-**
Año 1962.-	Lista 1001.-	- 1er. Suplente del Titular Nº 40 por el FIDEL a la Cámara de Representantes en las elecciones del 25 de noviembre de 1962.-
23-9-974	Ficha del Hosp. Clinicas	- Integra las listas del Personal del Dpto.de Mantenimiento y Op.de Planta del Hosp.de Clin.con cargo de albañil.En 1955 trabajó en el Cuerpo Nacional de Bomberos.Dom.actual:Luis Kessuth 4493 apto.1 tel.9-59-90

FICHA COMPLEMENTARIA

Documento		144588 Antecedentes F-58
Fecha	Origen	
Año 1961.-	BM.-III/IV VII/VIII	-Citado en página 22.- " " " 7.-
18.12.76	Doc.1575 Eval.A-2	-Figura en una relación de funcionarios del Hospital de Clínicas, dado de baja por no haber firmado la Declaración Jurada de Fe Democrática.-(O)
26/2/982	12221/17	Funcionario del Hospital de Clinicas paso a situacion de disponibilidad el 19.12.78 en aplicacion del Acto Institucional N.7 de fecha 27/6/977.EVALUACION. A-1. (GM) Indica ( ) ( ) ( ) ( ) ( )
31.3.84	D.786/79 pag.3	-Indica Idem Doc. B-72 D-32 y lista 1001/962,aportando: -19.7.78-En la fecha se establece que figura en una relación de funcionarios del Hosp.de Clínicas, enmarcados en la Cat."C"de C.H.C.P.Eval:B-2(M).-

JUNTA DE COMANDANTES EN JEFE
S. I. D.

144589 - 9

Dep. I [redacted] Secc. I

Sub. Secc. [redacted]

Ficha N.º ..... Confec. 21.12.82

TAGLAFERRO (Apellidos) Eduardo (Nombres)

DOCUMENTOS: C/C ..... (Serie / N.º) C/I. ..... (N.º / Dpto.)

OTROS DOC. ..... (Pasaporte / Lib. Enrol. / etc.)

NACIMIENTO: ..... (Fecha) Argentina (Lugar)

DOMICILIO: ..... (Calle / N.º / Teléf. / Ciudad o Localidad)

PROFESION U OCUPACION: .....

LUGAR: ..... CARGO: .....

IDEOLOGIA POLITICA: ..... CLASIFICACION: .....

DATOS COMPLEMENTARIOS: ..... (Est.Civil / Cónyuge / Hijos)

NOVIO DE: Maffa CIMAGLIA
(Otros familiares)

[redacted]

Fecha	Documentos	144589 ANTECEDENTES A REGISTRAR
17.12.82	D.23089 pág.14.	-En una carta enviada por familiares de personas "presas, desaparecidas, asesinadas o secuestradas" al Papa Juan Pablo II con motivo de su visita a Buenos Aires que es publicada en el boletín "ENCUENTRO" vocero de la Comunidad de Cristianos Argentinos en el exilio, colateral de la BDT "MONTONEROS", y firmada entre otros por María CIMAGLIA, se menciona al causante como "preso".- Eval.:B - 2.- (MB).

144590-7

JUNTA DE COMANDANTES EN JEFE

S. I. D.

Dep. I Secc. I

Sub Secc. A/N

Ficha No. ..... Confec. .....

TANIOLO — Apellidos

E. — Nombres

En el momento de la numeración no se hizo Ficha Caratula.—

DOCUMENTOS: C/C. ..... (Serie / No.) C/I. ..... (No. / Dpto.)

OTROS DOC. ..... (Pasaporte / Lib. Enrol. / etc.)

NACIMIENTO: ..... (Fecha / Lugar)

DOMICILIO: ..... (Calle / No. / Teléf. / Ciudad o Localidad)

PROFESIÓN U OCUPACIÓN: .....

LUGAR: ..... **CARGO:** .....

IDEOLOGÍA POLÍTICA: ..... **CLASIFICACIÓN:** .....

DATOS COMPLEMENTARIOS ..... (Est. Civil / Cónyuge / Hijos)

..... (Otros familiares)

SERVICIO DE INFORMACION
DE DEFENSA
Dep. 1

144591-5

B.1

Confeccionado el 17/XI/72

VARIOS

FOTO

Apellidos TARDE LUZARDO

Nombres Blanca Lelia

Fecha de Nacimiento

Lugar de Nacimiento

Est. Civil

Cred. Cívica Céd. Identidad 21.460

Otros Documentos

Ocupación

Padre

Madre

Domicilio Ciudad

Otros datos

CHIESA Hnos. Ltda - 8.000 - 3 - 72

FICHA COMPLEMENTARIA

DOCUMENTO		144591 ANTECEDENTES
Fecha	Origen	
11/VII/72	2403	-En momentos en que fue allanada la Estancia "El Talar" propiedad de Juan M. FIGARI, se encontraba en la misma junto a: Adela FIGARI-Rene Zulma FRANCIA-Juan FIGARI CRANWEEL-Enriqur GEREZ y Mario Doroteo DIAZ. El mencionado allanamiento arrojó resultado negativo.-

F2

F-1 (VW)

JUNTA DE COMANDANTES EN JEFE

S. I. D.

C/G 144592-3

Dep. I Secc. I

Sub Secc. A/N

Ficha Nº ..... Confec. 8.3.83

TARDEO ALFONSO (Apellidos) Juan José Carlos (1) (Nombres)

DOCUMENTOS: C/C. B.A.A. 18320 (Serie, Nº) C/I. 1.157.113 (Mont) (Nº, Dpto.)

OTROS DOC. ..... (Pasaporte, Lib. Enrol., etc.)

NACIMIENTO: 34 años (982) 15.3.1948 Montevideo (2) (Fecha, Lugar)

DOMICILIO: Dante 2358 DEBALI 3199bis desde 8/82(3) Montevideo (Calle, Nº, Teléf., Ciudad o Localidad)

PROFESION U OCUPACION: Estudiante Cobra rentas, Propietario de Inmuebles(4)

LUGAR: ..... CARGO: .....

IDEOLOGIA POLITICA: PARTIDO COLORADO SANGUINETTI-ZORRILLA CLASIFICACION: CONVENCIONAL

DATOS COMPLEMENTARIOS DIVORCIADO Nov/982 (Est. Civil, Cónyuge, Hijos)

HIJO DE: JUAN CARLOS Y MARIA LAURA (5) (Otros familiares)

[illegible]

Fecha	Documentos	144592 ANTECEDENTES A REGISTRAR Pg.2
13/1/83	23691/063	Electo 1 Suplente del Organo Deliberante Nacional del Partido COLORADO por el Departamento de MONTEVIDEO Hoja de Votación A.B.X. de acuerdo al resultado de las Elecciones Internas de los Partidos Políticos habilitados, efectuadas el 28-XI-82. — Eval. A-1 (XX).
19.5.83CHOPNº74/83 INGR.MDEO.SECC.16a. UTE. R.E.Nº26777/83		-5.5.83: En la fecha se contestó dicha constancia a nombre del causante, para ingreso en UTE. Indica del (1) al (5).(MV).-

F. 1

JUNTA DE COMANDANTES EN JEFE

S. I. D. 144593-1

Dep. I Secc. I

Sub Secc. ~~A/N~~ XXX

Ficha Nº ..... Confec. 3.3.82

TARDEO ALFONSO — Apellidos

María — Nombres

DOCUMENTOS: C/C ..... Serie ..... Nº ..... C/I. ..... Nº ..... Dpto.

OTROS DOC. ..... Pasaporte ..... Lib. Enrol. ..... etc.

NACIMIENTO: ..... Fecha ..... Lugar

DOMICILIO: Dante 2358 — Calle — Nº — Telef. — Ciudad o Localidad

PROFESION U OCUPACION: .....

LUGAR: ..... CARGO: .....

IDEOLOGIA POLITICA: ..... CLASIFICACION: .....

DATOS COMPLEMENTARIOS: ..... Est. Civil — Cónyuge — Hijos

..... Otros familiares

Fecha	Documentos	144593 ANTECEDENTES A REGISTRAR	F.2
23.5.80 PD 139/80	1836	-18.5.80.-En el día de ayer,se realizó la inauguración del monumento a José Batlle y Ordóñez,en el costado norte de la circunvalación del Palacio Legislativo,concurriendo aproximadamente 500 personas,constatándose la presencia entre otros de Baltasar GRANUCCI,Luis HIERRO, Manuel FLORES MORA,y estableciéndose además que varios de los asistentes se retiraron en el vehículo matrícula Nº 236.948,propiedad de la causante.Eval:A-1.(TT)	

B:1

JUNTA DE COMANDANTES EN JEFE 144594-8

S. I. D.

Dep. I Secc. I

Sub Secc. A/N

Ficha Nº ..... Confec. 12/5/80

TARDI LAVIE — Apellidos

Juan Carlos — Nombres

DOCUMENTOS: C/C BZB 28.863 — Serie / Nº — C/I. 975.887 — Nº / Dpto.

OTROS DOC. ..... — Pasaporte / Lib. Enrol. / etc.

NACIMIENTO: 31/12/41 — Fecha — Montevideo — Lugar

DOMICILIO: Vedia 1030 — Calle / Nº / Teléf. — Montevideo — Ciudad o Localidad

PROFESION U OCUPACION: Fiscal

LUGAR: AFE Sec.Gerencia de Hacienda **CARGO:** .....

IDEOLOGIA POLITICA: ..... **CLASIFICACION:** .....

DATOS COMPLEMENTARIOS: Casado — Est. Civil / Cónyuge / Hijos

Padres: Antonio y Celia

Otros familiares

Fecha	Documentos	144594 ANTECEDENTES A REGISTRAR	Fs.2
	DNII	-Delegado de Mesa de Patria Grande Unión Popular-Frente del Pueblo, en las elecciones nacionales de 1971, Circuito Nº 2704, Listas 1811-4190-700-988(C.H.C.P. Nº 1944 DE SECC.8a. MDEO. SOLICITADA EL 15/12/78) (U)	

Imp. Nacional 716/79

SERVICIO DE INFORMACION
DE DEFENSA

Dep. 1

144595-6

FZ1

Confeccionado el 23.4.77

V A R I O S

FOTO

Apellidos TARDIN

Nombres Carlos

Fecha de Nacimiento

Lugar de Nacimiento

Est. Civil

Cred. Cívica ..... Céd. Identidad .....

Otros Documentos

Ocupación

Padre

Madre

Domicilio Melitón Martinez 1396 Ciudad

Otros datos

CHIESA Hnos. Ltda. - 2.500 - 9/78

FICHA COMPLEMENTARIA

Fs. 2

DOCUMENTO		144595 ANTECEDENTES
Fecha	Origen	
12.4.77 PD. 7 a 7	319	2.4.77 -Se concurrio a su domicilio a efectuar su detención de acuerdo a lo dispuesto por el JFI de 3er. Turno a los efectos de identificar personas involucradas con el "GUDI 26"; no siendo ubicado. Indagado un familiar expresó que el buscado viajó hacia Bs. Aires a buscar trabajo. Inspeccionado su domicilio se obtienen resultados negativos.- (DD)

Ficha confeccionada el 27 de noviembre de 1971

MINISTERIO DE DEFENSA NACIONAL
S. I. D.

144596-4

PE

B.1

Dep. I Secc I

A/N

Ficha No. ..... Confec. .....

TARDINO Apellidos ..... Marino Nombres .....

DOCUMENTOS: C/C ..... Serie ..... N.o ..... C/I 203.218. (Brasileña) Guanabara

OTROS DOC. ..... Pasaporte ..... Lib. Enrol. ..... etc.

NACIMIENTO ..... Fecha ..... Lugar .....

DOMICILIO: Hotel Riomar (Montevideo) Calle ..... N.o ..... Teléf ..... Ciudad o Localidad

PROFESION U OCUPACION: Estudiante de San Pablo

LUGAR: ..... CARGO: .....

IDEOLOGIA POLITICA ..... CLASIFICACION

DATOS COMPLEMENTARIOS ..... Est Civil ..... Conyuge ..... Hijos

..... Otros familiares

Fecha	Documentos	144596 ANTECEDENTES A REGISTRAR	E2
5/VIII/70.	15.-101.-	Estuvo en Bella Unión y mantuvo contacto con elementos de UTAA. (R)	
12/3/73	D. 348	Indica lo mismo que el anterior.-(GG).-	

Ficha confeccionada el dia 31 de octubre de 1972

F.1

MINISTERIO DE DEFENSA NACIONAL
S. I. D.

144597-2

Dep. 1 Secc. I
Sub-Secc. A/N
Ficha Nro. ..... Confec. .....

TARDITTI de ECHENIQUE (Apellidos) Sara. (Nombres)

DOCUMENTOS: C/C. ..... (Serie / Nro.) C/I. ..... (Nro. / Dpto.)

OTROS DOC. ..... (Pasaporte / Lib. Enrol. / etc.)

NACIMIENTO: ..... (Fecha / Lugar)

DOMICILIO: ..... (Calle / Nro. / Teléf. / Ciudad o Localidad)

PROFESION U OCUPACION: .....

LUGAR: ..... CARGO: .....

IDEOLOGIA POLITICA: ..... CLASIFICACION: .....

DATOS COMPLEMENTARIOS: ..... (Est. Civil / Conyuge / Hijos)

Otros familiares

Fecha	Documentos	144597 ANTECEDENTES A REGISTRAR
Nov. 1971	lista 2001 Lavalleja.	Figura en el ler. lugar1 Suplente del 11º Titular a la Junta Departamental en las Elecciones Nacionales de 1971. (R)

MINISTERIO DE DEFENSA NACIONAL
S. I. D.

144598 -0

PE 15-1

Dep. I Sec. I

Sub-Secc. A/N 26.IV.972

Ficha Nro. ..... Confec. .....

TARDEZ GUILLERMO — Apellidos

MARIA ESTHER — Nombres

DOCUMENTOS: C/C. FEF 3269 (Serie / Nro.) C/I. 1.714.612 21.767(T y T)(1) (Nro. / Dpto.)

OTROS DOC. ..... (Pasaporte / Lib. Enrol. / etc.)

NACIMIENTO: 23 años(1972) (Fecha) Uruguay (Lugar) 4.8.948 (Treintas y Tres).- Divorciada.

DOMICILIO: Sarmiento 2244 (Calle) .T y T (Nro.) 4 de Agosto 1948(2) (Teléf. / Ciudad o Localidad)

PROFESION U OCUPACION: Nurse del Sind. Médico y Hosp. Británico

LUGAR: ..... CARGO: .....

IDEOLOGIA POLITICA: ..... CLASIFICACION: P.C.R.(3)

DATOS COMPLEMENTARIOS: Soltera .Casada .(4) (Est. Civil / Conyuge / Hijos)

Concubina de: ELBIO EDGARDO LAZALTE TERRA Hijo de: Eustaquio y Claudia(5)
(Otros familiares)

Fecha	Documentos	144598 ANTECEDENTES A REGISTRAR	fs. 2
19.II.72	5 76....	* Fué detenida en un procedimiento efectuado en su domicilio, junto a
	565....	*LAXALTE TERRA, ZEFERINO, GONZALEZ y ROMERO GUTIERREZ. Fué puesta en li-
19/II/72	D.2172(J)	bertad por el Juez de Turno.(J).-
22/II/72	D.2173(J)	
23/5/73	D.1117	- Detenida el día 19/2/72, en relación con el procedimiento efectuado en Sarmiento 2244, donde se incautó abundante material literario de las Agrupaciones Rojas. Posteriormente recuperó la libertad.- (BB).-
	DPTO.3/DNII	- 20.2.972.- Detenida por el Dpto.3/DNII en averiguación. Según diligen ciado No.269 del 15.3.972, de la SubDirección de la DNII, se establece que su detención en la finca Sarmiento No.2244 fué efectuada conjunta- mente a la de Mario Ernesto GALLO SOSA, Elbio Edgardo LAXALTE TERRA y Alicia ZEFERINO GONZALEZ, Interrogada sobre las Agrupaciones Rojas, la misma manifestó desconocer su existencia. 1.5.972.- Figura en una nómina de usufructuarios de becas de ayuda ecónomica otorgadas por la Universidad de la República en el año 1970. Ampliando la anotación que antecede , se hace constar que la titular se domiciliaba con su concu- bino Elbio LAXALTE TERRA, en la finca que se efectúo el allanamiento donde tambien vivía Emilio Artemio GONZALEZ LARREA, quién fuera procesa do por actividades subversivas.-
	? *	24.8.97?.- Recuperó su libertad por orden del Sr. Juez de Instrucción de 5to. Turno ?.-
		Con fecha 15.10.980 solicitó en la Secc. 10a. de Policía de Montevideo C.H.C.E. No.203 para su ingreso al Hospital de Clínicas.-
		Es de hacer notar que la misma se encontraba trabajando en la Rep. de Ecuador en un Hospital del 3.10.976 a 29.8.980 y que anteriormente es- taba trabajando en la Rpca. Argentina en el Hospital Italiano del año 1973 a 1976.- (SS).-

FECHA	DOCUMENTOS	144598 TARDIZ GUILLERMO, ANTECEDENTES A REGISTRAR María Esther.
7.4.83.	2049 2/82	Habiendo solicitado C.H.C.P. se le otrogó Cat."B" el 9.7. 82.Eval.A.1.(AE).
4.5.83.	26057/538 y 539	- 21.2.72 y 19.4.72 Indica idem Doc.1117/73 y anotación del Depto. III/D.N.I.I. de fecha 20.2.72 y 1.5.72.- 8/77Estuvo en Buenos Aires, previo pasaje por Ecuador y Centro América. Indica (1) al (5) Eval A-2 (KE).-

30 ENE 1971

MINISTERIO DE DEFENSA NACIONAL 144599-6 Dep. I Secc, I

S. I. D. Sub - Secc. G

Ficha Nro._____ Confec._____

NAVARRO de SENA — Perla I.

Apellidos — Nombres

DOCUMENTOS: C/C. _____ C/I. _____

Serie — Nro. — Nro. — Dpto.

OTROS DOC. _____

Pasaporte — Lib. Enrol. — etc.

NACIMIENTO: _____

Fecha — Lugar

DOMICILIO: _____

Calle — Nro. — Teléf. — Ciudad o Localidad

PROFESION U OCUPACION: Posible Maestra

LUGAR: Primaria de Tacuarembó CARGO: _____

IDEOLOGIA POLITICA: _____ CLASIFICACION: _____

DATOS COMPLEMENTARIOS: _____

Est. Civil — 02887 — Conyuge — Hijos

_____

Otros familiares

F 2

Fecha	Documentos	144599 ANTECEDENTES A REGISTRAR
17.7.74	1778	-Gestor para la reafiliación de la Asoc. de Maestros Demócratas de Tacuarembó.-(G)

B-1

MINISTERIO DE DEFENSA NACIONAL 144600-4
S. I. D.

Dep. I Secc. 1
Sub - Secc. G
Ficha Nro. ..... Confec. .....

24.5.73

SUETA — Apellidos
Carlos — Nombres

DOCUMENTOS: C/C. ..... Serie ..... Nro. C/I. ..... Nro. ..... Dpto.

OTROS DOC. ..... Pasaporte ..... Lib. Enrol. ..... etc.

NACIMIENTO: ..... Fecha ..... Lugar

DOMICILIO: ..... Calle ..... Nro. ..... Teléf. ..... Ciudad o Localidad

PROFESION U OCUPACION: CONTADOR

LUGAR: COLEGIO DE CONTADORES CARGO: VOCAL

IDEOLOGIA POLITICA: ..... CLASIFICACION: .....

DATOS COMPLEMENTARIOS: ..... Est. Civil ..... Conyuge ..... Hijos

..... Otros familiares

Fecha	Documentos	144600 ANTECENDENTES A REGISTRAR	E2
17.12.72	AHORA	-Indica 1 y 2 .--(G)	

MINISTERIO DE DEFENSA NACIONAL 144601-2

S. I. D.

Dep. 1 **E** Sec. 1 Fs1

Sub - Secc. A/N

Ficha Nro. ..... Confdo 16-IV-74

SENAJDER PRZETYCKI — Apellidos

Jacobo — Nombres

DOCUMENTOS: C/C. ..... Serie ..... Nro. ..... C/I. 1.150.650 Nro. ..... Dpto

OTROS DOC. 181.005 (Israelí) (2) Pasaporte ..... Lib. Enrol. ..... etc.

NACIMIENTO: 25 años (1974) -7.9.948 (3) Fecha ..... Lugar Polonia (1)

DOMICILIO: Blandengues 1803 Ap. 3 Calle ..... Nro. ..... Teléf. ..... Ciudad o Localidad

PROFESION U OCUPACION: Estudiante 6to año Medicina

LUGAR: ..... CARGO: .....

IDEOLOGIA POLITICA: ..... CLASIFICACION: .....

DATOS COMPLEMENTARIOS: Soltero Est. Civil ..... Cónyuge ..... [redacted]

..... Otros familiares

Fecha	Documentos	144601 ANTECEDENTES A REGISTRAR
7/4/74	0770	Fue puesto a disposición de la Justicia Militar por habérsele comprobado sus actividades antinacionales.(VV)Indica (1)
7.4.74 Cdo.FF.CC	783 1082	1-4-74 -Procesado por la Justicia Militar por el delito de:"Asistencia a los Asociados".- (DD)
10.7.76 PD. 7 a 7	879	3.7.76 -Registra entrada en la DNII al haber sido liberado de la Brigada de Caballería No.3, ya que viajará al exterior haciendo uso de la opción Constitucional.- (DD)
10.7.76 PD. 7 a 7	880	5.7.76 -Fue embarcado en un vuelo de KLM con destino a Israel vía Amsterdan, habiendo abandonado el País en uso de la opción Constitucional.- (DD) (2) a (3)
20.5.77	Doc.0475 PME	Integra nómina de libertades definitivas otorgadas por la Justicia Militar en los años 1974,75 y 76.- Detenido el 23.1.74.- Sentencia: 60(VII)CPM.- Condena: 20 meses.- Juez: M.Ira.Ins.4to.Turno.- Fué liberado e internado en MPS.el7.1.76.-. Eval.A-1.- (i).
18.8.76	D.0216	-Internado por MPS en la DE.I. Detenido el 7.1.76 en el Reg. C.4. Condenado.- (U). 5/8/78-Se remitieron datos identificatorios por Mem.(A) No. 1443 (Corte Electoral).- (U)

FECHA	DOCUMENTOS	144601 SZNAJDER PRZETYCKI ANTECEDENTES A REGISTRAR JACOBO 63
16.02.82	D.6004/81 60	-Se encuentra comprendido en el Art.1o. literal b) del Acto Institucional No.4,por haber sido procesado el 6 / 3 / 74 por los delitos previstos en. C.P.M. 60 (VII) C.P.O. EVALUACION A-1 (LA)
15.7.83	18378/82	-02.09.82-Ficha del E.M.R.1, establece: Detenido el 23.01.74.libertad definitiva el 17.11.75.Procesado por:Art.60(VII del C.P.M.Perteneciente al M.L.N., Cargo tarea:Colaborador, y frentes de masas.-EVAL:B-2 (Q)
15.7.83	24741/83 Pág.004	-03.03.83-Figurą en una relación procedente de la P.M.E. de M.P.S.Detenido el 08.01.76.Perteneciente al M.L.N.Por opció al Art.168, viajó a Israel el 05.08.76.-EVAL:A-1 (Q)
15.7.83	24862/83 Pág.028	-08.03.83-Figura en una relación procedente de la P.M.E. de liberados. por la Justicia Militar, desde 1972 al 31.07.80. Detenido el 23.10.74, liberado el 03.08.76.Viajó a Israel.-EVAL:A-1 (Q)
25.4.84	- - - -	Consultado a la D.N.I.C. se establece que el nombre correcto es: SENAJDER PRZETYCKI, Jacobo.-(BC)

FECHA	DOCUMENTOS	144601	ANTECEDENTES A REGISTRAR	5.4

85

JUNTA DE COMANDANTES EN JEFE 144601

S. I. D.

Dep. I Secc. I

Sub Secc. A/N

Ficha Nro. _____ Confec._____

SZAJDER PRASETICHI Jacobo

Apellidos Nombres

DOCUMENTOS: C/C ..... C/I. .....

Serie Nro. Nro. Dpto.

OTROS DOC. .....

Pasaporte Lib. Enrol. etc.

NACIMIENTO: .....

Fecha Lugar

DOMICILIO: .....

Calle Nro. Teléf. Ciudad o Localidad

PROFESION U OCUPACION: .....

LUGAR: ..... CARGO: .....

IDEOLOGIA POLITICA: ..... CLASIFICACION: .....

DATOS COMPLEMENTARIOS: .....

Est. Civil [redacted] Cónyuge Hijos

.....

Otros familiares

Fecha	Documentos	144601 ANTECEDENTES A REGISTRAR
26.5.76	Doc. 730-	-Situación del detenido al: 7.1.76 : CONDENADO A la fecha se encuentra detenido en el Reg.C. 4, bajo el régimen de Medidas Prontas de Seguridad. (TT).-
13.7.76	Doc .0900	-Indica lo mismo que el Doc. anterior. (TT).- Excl. A - I.-
8.9.976	1150	Aparece en una nómina de internados bajo el regimen de Medidas Prontas de Seguridad del Regimiento de Caballería Nro. 9, el cual optó por salir del país.- (PP).-

JUNTA DE COMANDANTES EN JEFE

S. I. D. 144602-0

V.

B1

Dep. I Secc I

Sub Secc. [redacted]

Ficha Nº ..... Con'e: 27.1.82

SUBERBIE (Apellidos) Hugo Santiago (Nombres)

DOCUMENTOS: C/C ..... (Serie / Nº) C/I. 1.584.308 (Nº / Dpto.)

OTROS DOC. ..... (Pasaporte / Lib Enrol. / etc.)

NACIMIENTO: 24 años 1980 (Fecha) Uruguay (Lugar)

DOMICILIO: José Pedro Varela 1019 (Calle / Nº / Tel'f. / Ciudad o Localidad)

PROFESION U OCUPACION: .....

LUGAR: ..... CARGO: .....

IDEOLOGIA POLITICA: ..... CLASIFICACION: .....

DATOS COMPLEMENTARIOS: Soltero (Est. Civil) ..... (Cónyuge) ..... (Hijos)

..... (Otros familiares)

[redacted]

Fecha	Documentos	144602 ANTECEDENTES A REGISTRAR	E.2
30.4.80 P.D.120/80	Doc.1819	-29.4.80-Arribó a Montevideo, procedente de Buenos Aires, en el vuelo 162 de PLUNA, amparado en el Decreto 90/76, por haberle sido hurtado su documento de identidad. Es detenido, recuperando posteriormente su libertad al comprobarse que no registra antecedentes. Eval.A-1.-(JJ)	

JUNTA DE COMANDANTES EN JEFE 144603-8

S. I. D.

DEP VI V SECC. I

SUB SECC. A/N

FICHA Nº ..... CONFEC. 4.IX.79

F1

TARDUGNO ANTUNEZ — Apellidos

JUAN ALBERTO — Nombres

DOCUMENTOS: C/C ..... Nº ..... Dpto. C/I. V 1.296.085 Serie Nº

OTROS DOC. ..... Pasaporte ..... Li. Enrol. NcEmp. 0981 etc.

NACIMIENTO: ..... Fecha ..... Lugar

DOMICILIO: ..... Calle ..... Nº ..... Teléf. ..... Ciudad o Localidad

PROFESION U OCUPACION: .....

LUGAR: EL PAIS CARGO: Ayuda te Expedición

IDEOLOGIA POLITICA: ..... CLASIFICACION: .....

DATOS COMPLEMENTARIOS: ..... Est. Civil ..... Cónyuge ..... Hijos

..... Otros familiares

FECHA	DOCUMENTOS	144603 ANTECEDENTES A REGISTRAR	F12
22/4/82	D. 14011	Indice datos filiatorios.- (FE)	

JUNTA DE COMANDANTES EN JEFE

S. I. D.

144603

DEP. I SECC. I

SUB SECC. A/N

FICHA Nº ..... CONFEC. 30*9.80

TARDUNDO ANTUNEZ — Apellidos

Juan Alberto — Nombres

DOCUMENTOS: C/C ..... Nº ..... Dpto. C/I. 296.035 Serie Nº

OTROS DOC. ..... Pasaporte Li. Enrol etc.

NACIMIENTO: ..... Fecha Lugar

DOMICILIO: ..... Calle Nº Teléf. Ciudad o Localidad

PROFESION U OCUPACION: Periodista

LUGAR: MUNDOCOLOR CARGO: Ayudante Expedición.

IDEOLOGIA POLITICA: ..... CLASIFICACION: .....

DATOS COMPLEMENTARIOS: ..... Est. Civil Cónyuge Hijos

..... Otros familiares

FECHA	DOCUMENTOS	144603 ANTECEDENTES A REGISTRAR	FG
SET-80	DNII	NO REGISTRA ANTECEDETENS. No se encuentra documentos.- (FG)	

Imp. Nacional 1933/79

MINISTERIO DE DEFENSA NACIONAL
S. I. D.

144604-6

Dep. I Secc. I
Sub-Secc. G
Ficha No. Confec. 25 JUL. 1969

B-1

TARDIGNO Juan B.
Apellidos Nombres

DOCUMENTOS: C/C ..... C/I .....
Serie No. N.o Dpto.

OTROS DOC: .....
Pasaporte Lib. Enrol. etc.

NACIMIENTO: .....
Fecha Lugar

DOMICILIO: .....
Ce e No. Telef. Ciudad o Localidad

PROFESION U OCUPACION: Obrero de "AZUCARLITO"

LUGAR: ..... **CARGO** .....

IDEOLOGIA POLITICA ..... **CLASIFICACION** DIRIGENTE

DATOS COMPLEMENTADIOS .....
Est. Civil Conyupe Hijos

.....
Otros Familiares

[illegible]

FECHA	DOCUMENTOS	144604 ANTECEDENTES A REGISTRAR	62
1966		Pro-Secretario de la Comisión Directiva de la Asoc. de Empleados y Obreros Refinería e Ingenio "AZUCARLITO", para el período 1966.-	

JUNTA DE COMANDANTES EN JEFE 144605-3

S. I. D.

DEP. VI V. E-1 SECC. I

SUB SECC. A/N

FICHA Nº ..... CONFEC. 4.IX.79

TARDUGNO ANTUNEZ — Apellidos

JULIO CESAR — Nombres

DOCUMENTOS: C/C ..... Nº ..... Dpto. C/I. V 1.318.104 Serie Nº

OTROS DOC. ..... Pasaporte ..... Li. Enrol. NoEmp. 1126 etc.

NACIMIENTO: ..... Fecha ..... Lugar

DOMICILIO: ..... Calle ..... Nº ..... Teléf. ..... Ciudad o Localidad

PROFESION U OCUPACION: .....

LUGAR: EL PAIS CARGO: Ayudante Expedición

IDEOLOGIA POLITICA: ..... CLASIFICACION: .....

DATOS COMPLEMENTARIOS: ..... Est. Civil ..... Cónyuge ..... Hijos

..... Otros familiares

FECHA	DOCUMENTOS	144605 ANTECEDENTES A REGISTRAR	F52
22/4/82	D. 14011	Indice datos filiatorios.- (FE)	

Fs. 1.

MINISTERIO DE DEFENSA NACIONAL 144606-1

S. I. D.

17 OCT. 1974

Dep. I Secc, I

Sub - Secc. G

Ficha Nro.____ Confec.____

TARDUÑA SOSA (1) — Fidel Demetrio (2)

Apellidos — Nombres

DOCUMENTOS: C/C. BDA 35754 (3) — C/I. 989.757 (4)

Serie Nro. — Nro. Dpto.

OTROS DOC. _____

Pasaporte — Lib. Enrol. — etc.

NACIMIENTO: 1ro. de mayo de 1945 en Montevideo (5)

Fecha — Lugar

DOMICILIO: Avda. José Belloni No. 2990 (6)

Calle — Nro. — Teléf. — Ciudad o Localidad

PROFESION U OCUPACION: Funcionario de ANCAP.-

LUGAR: _____ CARGO: _____

IDEOLOGIA POLITICA: _____ CLASIFICACION: _____

DATOS COMPLEMENTARIOS: _____

Est. Civil — Conyuge — Hijos

Hijo de Demetrio y Aquilina (7)

Otros [illegible] 69210

Fs. 2.

Fecha	Documentos	144606 ANTECEDENTES A REGISTRAR
12.9.74	D.2300	Figura en una relación de funcionarios de ANCAP.-qq-.
31,1.84	D-16721	- Indica (1) al (7).-Eval.A-1.-(PP).-
Ficha	492 ANCAP	

F.1

MINISTERIO DE DEFENSA NACIONAL
S. I. D.

144607-9

Dep. I Secc. I
Sub-Secc. G
Ficha Nº ..... Confec. 23.12.6

TARELA SAN JUAN (Apellidos) Felix LUIS (Nombres)

DOCUMENTOS: C/C ..... (Serie, N.o) C/I ..... (N.o, Dpto.)

OTROS DOC.: ..... (Pasaporte, Lib. Enrol., etc.)

NACIMIENTO: ..... (Fecha, Lugar)

DOMICILIO: Paraíso (Calle) 2940 Ap. 4 (N.o) ..... (Telef.) ..... (Ciudad o Localidad)

PROFESION U OCUPACION: .....

LUGAR: ..... CARGO .....

IDEOLOGIA POLITICA ..... CLASIFICACION Dirigente

DATOS COMPLEMENTARIOS ..... (Est. Civil, Conyuge, Hijos)

..... (Otros familiares)

FECHA	DOCUMENTOS	144607 ANTECEDENTES A REGISTRAR	fs-2
6.VI.66.	B.42.D.1.	Delegado de carga y descarga de la Industria grigorifica de Montevideo ante el Congreso Nacional de la Industria Frigorifica que se realizara en el local de la Unión Obrera de Río Negro.	
30.5.75	842	Secretario del Sindicato Unico de Carga y Descarga Industria Frigorífica.- Evaluación A-1.-(E).-	

Fs. 1

MINISTERIO DE DEFENSA NACIONAL

S. I. D.

144608-7

Dep. I Secc. I

Sub - Secc. G

Ficha Nro. ____ Confec. ____

TARELA (Apellidos) J. J. (Nombres)

DOCUMENTOS: C/C ____ (Serie) ____ (Nro.) C/I. ____ (Nro.) ____ (Dpto.)

OTROS DOC. ____ (Pasaporte) ____ (Lib. Enrol.) ____ (etc.)

NACIMIENTO: ____ (Fecha) ____ (Lugar)

DOMICILIO: Suecia (Calle) 2163 (Nro.) ____ (Teléf.) ____ (Ciudad o Localidad)

PROFESION U OCUPACION: ____

LUGAR: ____ CARGO: ____

IDEOLOGIA POLITICA: ____ CLASIFICACION: Dirigente

DATOS COMPLEMENTARIOS: ____ (Est. Civil) ____ (Conyuge) ____ (Hijos)

____ (Otros familiares)

Fecha	Documentos	144608 ANTECEDENTES A REGISTRAR F 2
24.5.75	842	Secretario del Sindicato Obreros de Remolacheras y Azucareras del Uruguay.(SORAU).- Evaluación A-1.-(E).- 09/5/978.- Se hizo Memo (A) 766/978 para el SIFA.- (SS)-

JUNTA DE COMANDANTES EN JEFE

S. I. D. 144609-G.

Dep. I Secc. I

Sub Secc. A/N

Ficha Nº ..... Confec. 27.12.81

TARELA VILORIA (Apellidos) Ramón (Nombres)

DOCUMENTOS: C/C ..... (Serie / Nº) C/I. ..... (Nº / Dpto.)

OTROS DOC. ..... (Pasaporte / Lib. Enrol. / etc.)

NACIMIENTO: ..... (Fecha / Lugar)

DOMICILIO: ..... (Calle / Nº / Telf. / Ciudad o Localidad)

PROFESION U OCUPACION: .....

LUGAR: ..... CARGO: .....

IDEOLOGIA POLITICA: ..... CLASIFICACION: .....

DATOS COMPLEMENTARIOS: ..... (Est. Civil / Cónyuge / Hijos)

..... [redacted] .....

Otros familiares

Fecha	Documentos	144609 ANTECEDENTES A REGISTRAR	Fs. 2
17.9.81	D. 7943	Catalogado como de tendencia colorada, sin actividad y con antecedentes funcionales positivos. Figura con el No.2 en la Comisión Directiva por la Lista No8. en las futuras elecciones de la Asociación de Funcionarios Portuarios.= Segun. Informe elaborado con fecha 30.5.79.- Eval. 3.-(FE)	

F.1

JUNTA DE COMANDANTES EN JEFE

S. I. D.

144610-3

Dep. I Secc. I

Sub Secc. A/N

Ficha Nº ..... Confec. 4/7/83

TARELA — Apellidos

Héctor — Nombres

DOCUMENTOS: C/C. ..... Serie ..... Nº ..... C/I. ..... Nº ..... Dpto.

OTROS DOC. ..... Pasaporte ..... Lib. Enrol. ..... etc.

NACIMIENTO: 39 años (en 1960) — Fecha — Lugar

DOMICILIO: Domingo Aramburú 2020 — Calle — Nº — Teléf. — Ciudad o Localidad

PROFESION U OCUPACION: Empleado

LUGAR: A.N.P. CARGO: .....

IDEOLOGIA POLITICA: ..... CLASIFICACION: .....

DATOS COMPLEMENTARIOS ..... Est. Civil — Cónyuge — Hijos

..... Otros familiares

Fecha	Documentos	144610 ANTECEDENTES A REGISTRAR F.2
19/II/79	D.0274	26/IX/960 - Afiliado al Partido Comunista con el Nº13.148, según documentación incautada por C.I.C.A..EVAL:A-1
5/3/983	--------	Se contestó Memo. (A) Nº 3050/82 (4a. Parte) para DINAMP - (MS) -

JUNTA DE COMANDANTES EN JEFE 144611-1

S. I. D.

Dep. I Secc. I

Sub Secc.

Ficha N.º ..... Co[illegible] 2.9.83.

TARICA ..... Matilde .....

Apellidos Nombres

DOCUMENTOS: C/C. ..... C/I. .....

Serie N.º N.º Dpto.

OTROS DOC. .....

Pasaporte Lib. Enrol. etc.

NACIMIENTO: .....

Fecha lugar

DOMICILIO: .....

Calle N.º Teléf. Ciudad o Localidad

PROFESION U OCUPACION: .....

LUGAR: ..... CARGO: .....

IDEOLOGIA POLITICA: ..... CLASIFICACION: .....

DATOS COMPLEMENTARIOS: .....

Est. Civil Cónyuge Hijos

Amiga del recluso CORDOVA Nelson. .....

Otros familiares

Fecha	Documentos	144611 ANTECEDENTES A REGISTRAR Fs. 2
2.9.983	0663/80 pag.14	-16.6.80-Visita en el EMR.1 al recluso No. 2706 CORDOVA Nélson.Eval:A-1(M).-

K.1 2754

SERVICIO DE INFORMACION DE DEFENSA
Dep. I

Sección .....

MIN. [illegible] DEFENSA NACIONAL
SERVICIO DE INFORMACION DE DEFENSA
Ficha Nº 14612-8 confeccionada el 26-IV-966.-

FOTO

Apellidos TARIDIAN

Nombres Karekian

Fecha de Nacimiento: .....

Lugar de Nacimiento: .....

Cred. Cív.: ..... Ced. Identidad: .....

Prontuario: ..... F. Censal: .....

Padre: .....

Madre: .....

Domicilio: Br.Artigas 2376 Ap.5 Ciudad: Montevideo

Otros datos (Documentos y señas personales) .....

FICHA COMPLEMENTARIA

Documento			144612 ANTECEDENTES F. 2
Nº	Fecha	Origen	
	1965	77/149	-Recibe correspondencia desde Erevan,Armenia-URSS. Domicilio:Br.Artigas 2376 Ap.5,Montevideo.-

F 1

SERVICIO DE INTELIGENCIA
División I
(Seguridad)

MINISTERIO DE DEFENSA NACIONAL
SERVICIO DE INFORMACION DE DEFENSA
M / F
144613 - X 2228

Sección «A»
Act. Ant. Nac.
Ficha N.º ~~8859~~.

Nombres y Apellidos: TARIERA, Raúl.-

Fecha de Nacimiento: .....

Lugar de Nacimiento: .....
(País - Ciudad o Localidad - etc.)

Cred. Civ.: Serie ..... N.º ..... Ced. Identidad: .....

Otros documentos: .....
(Pasaporte - Libreta Enrolam. - etc.)

Foto

Domicilio: .....
(Ciudad o Localidad) (Calle) (N.º) (Telef.)

Filiación

Edad Aparente ..... Color del Cutis .....

Color del Cabello ..... Estatura Aproximada .....

Complexión ..... Aspecto Social .....

Señas particulares .....

.....

Ficha confeccionada en Montevideo, el [illegible] Enero de 1962.-

144613

F-2

ACTIVIDADES

(1) ~~Laborales~~: Profesión ..... Lugar de trabajo .....

Cargo ..... Antigüedad .....

Otras Actividades .....

.....

(2) Políticas: Ideología Castrista.- ..... Actuación .....

Antecedentes Adherente del Centro Cultural de Apoyo a la Revolución Cubana, de Malvín y Punta Gorda.-

~~Antecedentes~~ familiares .....

(3) Sociales: Estado Civil ..... Religión ..... Figuración .....

Grado Instrucción ..... Lugares que ~~frecuenta~~ .....

(4) Económicas: Situación ..... Capital aprox. ..... Vehículo ..... marca y N.o

Otros datos Informe Semanario Marcha del 24-II-961.-

Datos Complementarios .....

Apreciación Personal Gral. .....

.....

.....

TARIFERA Raúl

FECHA	DOCUMENTOS	144613 ANTECEDENTES A REGISTRAR	E.3
26.11.71	MARCHA Pag.28	Firmante de un Manifiesto de Adhesión de Médicos al Frente Amplio.-(KK)	
16.5.74	Doc.1072	Indica lo mismo que lo anterior.-(KK) 12/6/80 - Se contestó por Memo.(A)N°2242/79 a la DGSS.(Z).-	

SERVICIO DE INTELIGENCIA
División I
(Seguridad)

MINISTERIO DE DEFENSA NACIONAL
SERVICIO DE INFORMACION DE DEFENSA
M/F
I. N. 144614-5

Sección A. F-2
Act. Ant. Nac. [redacted]
Ficha N.º [redacted]

Nombres y Apellidos: TARIFE ACOSTA Antonio Francisco(1)

Foto

Fecha de Nacimiento: 9.1.939(3)

Lugar de Nacimiento: Montevideo(4)
(País - Ciudad o Localidad - etc.)

Cred. Civ.: Serie bca N.º 27966(6) Ced. Identidad: 738.816(5)

Otros documentos:
(Pasaporte - Libreta Enrolam. - etc.)

Domicilio: Fco.Soca 1391(1977)(2)
(Ciudad o Localidad) (Calle) (N.º) (Telef.)

Filiación
- Edad Aparente ..... Color del Cutis .....
- Color del Cabello ..... Estatura Aproximada .....
- Complexión ..... Aspecto Social .....
- Señas particulares .....

Ficha confeccionada en Montevideo el 14 de agosto de 1963.-

144614 E2

ACTIVIDADES

(1) Laborales: Profesión Escribano Lugar de trabajo .....

Cargo ..... Antigüedad .....

Otras Actividades .....

.....

(2) Políticas: Ideología ..... Actuación .....

Antecedentes Propició acto del Partido Comunista.El Popular del 21.XII.[illegible]961

Antecedentes familiares Hijo de:Antonio Estanislao y María Elena(7)

(3) Sociales: Estado Civil ..... Religión ..... Figuración .....

Grado Instrucción ..... Lugares que frecuenta .....

(4) Económicas: Situación ..... Capital aprox. ..... Vehículo .....
marca y N.o

Otros datos .....

Datos Complementarios .....

Apreciación Personal Gral. .....

.....

.....

TARIFE F.3

FICHA COMPLEMENTARIA

Antonio Nº0060

Documento		144614 Antecedentes
Fecha	Origen	
16/XII/965	75/2732	-Firmantes de un manifiesto de Docentes, Profesionales y Artistas; en contra de las Medidas de Pronta Seguridad.- 1/12/77-SE CONTESTO POR MEMO.(A)Nº 3452/77-FUSNA.-(W) 19/III/980 - Se contestó Memo. (A) Nº 332/80 para la J.C.J.
3.3.83	392/81.	"Indica idem Doc.75/2732 y 3252.M.Aporta del (1) al (7).Evaluación A-2.(KE)

FICHA COMPLEMENTARIA

Documento		144614	Antecedentes R.4
Fecha	Origen		

MINISTERIO DE DEFENSA NACIONAL
S. I. D.

144614

25 MAR 1974 F.5

Dep. I Secc, I
Sub - Secc. G
Ficha Nro.____ Confec.____

TARIFE ACOSTA — Antonio
Apellidos — Nombres

DOCUMENTOS: C/C.____ C/I.____
Serie Nro. Nro. Dpto.

OTROS DOC.____
Pasaporte Lib. Enrol. etc.

NACIMIENTO:____
Fecha Lugar

DOMICILIO:____
Calle Nro. Telél. Ciudad o Localidad

PROFESION U OCUPACION: ESCRIBANO

LUGAR:____ CARGO:____

IDEOLOGIA POLITICA:____ CLASIFICACION:____

DATOS COMPLEMENTARIOS:____
Est. Civil Conyuge Hijos

Otros familiares

Fecha	Documentos	144614 ANTECEDENTES A REGISTRAR 56
12/9/73	3252	Candidato para integrar la Asamblea del Claustro Universitario, orden expresados lista 60, de la Facultad de Derecho. (K)
EVAL:	A - 1.	1/12/77-SE CONTESTO POR MEMO.(A)Nº3452/77-FUSNA. (W)

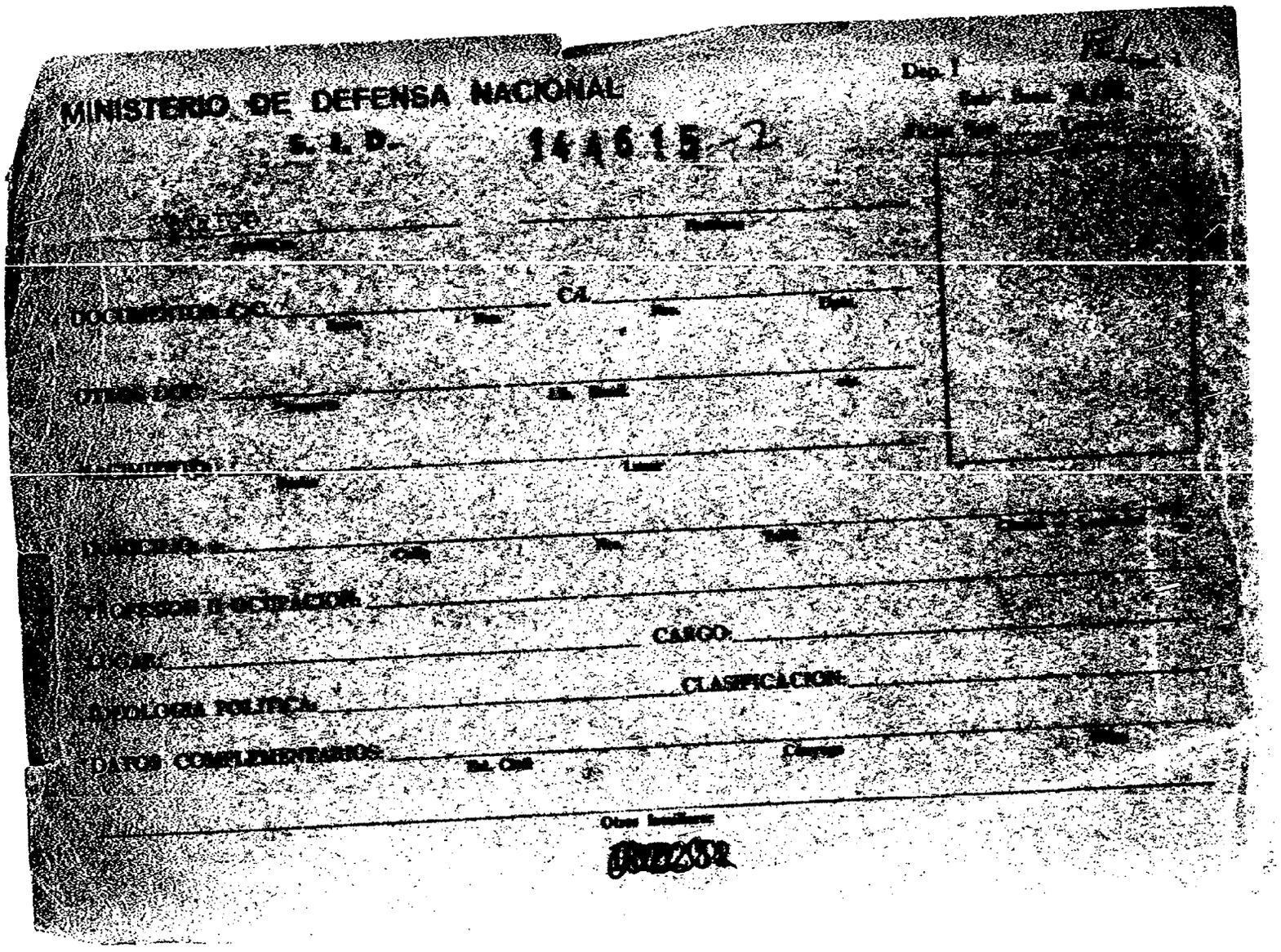

MINISTERIO DE DEFENSA NACIONAL

S. I. D. 144615-2

Dep. I

[illegible]

[illegible]

DOCUMENTOS C/C: _____ C/I: _____

OTROS DOC: _____

NACIMIENTO: _____

DOMICILIO: _____

PROFESION U OCUPACION: _____

LUGAR: _____ CARGO: _____

IDEOLOGIA POLITICA: _____ CLASIFICACION: _____

DATOS COMPLEMENTARIOS: _____

Otros Institutos:

[illegible]

Fecha	Documentos	144615 ANTECEDENTES A REGISTRAR E2
[illegible]	[illegible]	Izquierdista activista.- Integrante de la Comisión [illegible] del [illegible], favorecería a funcionarios [illegible] políticos.- [illegible]

VARIOS

FS-1

JUNTA DE COMANDANTE EN JEFE

Dep. I Sec. I

S. I. D. 144616-0

Sub Secc. [redacted]

Ficha No. ..... Confec. ...

TARIGO VAZQUEZ (1) Enrique Ernesto (2)

Apellidos Nombres

DOCUMENTOS: C/C. BQB 5124(6) C/I. 519.054(7)

Serie No. No. Dpto.

OTROS DOC. .....

Pasaporte Lib. Enrol. etc.

NACIMIENTO: 15.9.27(13) Mdeo (11)

Fecha Lugar

DOMICILIO: Luis Piera Nº1835 Apto 6 (1976)(8)

Calle No. Teléf. Ciudad o Localidad

PROFESIÓN U OCUPACIÓN: Abogado-Gerente (3)

LUGAR: Diario "El Día" Dtor. del Semanario "Opinar"(10) CARGO: .....

IDEOLOGÍA POLÍTICA: Partido Colorado BATLLE/TARIGO (14) CLASIFICACIÓN: CONVENCIONAL(15)

NOV/82

DATOS COMPLEMENTARIOS casado con Susana MORADOR LOPEZ BARES(9)

Est. Civil Cónyuge Hijos

Padre de:5 hijos (12)

Otros familiares

Fs.2

FECHA	DOCUMENTOS	144616 ANTECEDENTES A REGISTRAR
6.4.62		Castrista.Firmante de declaración de Profesionales Universitarios de apoyo a Cuba.
10.9.65 6.9.65	75/1762 75/1722	El reseñado es uno de los integrantes de la Comisión Pripartita integrada por representantes de la Universidad de la Asociación de Prensa Uruguaya y la Asociacion de Diarios del Uruguay que promovieron la realización de cursos de periodismo en la Universidad,los mismos comenzarian el 5 de octubre en la Facultad de Derecho.En los mismos el resenado dictará cátedra sobre La Empresa Periodistica,
8.10.73 COM.FF.CC.	3202 Nº937	-Su nombre aparece como procesado por el delito de Negocio Ilegal de Divisas,en la ciudad de Mdeo.(SS)
5.11.76	1394	Según declaraciones de un detenido internado en el Hospital Central de las FF.AA. referente a éste(abogado FRIGEIRO)dice que antes de su detención se reunía diariamente en EL DIA(donde escribe) con Jorge BATLLE,VASCONCELLOS,PEPITO BATLLE,BARCHERANO,PAZ AGUIRRE,HIERRO GAMBARDELA,SANGUINETTI y VEGH(contacto con PACHECO SERE)Supone que continuan las reuniones.Le contó FREGEIRO que el proceso que se estaba viviendo era la revolución dentro de la revolución. Eval B-2 (U)
7.6.83	22961	-"RADIO MOSCU"4.12.82:Junto con otros dirigentes colorados,visitó la sede de los Movs."Por la Patria" y "Rocha" lo cual fue un acontecimiento.Eval B-2 (Y)

Impreso en 2[illegible]

ZQUEZ Enrique Ernesto 15-3

AÑO		OS	144616 ANTECEDENTES A REGISTRAR
		A"	Siendo gerente de el diario "EL DIA" escribe en el mis sobre temas políticos. En la fecha se publica el artículo "El Poder Judicial Muerto", desde el mismo critica al gobierno por la promulgación del "Acto Institucional No. 8" que regula la actuación del Poder Judicial. Cabe agregar que éste y otros artículos similares son de su responsabilidad ya que lucen su firma.- (GG)
20.7.77	0717		29.7.960 "MARCHA": Firmante de un manifiesto de apoyo a la Revolución Cubana. (MM)
13.8.77	0834		Año 1962-Firmante de un manifiesto de Profesionales Universitarios ante la situación Cubana. Eval. A-2 (BB).-
20.8.77	856		17.8.77-Por disposición de la Superioridad, compareció en la DNII en su calidad de "Gerente" del Diario "EL DIA"; a los efectos de ser indagado por la publicación en la edición del 14 del corriente, de un comentario de un artículo aparecido en la Revista "Busqueda" que hace referencia al "Acto Institucional No.8". Posteriormente de haber sido indagado recuperó la libertad. (DD).-
			30.1.78-Se contestó por Memo (A) 4036/77 para Universidad. (SS)
29.3.78	334		13.3.78-Hizo uso de la palabra en un acto organizado por el Comité Israelita del Uruguay con motivo del atentado perpetrado por un grupo guerrillero palestino, en la carretera Haifa-Tel. Aviv el 11.p.do. En el transcurso del acto no se notó ninguna anomalia en cuanto a conceptos políticos. (DD).-

A	DOCUMENTOS	144616 ANTECEDENTES A REGISTRAR
20.6.78 Memo 3221/78 D.N.I.I.	0709	-20.10.965-Según material obtenido en el allanamiento practicado en el domicilio de Ricardo VIDAL y Félix MONTALDO, es contribuyente del Centro de Estudiantes de Derecho.- -28.2.976-Figura en una nómina de directivos, funcionarios y colaboradores del Fondo de Cultura Universitario.- -2.3.976-Figura en nómina de deudores de la Fundación de Cultura Universitaria.- -14.3.977-Realiza trámite de Pasaporte, con intenciones de viajar a Israel.- -13.9.977-Dialogó con el Embajador de México, Licenciado Rafael CERVANTES ACUÑA, durante la visita que éste hiciera a la redacción de "EL DIA".- -20.9.977-Suscribe en "EL DIA" un extenso artículo atacando la personalidad de Eudocio RAVINES, un ex-comunista peruano que abjurara de sus ideas pasando al campo de la democracia, y al cual tilda de totalitario. El artículo del titular está motivado por otro de RAVINES, criticando la actitud escueta de "EL DIA", frente al anuncio de elecciones en Uruguay.- -21.9.977-Se establece que departió en la redacción de "EL DIA", con el Sub-Director del diario "YA" de Madrid (España), visitante en Montevideo.- -6.10.977-Se establece que, con respecto a la clausura del diario "EL DIA" (por 10 ediciones) declaró a UNITED PRESS que se trataba de un claro sabotaje que será investigado hasta las últimas consecuencias.- ...///

144616 ANTECEDENTES A REGISTRAR

[illegible].81	Fec.0244	05.03.81.- Con relación a la carta abierta dirigida a[illegible] tor de la Universidad de la República Contador Jorge A[illegible] mi en la cual alumnos y padres solicitaban la eliminaci[illegible] de las pruebas de ingreso a las diversas facultades; el Presbítero Vitale POROSKEVICH y la Profesora Reina REYES manifiestan a los congregados ante las Oficinas del Rector que la solicitud será entregada al Sr. Mtro. de Educación y Cultura Dr. Daniel Derraq. Entre los mencionados se escuchó el nombre del causante, al cual el 24.02.81 llevó a cabo en el Salón Parroquial de la Iglesia San Antonio y Santa Clara sito en Canelones 1680 una conferencia no autorizada sobre el examen de ingreso a la Facultad. Indagado el Cura Párroco de la misma Juan José BRIGANTE LLORENTE, expresa desconocer el trámite exigido para la realización del Acto.(O).-
[illegible]	N°065/81	
01.5.81 P.D.06 a	D.3441 06 N°121	-El causante concurre al domicilio del Dr. Carlos MANINI RIOS a los efectos de mantener una reunión de carácter político con: El Dr. Eduardo JIMENEZ DE ARECHAGA, Sr. José Luis BATLLE GARCIA[illegible]Z y Jorge OTERO MENEDEZ.(DD)

D. SU. ENTOS		PARIGO 144616 ANTECEDENTES A REGISTRAR Enrique [illegible]
		hombres que militan en el Partido N[illegible]onal.- En su saludo a la prens, manifestó que no pron[illegible] duras ni complacencias, si alguna vez deben en[illegible]ar el deber cívico de marcar desviaciones o inconsecuencias graves, pero prometen ser leales y francos en el entendimiento y en el enfrentamiento.- (S)
2[illegible].1.81 P.D. 0a6	D.0207 N°028/81	-Se entrevista en el Hotel Carrasco,conjuntamente con el Dr.Jorge BATLLE IBAÑEZ y otras personas no identificadas con los parlamentarios europeos,Hans REH y Willebrorklis Joh VERCHER. Al retirarse el causante,Hans REH le manifiesta:"Nosotros lo que necesitamos es información.Información.Tienen que recabar toda la información posible y hacérnosla llegar.
26.03.81 P.D.6a6	Doc.0224 N°045/81	-13.02.81.- Se procedió a una vigilancia de su domici-(TT) lio por tenerse información de que allí se realizaría una reunión política a la hora 20:00. Se pudo comprobar el ingreso al edificio del Sr. Carlos Manini Ríos y de otras personas del sexo masculino no pudiendo comprobarse si los mismos se dirigirían a su departamento.-(II).-

A	DOCUMENTOS	144616 ANTECEDENTES A REGISTRAR B-7
30	NOTICIAS - No. 155	Escribe un artículo en la citada revista con el título "LAS CRITICAS A LAS FUERZAS CONJUNTAS" donde establece una serie de puntualizaciones contrarias a éstas, manifestando que "a ningún uruguayo seguramente le agradará votar por "NO" en el plebiscito y, menos que a nadie a ninguno de los uruguayos que frente al actual gobierno nos sentimos formando parte de la oposición, por mas silenciosa que ésta sea. Pero para quienes formamos en sus filas - y somos, nos parece claro, la gran mayoría de los dos Partidos Tradicionales- hay, en estas Fuerzas, soluciones que nos resultan inaceptables y que de no modificarse, no nos hallamos dispuestos a votar afirmativamente." La publicación de éste artículo provocó una tensa situación interna con éste y el Staff de la revista, motivando que a la postre, con otro artículo, el causante cese en como columnista, así como el Director Responsable.-(S)
6.11.80	SEMANARIO "OPINAR" Nº1.-	- Director de éste Semanario. - En el 1er. Número del mismo escribe la 1er. Editorial bajo el título de " Nuestro Primer Editorial" establecen las razones del porqué de "OPINAR", su objetivo y propósitos son la publicación de una voz independiente más allá y por encima de intereses y perspectivas sectoriales y partidarias; para ello se ha procurado la intervención de ciudadanos de diferentes sectores políticos habiéndole sido cursada invitación para colaborar con él (Semanario) a

../

- misma se publicara en el número siguiente (Nº125) de de setiembre.
Una semana después, entregó su nuevo artículo esta vez lado "La limpia y levantada actitud del Partido Colorado el que fue nuevamente negado su impresión por orden del SAVORGNANI, decidiendo en tal caso no escribir más en NOTICIAS.-
De regreso el Sr. ARBILLA, le solicitó dejara sin efecto su renuncia ya que en calidad de Director autorizaba su artículo y su publicación. Posteriormente le comunica al Sr. ARBILLA que nuevamente el propietario de la revista rechazaba la nota motivando que éste a su turno se considerara cesante como Director de la Revista.
Lamenta tremendamente separarse de los lectores de la citada revista, pero que no está dispuesto a cargar con los miedos a los temores ajenos y a variar los temas sobre los cuales ha venido escribiendo, especialmente cuando esos temas son los principalísimos que hoy tiene la República.
Finalmente agradece al los Sres. Danilo ARBILLA. Luis Antonio HIERRO, y Rodolfo M. FATTORUZO, su solidaridad que los ha impulsado a renunciar a sus cargos en la citada Revista.
En el citado artículo se establecen discrepancias con las declaraciones del Comandante en Jefe del Ejército y reafirma la posición del Partido Colorado con respecto a las desproscripciónes, la libertad de información, reunión y opinión

(S)

FECHA	DOCUMENTOS	144616 ANTECEDENTES A REGISTRAR
18.11.79 "Noticias" Nro. 85	D.1673 20.11.79	-No se inclina decididamente por una Universidad Privada en caso de que la Universidad Oficial sea realmente autónoma y abierta.- En caso contrario no son necesarias, y que además resultaría contraproducente, en cuanto implicaría a una dispersión de esfuerzos que no abundan y de dinero que escasea que a la postre, ello se traduciría en un deterioro progresivo de la Universidad Oficial.-(HH).-
12/MAR 18/MAR/80	"NOTICIAS"	-Columnista en la mencionada revista. (JJ).-
7.9.80	"EL DIARIO" Pág.8.-	-Integrante de una delegación de cinco miembros representativo de todo el Partido Colorado que se entrevistó con la CONASPO. (Comisión de Asuntos Políticos de las FF.AA.) en la que se trató lo referente a las Pautas Constitucionales y estatuto delos Partido Políticos, (S)
27.9.80	"EL DIA" Pág.7.	- Desde agosto de 1979, tras reiterado ofrecimiento por parte del Director de la Revista NOTICIAS, Sr Danilo ARBILLA acepta a escribir una columna semanal en la citada revista. Ante la ausencia del país del Sr. Arbilla, el propietario de la revista Sr. Paolo de SAVORGNANI dispuso reimprimir la página en que aparecía su artículo titulado "Las críticas a las Pautas Constitucionales" y que debía ser publicado en la edición Nº 124 del día 3 de setiembre de 1980. Tras una entrevista con el Sr. SAVORGNANI éste le presentó excusas por su conducta, aceptando que la //..

TARIGO VAZQUEZ, Enrique Ernesto

Nº	DOCUMENTOS	144616 ANTECEDENTES A REGISTRAR FS-10
		///... la nación", para posteriormente terminar diciendo, "y resultaría una burla sangrienta que una Constitución no democrática se ocupara de instituir mecanismos de defensa para una democracia inexistente".-(O)-,
28.11.79 "Noticias" Nro. 85	D.1673 del 20/11/79.	- En su primera declaración hace referencia hacia el proceso de reforma de la Constitución de la República. Se refiere principalmente al organo que está trabajando en dicha elaboración que es la COMASPO (Comisión de Asuntos Politicos de las Fuerzas Armadas.). Sostiene que e n este proceso falta una etapa fundamental, que no es otro que la intervención de los Partidos Politicos y, con ellos, la ciudadanía.=
1 8		En la República existen dos grandes sectores de opinión: El que quiénes apoyan al gobierno- o a los gobiernos- y el de quiénes no lo apoyamos (en el cúal se incluye el referido), porque no son gobiernos representativos, libremente elegidos por el pueblo.-
		También declara que el Poder Ejecutivo, el Consejo de Ministros, el Consejo de Estado, el Consejo de la Nación, el COSENA, la COMASPO, y la Junta de Comandantes en Jefe, es decir la totalidad de los organos intervinientes en la elaboración de la Constitución, pertenecen al primero de esos dos sectores, el de los integrantes del Gobierno y el de quiénes le prestan su apoyo o su adhesión.- Aduce también de que si el Gobierno tiene la convicción de que este parentésis, que ya lleva seis años o más, tiene que ir aproximándose a su fin y por último sintetiza "Lo peor que puede acontecerle a un monarca, se sabe es que está desnudo y nadie se anima a decírselo."(MI).

FS-11

FECHA	DOCUMENTOS	144616 ANTECEDENTES A REGISTRAR
		///...
		-paña por la derogación de las Actos Institucionales 7 y 8, que suponen la liquidación del Poder Judicial, del Tribunal de lo Contencioso Administrativo y del régimen de inamovilidad de los funcionarios públicos.-
		-18.5.978-Boletín sin nombre, formato similar a "CARTA", 2a. quincena del mes de marzo de 1978, (posiblemente impreso en México): Bajo el título: "Renuncias de profesores de la Facultad de Derecho", se publica una nota en la que se establece que el titular, editotialista de "EL DIA escribió que "este mes de marzo renuncié a mi cargo de profesor de Derecho Procesal un cumplimiento con un clarísimo imperativo moral. Mi renuncia ... vino a sumarse a la de unos cuatro profesores de la Facultad, varios de ellos entre los más antiguos y los mejores".- Indica del 5 al 9. (BB).-
22 al 28/AGO/79 "NOTICIAS" Nº73		-Se integra al equipo periodístico de la mencionadd revista desde donde dedicará su columna al enfoque de los principales temas del quehacer nacional e internacional.(O)-.
29/AGO/ al 5/SEP/79 "NOTICIAS" Nº74		-Escribe un artículo bajo el título "En Materia de Constituciones, Señores, poco o nada nuevo hay que discurrir.." donde entre otras cosas menciona, "por eso, una Constitución no puede ser, jamás, el dictado de un bando o de un partido vencedor, sino el resultado de una amplia deliberación entre los sectores autenticamente representativos de

...///

IGO VAZQUEZ Enrique Ernesto

IA	DOCUMENTOS	144616 ANTECEDENTES A REGISTRA F5-12

///...

-24.11.977-Con fecha 3.8.977 es indagado por el Departamento No. 2 en relación a un artículo aparecido en el Diario "EL DIA" con el título: "Autonomía Jurisdicional Invocó Tribunal de Apelaciones en lo Civil".-

-24.11.977-Ampliando la anotación del 24.11.77, indagado sobre dicho artículo manifestó que personalmente solicitó a uno de los miembros del tribunal de apelaciones, quién le facilite una copia, entendiendo que constituye un derecho para los periodistas no mencionar las fuentes de las que deriva su información,,pero en el caso concerto, se trata de una resolución de un órgano juerisdicional, y como tal objeto de piblicación permanente, no teniendo inconveniente en señalar que la información la solicitó y la obtuvo del Dr. Fernando MIER NADAL.-

-29.12.977-Integrará una Mesa Redonda que, en la Comunidad Israelita del Uruguay tratará el tema del viaje del Sr. Presidente de Egipto SADAT a Israel.-

-7.2.978-Boletín sin nombre, formato similar a "CARTA", 2a quincena del mes de agosto de 1977 (Posiblemente impreso en México) pág.2 Bajo el título: "El Esmaco veta catedráticos", expresa que el titular y Anibal BARBAGELATA no fueron confirmados en sus cargos porque el Estado Mayor Conjunto (ES.MA.CO.) les negó "antecedentes democráticos" Agrega que ambos profesores desarrollan desde las columnas de "EL DIA", del cual el titular es redactor político y el segundo co-director y editorialista, una intensa cam

...///

FECHA	DOCUMENTOS	144616 ANTECEDENTES A REGISTRAR
17/11/81	Doc.9579	"EL PAIS" 14/11/81.Estuvo presente por el Partido Colorado, en la reunión que se realizó con la COMASPO, en la cual lograron un acuerdo sobre varias disposiciones a incluir en el Estatuto de los Partidos Políticos. (VM).
4-12-81 P.D.335/81	Doc.9860	4-12-81- Es integrante de la Comisión Coordinadora de Movimientos Colorados y Batllista, del Partido Colorado,cuyo fin es alcanzar los objetivos y defender los principios del Partido Colorado; parte la iniciativa de formar dicha Comisión de la Comisión de los Seis de dicho Partido. Se anuncia su formación, en un folleto (librillo),que circuló en nuestra Capital, confeccionado por el Grupo Pocitos con motivo de conmemorarse el 30 de Noviembre, un año,del "NO", en el Plebiscito Constitucional de 1.980.- Eval.A-1.= (LA)
9-12-81 P.D.338/81	Doc.10101	4-12-81- Participó en unas reuniones realizadas los días 3 y 4 del corriente, en la Casa del Partido Colorado y Batllista sita en la calle Andrés Martinez Trueba 1271, donde se trataron los temas:"LA EDUCACION" Y " LOS SINDICATOS". Participaron también de la misma : Luis Víctor ANASTASIA, Luis HIERRO GAMBARDELLA, Amílcar VASCONCELLOS(h), Manuel FLORES SILVA,Jorge BATLLE IBAÑEZ,Miguel A. PETIT, y Hugo GRANUCCI, y un tal MARQUESI, y RODRIGUEZ.- En dichas reuniones se cuestionó el sistema educativo.- Eval. A-1.-(LA)

	DOCUMENTOS	144616 ANTECEDENTES A REGISTRAR B-14
20.10.81.	D.8775.-	Según carta enviada por la Cadena Mundial de Información y Solidaridad con Uruguay se estableció: que Uruguayos Antifascistas envió un un telegrama solidarizandose con el causante, Director del Semanario Opinar, ión dicho telegnama protestaban por la detención del periodista Luis HIERRO.- Eval.A-1.- (FE)
21.10.81.	Do.8322.-	Ind. lo mismo que el documento anterior.- Eval.A-1.- (FE)
09.10.81	Doc.8556	-Por Oficio Nº 117/981 -Es mencionado entre las personalidades que han sido entrevistadas por el Dr. Alfred Stepan con motivo de una mayor conpenetración en todo lo acaecido en Uruguay a partir de 1973; el Dr. Stepan junto al Profesor Anthony Gray se encuentran en Uruguay realizando un ciclo de conferencias y seminarios en el Curso Superior de Seguridad, con el auspicio del Dpto. Cultural de la Embajada de EE.UU. en Uruguay. Eval.: A-1 (AN)
17.11.81 P.D. Nº	D9572 321/81	-17.11.81:-En el día de ayer, el causante concurrió a la residencia de Máximo GURMENDEZ, sita en Bvar. España 2954 apto. 201; donde por información recibida se llevaría a cabo una reunión política. -Es de destacar que arribó en compañía de: Amilcar VASCONCELLOS y el Dr. Julio Ma. SANGUINETTI. Eval.A-1 (DD)

FECHA	DOCUMENTOS	144616 ANTECEDENTES A REGISTRAR Fs-15 1
08.8.81 P.D. Nº197/81	D.6744	-16.7.81:-En el día de ayer el causante concurrió al homenaje que se llevó a cabo en el Cementerio Central en la tumba de Luis BATLLE BERRES. En dicho acto hizo uso de la palabra Jorge BATLLE IBAÑEZ, hijo del homenajeado y unico orador.--En el mismo se pudo identificar a: Manuel FLORES MORA, Baltasar JUDE y otros.-(DD)EVAL.A-1
21.07.81.	Doc.6198	-Indica lo mismo que Doc. 2534 y 4206.-(TJ).- Eval:B-2.
20.8.81 P.D.231/81	D.7170	-19.8.81-El causante se entrevistó con Claude KATZ, en el hotel donde se hospeda el mencionado. Eval: A-1 (M).-
02.09.81 P.D.6a6 Nº242/81	Doc.7455	31.08.81-Se tomó conocimiento que el periodista brasileño Mario Augusto JAKOBSKIND estaría realizando contactos de carácter político o intentando hacerlos con el causante. Eval.A-1.-(JJ)
02.9.81.	7461	-Indica lo mismo que Doc. Nros. 5960, 6745, 5573.-(TJ)
03.10.81 P.D. nº276	D.8398	-03.10.81:--n el día de ayer, al obtenerse información de que concurriría al domicilio del Dr. Aníbal VASCONCELLOS, se estableció vigilancia no habiéndose registrado el arribo del causante. Eval.A-1 (DD)

CHA	DOCUMENTOS	144616 ANTECEDENTES A REGISTRAR Fs 16
...////		-guientes artículos: "Editor Uruguayo Se Está Destacando Como Crítico Del Ejército"; "Régimen uruguayo scudido por un escándalo"; y en el "Herald Tribune": "Escándalo de préstamo sacude al Uruguay"; "Altos oficiales se ven forzados a dimitir".-Eval.A-1.(AD).
30.6.81	D.5307	-Idem al documento anterior. Eval.A-1.(AD)
15.7.81 P.D.193	D.5960	-11.7.81-El causante asistió a una reunión política en el domicilio de Jorge BATLLE IBAÑEZ, a la que asistieron entre otros: Máximo GURMENDEZ, Amadeo Dardo ORTIZ, etc.. Eval: A - 1.-(M)
28.7.81	6396	-Intervino como participante directo del grupo de los 6 que mantuviera conversaciones preliminares con la COMASPO, con la finalidad de brindar un panorama mas claro con respecto al diálogo iniciado el 13.7.81.-(TJ) " LA MAÑANA " 13.07.981.--
8.8.81 P.D.198	6745	-17.7.81-Asisitió a una reunión de carácter político, en el domicilio de Jorge BATLLE IBAÑEZ, a la que asistieron entre otros: Máximo GURMENDEZ, Amilcar VASCONCELLOS, Luis HIERRO GAMBARDELLA.etc. Eval: A-1 (M).-

144616 ANTECEDENTES A REGISTRAR 85-17

15.06.81	Doc.4319	-Registra anotaciones que posee el Dpto.3 de la D.N.I.I. Eval.A-2.- (JJ)
2.7.81 P.D.181	Doc.5411	-30.6.81-El causante habría realizado contactos políticos con 3 integrantes de Partidos Socialistas Europeos, ellos son: VAN TRAA Maarten, FLORES Elena y Nicole BOURDILLAT. Su nombre figura en una lista que se encontró en la habitación de VAN TRAA Maarten. Eval: A-1 (M).-
06.7.81 P.D. 06 a06	D.5574 Nro.183	-02,7.81-En el día de ayer, el causante estuvo presente en el Restaurant "MORINI" sito en Ciudadela 1229 donde se realizó un homenaje al diplomático estadounidense John JOULE, por parte de políticos del Partido Colorado.- Al mismo arribarón los siguientes: José Luis BATLLE GARCIA, Julio Ma. SANGUINETTI, Eduardo PAZ AGUIRRE, Carlos MANINI RIOS, Amílcar VASCONCELLOS, Jorge BATLLE IBAÑEZ, y otras personas no identificadas.-(DD)
6.7.81 PD 184/81	5573	-3.7.81.-De acuerdo a una información confidencial, se establece que el día 1º.7.81, el causante se entrevistó con Pedro José ARTETA. Eval: A-1.(TT)
25.6.81	D. 2534	-Mantuvo entrevista con el periodista Edward SCHUMACHER de "NEW YORK TIMES", diario este que conjuntamente con el "HERALD TRIBUNE"(Europa), por medio de sus artículos deterioran la imagen del Gobierno Uruguayo. No se afirma que el causante sea la fuente de información de estos periódicos Cabe agregar que tras la visita del citado periodista a nuestro país, este publicó en el "New York Times" los si-

.../11

DOCUMENTOS		144616 ANTECEDENTES A REGISTRAR 18
P.D. 06a06	D.3720 Nº131	-El causante se entrevista en el Holl del Hotel por espacio de unos 10 minutos con la abogada francesa Nicole [illegible], para movilizarse utilizó el automóvil registrado al nombre de Susana ORADOR LOPEZ con domicilio en Luis Piera 1835 apto.6.(TD)
25.5.81 P.D.141	4205	-21.5.81-El causante sería entrevistado por una pareja de periodistas extranjeros en el Diario el País, por lo que personal de la D.N.I.I. concurrió a verificar.La pareja resultó ser: Edward SCHUMACHER y María Isabel VILLASANTE de SCHUMACHER. En la D.N.I.I, ambos poseen anotaciones como periodistas extranjeros que cubrieron el plebiscito de noviembre de 1980.- (M).-
25.5.81 PD 142/81	4206	-22.5.81.-Estuvo presente en el acto de inauguración del "Centro Baltasar Brum de Investigaciones",realizado en la Calle Ciudadela 1446.(TT)
30.5.81 PD 149/81	4400	-29.5.81.Según información confidencial,que se llevaría a cabo una reunión,Personal de la DNII concurrió,en carácter de observadores a la finca,ubicada en Colonia 1007, donde estableció que a la hora 19.40' ingresó al edificio el causante,retirándose a las 22.30'.(TT)
22.o.81 P.D. Oo a	D.3085 Oo Nro.1o1	-10.o.81:-En el día ayer, al haberse obtenido información de que el causante se reuniría con un periodista estadounidense, personal de la D.N.I.I. concurrió a su estudio no pudiéndose comprobar dicha información.-(DD)

FECHA	DOCUMENTOS	144616 ANTECEDENTES A REGISTRAR FS-19
14.4.82.	D. 13768	-Asistió al acto organizado por la C.B.I el 31.3.82, en el Cine ARIZONA, con motivo de conmemorar el 49o. aniversario de la muerte de Baltasar BRUN.En el mencionado acto hizo uso de la palabra, criticándo la disposición de la J.P.M por ser anticonstitucional y contraria al Derecho, Siguió expresándo que ya que se iba a"regir por la disposición de la JP.M, no criticaría a las autoridades del Gobierno, pero que tampoco las iba a alabar".Eval.A-1.(TJ)
1.4.82 PD 091/82	13409	-1º.4.82.-Indica lo mismo que el Doc.anterior,y agrega que habló de la Ley de los Partidos y la actitud que debería tomar el Sector Batllista en las futuras elecciones internas,en noviembre del corriente año.Eval:A-1.(TT)
4.10.80 PD/277/980	D.09888 DII	- Invitado por la Coord. de la Juv. del P. Colorado, dió una Conferencia en un local de la,calle Bs.As. 594, sobre las Pautas Constitucionales, mostrando su disconformidad con las mismas; en referencia a la permanencia del COSENA Manifestó que no es electo ni representativo,-Es partidario del "NO" y opina que las reuniones autorizadas pueden ser un "tanteo" del concenso general y de la,opinión reinante respecto a las Pautas.- Eval.A-1 (Y)

FEC	DOCUMENTOS	[illegible] 144616 ANTECEDENTES A REGISTRAR Fs-20
?/?/... 12.4.82	Doc.13535	- El 19 de Marzo/82, concurrió a la sede del ESMACO ENTRE otros dirigentes políticos. En la oportunidad se reunieron con el Presidente de la COMASPO, Gral. RAPELA, quien expresó "que los partidos políticos no han comprendido cual es el camino a seguir en este proceso de transición" y puso de manifiesto su reprobación en (representación de las FF.AA.) a las constantes crítica realizadas en particular por distintos medios de prensa, sobre la política económica y propugnando por el liberalismo político y el pluralismo con participación de la izquierda, levantamiento de las proscripciones, derogación de actos institucionales y solicitudes de amnistía general. Posteriormente el Gral. RAPELA afirmó que el desarrollo del cronograma, puede entorpecerse por parte de los políticos, si persiste la polarización que se viene llevando a cabo entre los sectores que defendieron (en el plebiscito de 1980), el "SI" y el "NO".- Tales expresiones provocaron diversas reacciones entre los políticos, lo cual motivó una reunión, en la cual el Partido Nacional eleva una nota a la COMASPO, con fecha 25/marzo/82, en la cual expresa, que la colectividad nacionalista, emitirá su opinión sobre los problemas políticos, económicos y sociales, toda vez que lo estime necesario.- Eval. A-2 (Y)

FECHA	DOCUMENTOS	144616 ANTECEDENTES A REGISTRAR Fs-21
	///...	Interrogado respecto a una versión existente de que renunciaría a la función de delegado en el diálogo con las FF.AA para tener una mayor libertad de oposición manifestó que dicha idea le surgió cuando en el seno del COSENA se les reprochó a los delegados de su partido la prédica de OPINAR, cosa que el considera injusta dado que dicho Semanario no es el organo de prensa del Batllismo y a lo que manifestó: "si mi calidad de Director de Opinar y mi calidad de integrante de la delegación del Batllismo ante el COSENA se consideran incompactibles o inconvenientes, yo ofrecía mi renuncia a la delegación partidaria"Posteriormente desiste de su idea por considerar que su renuncia no solucionaría nada Al referirse a la entrevista que mantuvo con el Ministro del Interior a raíz del cierre del Semanario, manifestó que la misma le resultó satisfactoria dándole la pauta de que en el futuro habrá un mayor entendimiento con las autoridades.Declara que tanto el Partido Colorado como el Partido Nacional han reclamado a la COMASPO la habilitación de por lo menos los partidos democráticos(PDC),lo que no ha sido aceptado, no pudiendo por este motivo romper el diálogo,dado que lo fundamental es que se llegue a las elecciones en el año 1980.-(CC)

FECHA	DOCUMENTOS	144616 ANTECEDENTES A REGISTRAR fs 22
15.3.82 (M)	12623	En el Semanario CORREO, con fecha 12.3.82, se publica una entrevista realizada al causante a raíz del viaje que el mismo realizará por Inglaterra y Francia, en el que se lo interroga sobre distintos aspectos de dichos gobiernos. Al comienzo de la nota se transcribe un somero Curriculum del causante, en el que se expresa: Que escribe para "El Telegrafo de Paysandú". Que es abogado desde 1953, que integró el directorio del Colegio de Abogados y que actualmente preside su Tribunal de Honor. Asimismo se nombran los integrantes de su núcleo familiar, determinándose que es padre de: Enrique, 26 años, estudiante de derecho; Miguel Angel, 25, estudiante de Odontología; Alejandro, 23, estudiante de medicina; Gabriela, 21, secretaria de "OPINAR" y Juan Felipe, 14, Liceal. Interrogado respecto a la suspensión de OPINAR responde: "No he logrado entender todabía ni la formulación ni el sentido del decreto del P.E.". "A tal punto que he solicitado una audiencia al Ministro del Interior para que me lo explique y para señalarle una serie de contradicciones que yo creo advertir en la medida". (OO)
13.4.82	13561	La revista Opción publica un reportaje realizado al causante en el que se manifiesta en los siguientes términos: ...///

	DOCUMENTOS	144616 ANTECEDENTES A REGISTRAR B-23
12.4.82	13505	Hace uso de la palabra en el acto realizado el 31.3.82 en homenje a Baltasar Brum, en el que exhalta la personalidad del extinto. Haciendo referencia a la situación actual señalo "no vamos a hablar del presente y no vamos a hacerlo por la simple razón de que ello nos ha sido expresamente prohibido, pero vamos a dejar, nada más que a dejar constancia que tal prohibición es absolutamente contraria al derecho" Luego de analizar la "ilegalidad" de la prohibición, en tono por demás irónico dice que por habérseles prohibido hablar del presente hablarán del futuro político y gremial del país Reclama severidad en el seno del partido para juzgar la conducta de los dirigentes "que traicionaron la esencia del Partido"..."Un alto dirigente no puede luego de equivocarse varias veces y equivocarse a favor de sus intereses, no puede aspirar a que su partido , a que la ciudadanía le devuelva la confianza que una vez equivocadamente le dió ; todo lo que constituye una clara alusión a la figura de Jorge Pacheco Areco. Continúa diciendo "El Batllismo no puede decretar proscripciones ni las decretará, haremos si esa distinción moral y ese deslinde cívico". Propugna la unión de los distintos grupos y una dirección colegiada integrada por los mejores hombres del partido descartando el unipersonalismo. Eval: A-1 (00)

FECHA	DOCUMENTOS	144610 ANTECEDENTES A REGISTRAR 524
9.3.82	D.12473	Jorge Traverso Denis integrante del programa "En vivo y en directo", hace llegar al causante su solidaridad frente a la clausura del semanario Opinar, invitándolo asimismo a participar en el mencionado programa, relatando su viaje por Europa. EVAL:A-1. (VM).
5.3.82	D.12401	Viajó a Europa desde el 17/ENE/82 hasta el 05/MAR/82,probablemente.-Eval:A-1(AD)
17.03.82	D.12707	-Mantiene contactos con Wilson FERREIRA a través del Dr. Fernando URIOSTE.-Eval:A-2 (SJ)
18.3.82 P.D.Nº076/82	Doc.12823	-17.3.82-En el Hotel Victoria Plaza, donde se alojan el Embajador de Suecia en Buenos Aires, Lars KARLSTROM y el sueco Benet Goran BOLIN, se reunieron con el causante quien hizo referencia a la situación política del país, y a los actos realizados en los cines Cordón y Arizona, refiriéndose al Plebiscito del mes de noviembre de 1980.Eval A-1.-(JJ)
1.4.82	D.13417	-En la ciudad de Salto se viene realizando la reactivación de la actividad política en los sectores del Partido Colorado.- El causante junto al Dr. Julio Ma. Sanguinetti mantuvieron contactos con dirigentes del sector denominada Departamental "José Batlle y Ordoñez". Lista-1.- Eval: B-1. (SJ)

FA	DOCUMENTOS	144616 ANTECEDENTES A REGISTRAR B-95
16.12.81 (3)	1D.10412	-En una publicación editada en un Periódico chileno, el causante manifestó a The Associated Press que "luego de mas de ocho años de inactividad, los partidos necesitan reorganizarse urgentemente, y no tiene sentido dejar transcurrir un año mas". Evel.A-1.-(JJ)
20.11.81 (1)	D.9001	-"RADIO BELLE"-19.11.81- MONTEVIDEO: Señaló que quien desea constituir un partido está en su derecho y manifestó además que una postulación del Tte.Gral.Gregorio Alvarez requeriría una reforma constitucional. (M).-
2.12.81 (2)	Doc.9872	"Opción"01/12/81/-Fue reporteado por OPCION, entre otros políticos, en relación a algunos puntos que integran el "diálogo" entre los Partidos tradicionales y la COMASPO.-(AD)
2.2.82 (5)	D.11660	- El suscrito mantuvo contacto con un abogado paraguayo que viene viajando por Latino América dialogando con gente de la la oposición. Dicho encuentro fue propiciado por RAQUEL BERRO y llevado a cabo el 13.1.82 en Murillo 6482, domicilio de VICENTE UMTA y de MARIA ROSA CASTELLANOS.-(Y)

FECHA	DOCUMENTOS	CARICO 144616 ANTECEDENTES A REGISTRAR
21-[illegible]81	D.8826	Junto con Jorge Batut y José Guntín fue interrogado por la policía y por el Juez de Instrucción en relación a caricaturistas de primera página publicadas en dos números del Semanario "Opinar". Posteriormente quedaron el libertad no excluyendo la posibilidad de nuevas actuaciones.-Eval.A-1.-(VM)
6.10.81	D.8446	-Siendo Director del Semanario "Opinar", el mismo publica un artículo, titulado "EL HOSPITALARIO SEÑOR MOON", de fecha 24 de Setiembre de 1981. Dicha nota ataca a un artículo publicado por el Diario "EL PAIS" y firmado por FANNY FRAGA, seudónimo de Dolia ORGAZ de CORREA LUNA.- (LA)
15.1.82 P.D.015/982	D.11019	15.1.82:Se pudo constatar la llegada del causante, junto a su esposa e hijos a la finca propiedad de José JEROZOLIZWSKI Eval.A-1.-(LA)
29.06.81	**Doc. 5303**	**"El 12 de abril el causante, fue notificado que la publicación del Semanario "OPINAR" estaba clausurada por cuatro ediciones, por decreto firmado por el Presidente de la República. El decreto menciona a texto expreso la publicación de la declaración del Partido Nacional (donde el mismo enjuicia la actitud del régimen luego del plebiscito del 30 de noviembre y reclama la convocatoria de una Asamblea Nacional Constituyente), así como otros artículos editoriales de crítica a la conducta del gobierno con posterioridad al plebiscito y, en particular, a su no acatamiento de la voluntad popular expresada en las urnas. Eval.: A-1 (AN)**

F	DOCUMENTOS	144616 ANTECEDENTES A REGISTRAR	B-27
13.10.82	20852/PD	-10.10.82: Según declaraciones de la alemana Karim LUCKER de ALEMAN, desde su llegada a nuestro país en 1981, ha mantenido contactos con el causante entre otros dirigentes políticos y sindicales.-Eval.A-1.-(TJ)	
19.10.82	D.21222	"Opción"19.10.82/Informa que el causante junto al Consejero de Estado, Eduardo PRADERI, participaron de un [illegible] programa que comenzó a emitir emisora "El Palacio"(F.M), centrándose un debate en la discución de la vigencia ó no de los PP.TT., voto o abstención. En la oportunidad PRADERI confrontó al causante, argumentando varias hipótesis que lo llevaron a la conclusión de la falta de vigencia de los PP.TT., tras lo cual el causante opuso sus puntos de vista tratando de demostrar lo contrario. Posteriormente fue conminado por PRADERI para que explicara "que es hoy el P.Colorado y el P.Nacional", frente a lo que el causante respondió solo por su partido, expresando que "el P.Colorado está consustanciado con el batllismo, lo que en Europa sería el Partido Social Demócrata"-dijo-.-(AD)	
21.10.	21315/PD	**-20.10.82.-Hizo uso de la palabra en un acto político organizado por la Lista ACE del P.Colorado, Sector "Libertad y Cambio". Eval:A-1.(TT)**	

FECHA	DOCUMENTOS	14461628 ANTECEDENTES A REGISTRAR
007.01.82	D.10842	"RADIO BERLIN"6.1.82.-Expresó que respecto a la representación proporcional, que es algo que el país ha conquistado a lo largo de su historia y no deja de ser paradojal que para mejor avanzar hacia el futuro haya que retroceder al pasado lejano.-(EFE)
18.8.82	D.17861	"Opción"17.8.82/El 6 de los corrientes,en el desarrollo de una asamblea, la "Corriente Batllista Independiente"(CBI) resolvió no aceptar el acuerdo con el,sector "Unidad Y Reforma",concertado por el causante,produciéndose así una escición entre la CBI y el causante.-(AD)
02.10.82	20393/PD	-18.10.82.-Hizo uso de la palabra en una reunión política la que fue organizada por la lista A.C.F. del Movimiento de Rocha y Por la Patria.Eval:A-1.(TT)
8.10.82	20783/PD	- 6.7.82.-Hizo uso de la palabra en un acto político llevado a cabo por el Sector "Libertad y Cambio",lista A.C.E. del P.Colorado.Eval:A-1.(TT)
13.10.82	20859/PD	-11.10.82.-Hizo uso de la palabra en un acto político,el que fue organizado por la lista ACF del Sector "Libertad y Cambio" del P.Colorado.Eval:A-1.(TT)
18.10.82	21159/PD	16.10.82 - En la fecha se registra que fue uno de los oradores en el acto organizado por el Sector "Libertad y cambio" Lista A.C.E. del P. Colorado,llevado a cabo en la calle Marcos Sastre y 6 de octubre.Eval:A-1 (SC)

B5-29.

	ORIGEN	144616 ANTECEDENTES
16-12-80	Doc.persona Nº 264	tuando declaraciones contra el plebiscito de noviembre. Al ser consultado sobre si el campeonato servirá de propaganda al gobierno señaló que "no es exacto que el torneo haya sido organizado por el gobierno, sino que lo fue por la Asociación de Fútbo con el amplio apoyo del gobierno, como sucede siempre con los eventos deportivos cuando se trata de gobiernos autoritarios". (Inf. ext. telex A0324).(nnrb).-
16-4-82	Doc. Nº 13.795	
26-2-81	Doc. Nov. Grab. Nº 003	Expresó que el proyecto de la nueva Constitución se e borró sin participación popular ni de partidos políti (Inf. ext. Novedades de Grabación de Radio "Moscú" de 29-11-80).(nnrb).-
21.5.82	.....	Memo(A)Nº0741/82 para el E.M.Gb.F.A.- .-(i).-
17.9.83	254/80 Pag.42	15.8.80: En la fecha se establece que es el elemento de mayor virulencia dentro del Batllismo, a través de artículos publicados por el causante en la revista "NOTICIAS Eval.A-1 (Y)

T - 276

Fs-30

TARIGO Enrique

APELLIDOS 144616 NOMBRES

FOTO

Fecha y Lugar de Nacimiento .....

Domicilio .....

Documentos .....

Nacionalidad .....

Profesión .....

Nombre del Padre ..... Nacionalidad .....

Nombre de la Madre ..... Nacionalidad .....

Estado Civil ..... Nombre del Cónyuge .....

Nacionalidad del Cónyuge .....

Nombre y edad de los hijos .....

Otros datos En un programa holandés dedicado al Uruguay, aparece el reseñado efec-

	DOCUMENTOS	144616 ANTECEDENTES A REGISTRAR 3-31
		tomar conocimiento su Jefe de tal disposición se manifestó contrario a la misma, expresando además tener en su poder la Ley No. 15.061 de octubre del 80 de la Corte que establece las normas que deberán regir las elecciones de Nov.18 (que no se hizo) cómo así también la forma como se firmarán las comisiones para el plebiscito. Con el fin de comentar y analizar tales disposiciones concertó una entrevista con la Dra. Guerra en el estudio de esta.- Eval.: C-3.- (MB)
29.7.82	D.17257	El 18/JUN/82,integrando el "grupo de los 6",participó de una reunión política autorizada,que se llevó a cabo en la calle Sarandí Nº649 de la C.de Rivera y organizada por la Coordinadora Colorada y Batllista.-Eval:A-1(AD)
14.07.82	16815	**Integrante de la Comisión Nacional de los "6", ampliada en la Comisión Coordinadora de los Movimientos Colorados y Batllistas, que votaron por el "NO" en el plebiscito de Noviembre de 1980. Eval.A-1 Indica ( ) ( ) (LA)(GM)**
24.8.82	D.18059	Integra,para las elecciones internas,la lista de convencionales por Montevideo,de la"Corriente"que lidera.Eval:A-1(AD)
12.8.82	D.17822	Tras la ruptura del causante con la Corriente Batllista Independiente,ha obligado al grupo mencionado,a recomponer susu fuerzas dentro de sus seguidores.Eval:A-1(AD)

FECHA	DOCUMENTOS	144616 ANTECEDENTES A REGISTRAR FB-32
		ARIC Enrique que tienen que cortarse el cabello para éntrar al Liceo de Facultades; expresando luego frases de un discurso que en noviembre del año pasado pronunciara el Cté.en Jefe del Ejército.- Exhortándoles a analizar con honradez intelectual y moral el texto "que nos han propuesto setenta y tantas personas que se reunieron por si y ante sí denominándose Asamblea Constituyente";sin que el pueblo tuviera nada que ver con ella.".-"Queremos una sociedad abierta y pluralista" no una "sociedad destrozada e inmovilizada".Consideró estas concesiones "reaccionarias" que le temên al cambio,al devenir,soluciones, dice, como el sueño de Francisco FRANCO que se creía caudillo de España por la gracia de Dios. Finalizó su discurso, manifestando que "Votaremos el NO el próximo domingo" "El pueblo unido jamás será vencido".-(SM)
27.7.82	D.17158	-En conversación mantenida con la Dra. María Angelica GUERRA RODRIGUEZ, ésta le informa que llegó a su Oficina una Nota de la Corte Electoral, en la que se tiene que mandar una nómina de todos los funcionarios para las Comisiones Receptoras, con todos los datos, cargos, etc., y además deben decir a que partido pertenecen. Agregando que al

	DOCUMENTOS	144616 ANTECEDENTES A REGISTRAR 1-33
///		en plano de relativa igualdad,las condiciones de trabajo". Posteriormente es consultado sobre ¿cual ha de ser el papel del Estado,frente al mov. sindical¿.Expresa que "el Estado deberá convencerse que el no es la máxima asociación,sino la forma jurídica que representa a los habitantes de todo un país,pero que no es la única asociación ni mucho menos". (indica 11 al 12)(AD)
2.8.82	17312/PD	-30.7.82.-En el auto matrícula 322.349 arribó al domicilio d de Jorge Luis FRANZINI,donde se llevaría a cabo una reunión de carácter político.Eval:A-1.(TT)
29.7.82	17259	En el diario "El Telegrafo" de la C. de Paysandú de fecha 4.7.82 se publica un artículo de su autoría titulado "La Libertad de Prensa, aquí y allá", en el que expresa su desacuerdo por la clausura del Semanario "La Democracia". Eval:A-1 (00)
27,11.80 P.D.Nº3	D.2032 1/80 DII	-Hizo uso de la palabra en una reunión realizada en el Cine Arizona por la denominada "CORRIENTE BATLLISTA INDEPENDIENTE Refiriéndose a la situación actual del Uruguay comparándola con "La primavera de Praga"que trae la virtud connatural de toda primavera y es la de entiviarnos la sangre en esta vida que nos pareció obscura y fría en la oscuridad de este larguísimo invierno de 1973.- Mencionó luego la falta de libertad de prensa,de los jóvenes ...///

FECHA	DOCUMENTOS	TA[illegible]GO, E[illegible] 144616 ANTECEDENTES A REGISTRAR
		B-34
23.4.82	D.14023	"Correo"16/4/82/,publica un artículo referente a la Ley de Partidos.El mismo es un extracto de reportajes efectuados por el periodista Carlos GIACOSA,para el programa "En Profundidad".El causante es entrevistado,entre otros,expresando,en relación al tema,que "el Estatuto de los partidos es la Democracia interna,que en nuestro país ha faltado en los últimos años".Expresa creer que "en las elecciones internas,va a haber mayoría en los partidos,contraria al gobierno,porque pienso que la mayoría del país es contraria al gobierno".-(AD).-
20.6.82	D.16969	"La Revista de AEBU"MAY/82/Informa que el año que viene cumple 30 años de Abogado,profesión que ha ejercido y lo sigue haciendo.Hasta 1978 fue Prof. de Derecho Procesal en la Facultad de Derecho,habiendo renunciado por solidaridad con otros Prof. destituídos.Desde 1974 en adelante ha ejercido el periodismo en:"El Día" entre 1974 y 1978,del que fue editorialista y gerente; en la Rev. "Noticias" en los años 1979-1980 y desde OCT/80 en el semanario "OPINAR" que fundara y dirige actualmente. En la fecha es reporteado por ésta revista,donde es consultado sobre ¿que papel debe jugar el mov. sindical en el Uruguay,en el presente y en el futuro¿.Al respecto expresa que "el mov. sindical prácticamente desapareció de la escena nacional por imposición gubernativa y desde hace ya varios años".Agrega que "si los trabajadores,que uno a uno son infinitamente débiles frente a las empresas o los patronos para quienes trabajan,no se unen en sindicatos que los agrupen,nunca podrían estar en condiciones de discutir

...///

FECHA	DOCUMENTOS	144616 ANTECEDENTES A REGISTRAR FB-35
7.7.82	D:16655	De declaraciones que Jorge BATLLE brindó a integrantes de su mov. en el interior,el causante estaría vinculado a "Unidad y Reforma",grupo éste que es el más importanteddentre de la Comisión Coordinadora de Movimientos Colorados y Batllistas. Es de hacer notar que a través de "OPINAR",el causante mantiene lazos políticos e ideológicos con la Corriente Batllista Independiente,integrante de la Coordinadora antes mencionada.Se presume que el causante,actualmente se habría integrado a la C.B.I.,encabezando-posiblemente- su lista en Montevideo,para las elecciones internas de los partidos.- Eval:A_1(AD).-
20.7.82	17005/PD	-17.7.82.-En una reunión llevada a cabo por dirigentes nacionales de la Alianza Principista Colorada y Batllista el Dr.Raumar JUDE expresó entre otros conceptos que "no comprendía la actitud asumida por el causante,quién ejerciendo ideas de unidad pretendía instituirse en líder del Partido traicionando los verdaderos ideales democráticos del mismo,en momentos que la actual dictadura militar legó a nuestro país miseria,desocupación y crisis económica".Eval:A-1.(TT)

	DOCUMENTOS	Enrique 144610 ANTECEDENTES A REGISTRAR B-31
30.10.80 PD.	D.2006	-Se llevó a cabo una reunión de carácter político el día 30.10.80,ante una concurrencia de 1450 personas aproximadamente.Usaron de la palabra José Luis BATLLE,Guillermo FACCELLO,Amílcar VASCONCELLOS (h) y el causante.entre otros El causante en su alocución, se refirió en términos agraviantes a los Oficiales Generales de las FF.AA y al Presidente de la República.Manifestando " QUE SE VAYAN" TRAIDOR" frases éstas que fueron coreadas por el público asistente. Es de destacar que entre los asistentes, a dicho acto se encontraba el causante.Eval.A-1.(BM)
7.6.82	D.15683	"Exclusivo"(Revsita)19.5.82/Fue consultado referente a que si el retorno del ex-Presidente uruguayo,PACHECO ARECO,cambiaría los actuales esquemas políticos y de gobierno¿. Al respecto expresa que ninguno de los esquemas mencionados han de sufrir alteraciones por su presencia.-(AD).-
07.7.82	16642/PD	-6.7.82.-Realizó una exposición en la finca sita en Cuareim 1724 sobre los fundamentos de la Ley de los Partidos Políticos. Es de destacar que elogió al gobierno por la creación de dicha Ley,no apartandose en ningún momento del tema.Eval: A-1.(TT)

FB-37

...TA DE COMANDANTES EN JEFE
S. I. D.

144616

...EP. I V SECC. I
SUB SECC. A/N
FICHA Nº 21 CONFEC. 2.3.81

TARIGO VAQQUEZ — Apellidos
ENRIQUE — Nombres

DOCUMENTOS: C/C Nº BQB 5124 Dpto. C/I. 519.054 Serie Nº

OTROS DOC. 231.033 Pasaporte Li. Enrol etc.

NACIMIENTO: 48 años en 1976 Fecha Lugar

DOMICILIO: Bs.Aires 440(1965), Calle Luis Piera,p.4Ap.17, Nº Luis Piera 1835A.6(1976 Teléf. Ciudad o Localidad

PROFESION U OCUPACION: Abogado

LUGAR: Diario "El Dia"(OPINAR) CARGO: Gerente

IDEOLOGIA POLITICA: CLASIFICACION Centro de Estudiantes de Derecho

DATOS COMPLEMENTARIOS: Casado Est. Civil, Susana Morador Lopez Cónyuge, Bares Hijos

Otros familiares

155218 ~~150215~~

Fs-38

144616

FECHA	DOCUMENTOS	ANTECEDENTES A REGISTRAR
	DNII	-Integra nómina de profesionales universitarios, que firman un manifiesto de apoyo a la Revolución cubana.-
Oct.965		-Segun material obtenido en el allanamiento practicado en el domicilio de Ricardo Vidal y Felix Montalbo, es constribuyente del Centro de Estudiantes de Derecho.-
feb.76		-Figura en una nomina de directivos, funcionarios y colaboradores del Fondo Cultural Universitario.
Marz.76		-Figura en una nómina de deudores de la Fundación Cultural Universitario.
Marz.77		-Realiza trámites para la obtención de pasaporte, declara que espera viajar a Israel.-
Agost.77		-En su calidad de Gerente del diario EL DIA, es indagado por el D-2 referente a la publicación efectuada por ese periódico el pasado día 14 donde hace referencias al artículo aparecido en la pag. 42 de la revista "Busqueda" en la cual se refiere al Acto Institucional Nº8. Expresa que lo hicieron guiados por el espiritú profesional y entendió que no agravía a los gobernantes firmantes de dicho acto, y que se suponen que no había impredimento ya que dicho artículo había sido publicado sin consecuencias.
Set 77.		Dialogo con el Sr.Embajador de Mexico Lic. Rafael Cervantes ACUÑA durante la visita que este hiciera a la Redacción de EL DIA.-

Imp. Nacional 1933/79

TAFIGO VAZQUEZ, Enrique 2

FECHA	DOCUMENTOS	144616 ANTECEDENTES A REGISTRAR A5-39
Set 77	DNII	-Suscribe en el DIA, un extenso artículo atacando la personalidad de Eudocio RAVINES, ex comunista peruano que abjurara de sus ideas pasando al campo de la democracia, y al cual tilda de totalitario. El art del titular esta motivado por otro de RAVINES, criticando la actitud escueta de EL DIA, frente al anuncio de elecciones en Uruguay.
21.77		-Se establece que departió en la redacción de EL DIA, con el Sub-Director del diario YA de España, visitante de Montevideo.-
6.10.77		-Se establece que con respecto a la clausura por 10 ediciones del diario EL DIA, declaró a UNITED PRESS que se trataba de un claro sabotaje que será investigado hasta las últimas consecuencias.-
3.8.77		-Es indagado por el D-2, en relación a un artículo aparecido en el diario EL DIA con el titulo AUTONOMIA JURISDICCIONAL INVOCO TRIBUNAL DE APELACIONES EN LO CIVIL.-
24.11.77		-Ampliando la anotación anterior, al ser indagado manifestó que personalmente solicitó a uno de los mienbros del Tribunal de Apelaciones, quien le facilito una copia, entendiendo que constituye un derecho para los periodistas no mencionar las fuentes de las que deriva su información pero en el caso concreto se trata de una resolución de un organo jurisdiccional, y como tal objeto de publicacaion permanente, no teniendo inconvenientes en señalar que la

FECHA	DOCUMENTOS	144616 ANTECEDENTES A REGISTRAR
		información la solicitó y la obtuvo el Sr.Fernando MER NADAL.-
29.12.77		-Integra una mesa redonda, en la comunidad Israelita del Uruguay.- Ampliando la anotación precedente, el tema será el VIAJE DEL PRESIDENTE EGIPCIO SADAT A ISRAEL.
7.2,78		-Boletin sin nombre, formato similar a "Carta" 2da quincena agosto del 77 impreso en México pag.2 bajo el título EL ESMACO VETA CATEDRATICOS, expresa que el titular y Anibal Barbagelata no fueron confirmados en sus cargos porque el ESMACO les negó antecedentes democráticos. Agrega que ambos profesores desarrollaban desde las columnas de EL DIA del cual el titular es redactor político, y el 2do. Co-Director y editorialista,una intensa campaña por la derogación de los Actos Institucionales Nº7 y 8 que suponen la liquidacion del P.Judicial, del Tribunal de lo Contencioso Administrativo y del régimen de inamovilidad de los funcionarios públicos.
14.3.78		-Participó en un acto de protesta organizado por el Comité Central Israelita y la Organización Sionista, contra una acción de terrorista palestino en territorio de Israel.
10.3.78		Boletin sin nombre formato similar a Carta posiblemente impreso en México con el título de RENUNCIA DE PROFESORES DE LA FACULTAD DE DERECHO se publica una nota en la que se establece que el titular, editorialista de EL DIA, escribió qu

///...

TARIGO VAZQUEZ, Enrique B-41 (3)

FECHA	DOCUMENTOS	144616 ANTECEDENTES A REGISTRAR
		este mes de marzo renuncie a mi cargo como profesor de Derecho Procesal en cumplimiento con un clarísimo imperativo moral. Mi renuncia vino a sumarse a la de unos cuantos profesores de la Fac. varios de ellos entre los mas antiguos y mejores.-
17.10.78		EL DIA publica un artículo titulado TODO EL HORROR DEL MUNDO en la cual se hace referencia al libro anti-marxista "SANGRE Y LAGRIMAS" escrito por el periodista francés Bernard HAMEL relatando hechos ocurridos en la guerra de Viet Namm
28.10.78		-Boletin CARTA Nº86 pag.12 bajo el título UNIVERSIDAD EN CRISIS se publica una nota en la cual se le menciona como catedratico destituido por persecución ideológica.-
30.10.78		-El titular en el diario EL DIA de fecha 29.10.78 publica una nota hecha al canciller FOLLE.-
7.11.78		-Boletín clandestino "DESDE URUGUAY"Nº7 abril del 78 redactor político y Gerente del diario EL DIA. Destituido de la Fac. de Derecho donse se desempeñaba como Catedrático.
23.1.79.		"Jornal do Brasil" hace referencia a un artículo publicado en su pag.1 de fecha.-
16.9.78		-Que el gobierno Uruguayo suspendió por tiempo indeterminado la publicación Oficial EL DIA por considerear ofensivas una historieta en cuadros de Argentino Doval, la que critica los elevados precios de la carne.-

FECHA	DOCUMENTOS	14 4 6 1 6 ANTECEDENTES A REGISTRAR FS-42
6.2.79		Según el periódico el titular informó que la medida fue adoptada por el Consejo de Seguridad Nacional por intermedio de la Dirección Nacional de Relaciones Públicas. Según EL DIA del 10.9.78. es autor de una nota titulada "Que tienen en la cabeza en relación a la muerte de Cecelia FONTANA DE HEBER.79.bol. clandestino.Desde Uruguay se informa que el titular fue procesado por un Tribunal Judicial acusado de revelar un documento secreto y de violar la ley de Imprenta. De una publicación en el DIA 2.8.77 de una resolucion de un Tribunal de Apelaciones que entendio en un pleito entre una empresa privada y un organismo estatal motivo tambien la destitución del Dr. Fernando MIER NADAL, membro del tribunal de Apelaciones, quien reconocio haber entregado dicho texto al diario "EL DIA" se agrega que el titular fue forzado a abandonar la cated[illegible]a en la Facultad de Derecho, bajo la amenaza de destitución segun el acto Institucional 23.12.79. Una persona de su mismo apellido que podria tratarse del titular, figura vinculado a la revista "Noticias" de Garibaldi 2579, segun lista anexa a información sobre Sigifredo Alberto AROZTEGUI VALDEZ. 29.8.80. Hara una charla hoy organizada por la Coordinadora del Par. Colorado//

TARIGO VAZQUEZ E rique (4)

FECHA	DOCUMENTOS	144616 ANTECEDENTES A REGISTRAR 83-43
		//en Bs.As. 594 Se establece que se refirio a las Pautas Institucionales, manifesto que veia con alegria el reencuentro con la actividad politica en el País. 18.9.80. La Comunidad Naval de Inteligencia efectua un permenorizado analisis sobre sus arts. como periodista de Noticias. Comienza su labor periodistica en julio de 74 la mayor part de las notas fueron publicadas en el libro "Temas de Nuestro tiempo" En agosto del 79 comienza a escribir sobre temas politicos y de actualidad en la revista "Noticias". Ha variado el tono de sus criticas al gobierno volviendose cada vez mas agresivo. Su critica se encuentra enfocada principalmente 1) Falta de democracia en el gobierno a quie tacha de totalitario y de participación de los Partidos Politicos, 2) falta de libertad de prensa. 3) falta de libertad de reunión y de expresión ideologica. 4) Derechos humanos en general, 5) Criticas a los institucionales y denuncias de violaciones a la Constitución. 6) Criticas a los gobiernos de fuerza y a la intervención de las FF.AA. EN E el mismo . Por lo expuesto se esta transformando publicamente en uno de los más osados opositores al gobierno, entre los que se destaca en momentos en que el control a los medios de prensa se esta volviendo tolerante, al extremo de ser citado por medios de propaganda Marxista a quienes brinda argumentos en su campaña contra el Uruguay, En la 2da.-

FECHA	DOCUMENTOS	ANTECEDENTES A REGISTRAR 144616 FB-44
		Div. del Estado Mayor Naval registra las siguientes anotaciones .1.9.73 Comunicado FF.CC. Procesado por negocio ilegal de divisas en Salto . Segun Boletin desde Uruguay de agosto 77 se denuncia que fue cesado como docente de la Fac. de Derecho. "Jornada organo del FEUU de mayo 78 se informa que fue pasado a planilla de disponibilidad por orden del ESMACO.- Julio 78 Carta Nº86 inf. de su destitución del cargo en la Catedra . 25.9.79. Radio Berlin se informa sobre la entrevista que le hicieran Noticias donde menciona sobre la vigencia de la democracia en el país.
27.12.79		Radio Berlín en balance de la situación política en el Uruguay se recuerda que opinó que debe haber elecciones libres.-
11.6.79		Se le niega la autorización para dar una conferencia al Colegio de abogados de Tacuarembó por "Antecedentes ideológicos".-
3.10.80.		El titular hará una charla política sobre temas de actualidad en la Coordinadora de la Juventud del Partido Político Según Semanario Hebreo el titular en una nota de José Jeroszolimki, hace saber que el mencionado Dr. tiene pausa y que nuestras páginas están como siempre a sus órdenes.-
06.10.80		Se establece que concurrió a la Sede de la calle Bs.As.594 donde funciona la Coordinadora de la Juventud Colorada, el titular analizó el contenido de las Pautas Institucionales

///...

ARRIGO VAZQUEZ Enrique (5)

FECHA	DOCUMENTOS	144616 ANTECEDENTES A REGISTRAR 85-45
		habiendo demostrado su total disconformidad hacia las mismas.- Continuó manifestando que para votar el SI o el NO a pesar de que el es partidario del NO hay que conocer y aguardar que se redacte el texto concreto y definitivo del proyecto Constitucional,-en la mencionada Conferencia se hicieron presente Luis ANASTACIO FREITAS,ALTEZ, Máximo GURMENDEZ, Gabriel GURMENDEZ, Amilcar VASCONCELLOS (hijo) y Guillermo PASILLO.-
2.11.80		-Diserto el dia 30 oct. en el cine Cordon en un acto organizado por el P. Colorado al que concurrieron todos los dirigentes del P.Nac P. Socialista y periodistas extranjeros acreditados en nuestro país. Realizó críticas al actual gobierno a sus integrantes y a las pautas constitucionales en el plesbicito de noviembre.-
3.11.80		-Diario La mañana se le menciona como participante de un act que se llevo a cabo en el Dpto. de Maldonado, donde ademas concurrio el Dr. Maximo GURMENDEZ, habiendo sido organizado por el P. Colorado.
7.11.80		-Se establece que el dia 5 del corriente recibio al periodista ingles PATRICK KNIGHT junto al abogado Jose ARLAS,en el edificio de la calle Rincon 531 .-

FECHA	DOCUMENTOS	144616 ANTECEDENTES A REGISTRAR 346
11.11.80		Se estableca concedio una entrevista al periodista ingles Pa trick el cual debio ser expulsado del país debido a su actividad desarrollada en su estadía.
14.11.80		Segun el Pais explica su problema como el propietario de la revista Noticias por lo cual no continúo publicando sus art
28.11.80		Se establece que hizo uso de la palabra en el acto organizado por el grupo Corriente Batllista en el cine Arizona el día 25.11.80. donde tambien particparon en la parte oratori Luis Franzini BATLLE, Gianela GALI, Manuel FLORES SILVA, OPE PASQUET, Roberto ASIAN, Enrique ALONSO, en apoyo NO. Se encontraban entre otros Alvaro RODRIGUEZ, Ruben DIAZ, Juan SEREZ, Luis RIÑON, Mario ANDREOLI, Julio Maria SANGUI NETTI, los dirigentes blancos Gustavo PABLO y Luis BARZARI Brenna, Eduardo PAZA AGUIRRE, Ulises PIVEL, Walter PALOMBO, Felipe BARRABINO, y el socialista German D'ELIA. En las inmediaciones sacaron fotos al periodista holándes Andres KOSter y la alemana Petra ACLER, luego penetraron al mencionado cine.
4.11.80		Escribio un artículo que fue publicado en la revista NOTICIAS referente a las Pautas Cosntitucionales, que resumio en un título ½ Si estas pautas se Plebiscitaran yo votaría sin lugar a dudas el NO.
		Boletin clandestino "DESDE URUGUAY".

FECHA	DOCUMENTOS	TARIGO VAZQUEZ 144616 ANTECEDENTES A REGISTRAR Enrique Ernesto 15-47
8/9/82	18422	Figura en el 1 lugar de la lista ACE del Partido COLORADO Agrupación "LIBERTAD Y CAMBIO" Dpto. de MONTEVIDEO como candidato para integrar los Deliberantes Departamentales y Convenciones Nacionales en las Elecciones internas de los PP.PP. del 28 de Noviembre de 1982. (K-EE) Indica (13)
16/X/82	- - - - -	Por Oficio Nº. 930 /82 el S.I.D. comunica a la Corte Electoral, que de acuerdo a las disposiciones vigentes, no existen objeciones para que el causante integre la lista de referencia. (K-EE)
29.7.83	0516/80 pag.1 al 3	3.10.80 - Hace uso de la palabra en la reunion organizada por la Comision Coordinadora de la Juventud del Partido Colorado, realizada en Buenos Aires 594, refiriendose a las pautas Constitucionales. Formula criticas respecto a la institucionalizacion del COSENA. Al finalizar la reunion se distribuye un "Manifiesto" exhortando a unirse al movimiento y se menciona como unico acto válido para la union y solidificacion del Partido las elecciones democraticas internas del mismo. Eval B-3 (OO)

FECHA	DOCUMENTOS	144814 ANTECEDENTES A REGISTRAR

144616

F. 210 - 5.000 - 3/79

OBSERVACIONES

FS-49

//... de Inteligencia 04/980 de fecha 22/IV/980, efectúa un pormenorizado análisis sobre sus arts. como periodista de la revista "Noticias".-Comienza su labor periodística en Julio de 1974, escribiendo notas y editoriales en Suplementos y en la página política del diario "El Día". La mayor parte de esas notas, unas doscientas treinta, fueron publicadas en el libro "Temas de nuestro Tiempo" auspiciado por la "Fundación de Cultura Universitaria".En agosto de 1979 comienza a escribir sobre temas políticos y de actualidad en la revista nacional "Noticias". En el transcurso del tiempo transcurrido entre la publicación del Nº. 73 de agosto de 1979 al Nº. 104 de abril de 1980 de esa revista, ha variado el tono de sus críticas al gobierno, volviéndose cada vez más agresivo.Su crítica se encuentra enfocada princi-

4212 ..11 12/50

TARIGO VAZQUEZ.- rique Ernesto.-

HOJA No.6

144616 OBSERVACIONES

tratarse del titular, figura vinculado a la revista "Noticias" de Garibaldi 2579, según lista anexa a información sobre Sigifredo Alberto Aroztegui Valdez.-ASUNTO 1-1-1-54.-apm.- 13/2/980:-(PEI No.37/979 del 7/12/79 del D-III del SID).- Figura en una nómina de destinatarios de propaganda del PVP.-ASUNTO 1-6-10-34.-apm.-29/8/80:Dará una charla hoy a las 19:30 organizada por la Coordinadora del Partido Colorado en Bs.As.594.-Inf.Psa.212/80.hhf.- 01/09/980.-Se establece hizo uso de la palabra el día 29/08/980,el la Sede de la Coordinadora de la Juventud del Partido Colorado" en la finca de la Calle Bs.Aires.No. 594,refiriéndose a las Pautas Institucionales,,manifestando que vé con alegría, en rencuentro con la actividad política en el País.= V.R.P.de N.de la DNII.No.242/980,del 30/08/980.-jcll.- 18/IX/980: La Comunidad Naval de Inteligencia por Inf.

FS-80

10/12 11/50

144616

F. 210 - 5.000 - 3/79

OBSERVACIONES

FS-51

...///... rialista, y Gerente del diario " El Día" de Montevideo y catedrático de la Facultad de Derecho, fue procesado por un Tribunal Judicial acusado de revelar un documento secreto y de violar la Ley de imprenta.-El episodio originado en la publicación en "El Día" del 2/8/977 de -- una publicación en "El Día" del 2/8/977 de una resolución de un Tribunal de Apelaciones que entendió en un pleito - entre una empresa privada y un organismo estatal, motivó también la destitución del Dr. Fernando Mier Nadal, Miembro del Tribunal de Apelaciones, quien reconoció haber entregado dicho texto al diario "El Día".-Se agrega que el titular fue forzado a abandonar la cátedra en la Facultad de Derecho, bajo amenaza de destitución según el acto Institucional No.7. ASUNTO 2-4-3-177.apm. 3/11/79:- J-10/12.305.// mfp.- 23/12/979:- Una persona de su mismo apellido, que podria

11... 10/50

TARIGO VAZQUEZ :- Enrique Ernesto 144616 HOJA P. 27 5.000 - 3/79

OBSERVACIONES

...///...Catedrático.-ASUNTO 2-14-3-191.apm.- 23/01/979:- "Jornal Do Brasil" hace referencia en un artículo publicado en su Pág.1 de fecha 16/09/978,que el Gobierno Uruguayo suspendió por tiempo indeterminado la publicación Oficial del Diario "El Día" por considerar ofensivas una historieta en cuadros de Argentino Doval,la que critica de los elevados precios de la carne. Según el mencionado periódico el titular,informó que la medida fue adoptada por el Consejo de Seguridad Nacional por intermedio de la Dirección - Nacional de Relaciones Públicas.Ver ASUNTO 24-1- -8.jcll.- 6/2/979:-Según "El Día" del 10/9/78,pág.9,es autor de una nota titulada "Que tienen en la cabeza"en relación a la - muerte de Cecilia FONTANA de HEBER.(Ver Inf.de Pren.253/78 abr.- 24/9/979:-(boletín clandestino "Desde Uruguay",No./ 10,2da,quincena mayo/78).-Se informa que el titular,edito-

1972 ...///...9/50

FS-52

144616

F. 210 - 5.000 - 3|79

B-53

OBSERVACIONES

...///... 17/10/978:- "El DIA" de fecha 15/10/978,Pág.12- publica artículo titulado "TODO EL HORROR DEL MUNDO",en el cual se hace referencia al libro anti-marxista "SANGRE Y LAGRIMAS" escrito por el periodista francés Bernard HAMEL;relatando hechos ocurridos en la guerra de Viet-Nam Ver Asunto No.14-3-1-9.ach.- 28/10/978:-Boletín "Carta" No.86 de junio de 1978,pág.12:Bajo el título "Universidad en crisis",se publica una nota en la cual se le menciona como catedrático destituído por persecución ideológica.- ASUNTO 2-4-3-198.apm.- 30/10/78:-El titular en el diario "El Día" de fecha 29/10/978/pág.12,pública una nota hecha al Canciller FOLLE.Lbc.- 7/XI/978:-Boletín clandestino - "Desde Uruguay" No.7 de la 1ra.quincena abril 1978,pág.3. redactor político y Gerente del diario "El Día".-Destituído de la Facultad de Derecho donde se desempeñaba como -

14242 ...///...8/50

144616

TARIGO VAZQUEZ: [illegible]rique Ernesto.

F. 1 : 5.000 - 3|79

OBSERVACIONES HOJA Nº.4.-

///... de los funcionarios públicos.- ASUNTO 2-4-3-145.-apm.- - 14/Mar/978:- Participó en un acto de protesta organizado por el "Comité Central Israelita" y la "Organización Sionista", contra una acción de terroristas palestino en territorio de Israel.-(Ver El País del 13.3.78,pág.6.-fps.- 18/May/978:- Boletín s/nombre, formato similar a "Cata", 2da.quincena de marzo/78, posiblementes impreso en // México, bajo el título"Renuncia de Profesores de la Fac.de Derecho", se publica una nota en la que se establece que el titular, editorialista de EL DIA, escribió que "este mes de marzo renuncié a mi cargo como profesor de Derecho Procesal en cumplimiento con un claríssimo imperativo moral. Mi renuncia ... vino a sumarse a la de unos cuantos profesores de la Facultad, varios de éllos entre los más antiguos y mejores.-ASUNTO: 2-4-3-170.-apm.- - - ////...

FS-54

10272 4/50

144616

F. 210 - 5.000 - 3/79

OBSERVACIONES

.../// Ampliando la anotación prece-ente, el tema será, "El viaje del Presidente Egipcio SADAT a Israel".- fps.- 26/Ene/978:- Idem que lo anterior en el semanario Hebreo del 12.1.78,pag.7 y 16.-fps.- 7/Feb/978:- Boletín s/nombre, formato similar a"Carta", 2da.quincena Agosto/77. Posiblemente impreso en México,pág.2: bajo el título "El ESMACO veta catedráticos", expresa que el titular y Anibal Barbagelata no fueron confirmados en sus cargos, porque el ESMACO le negó "antecedentes democráticos". Agrega que ambos profesores desarrollaban desde las columnas de EL DIA del cúal el titular es Redactor político, y el 2do. co-director y editorialista, una intenza campaña por la derogación de los Actos Institucionales Nros.7 y 8, que suponen la liquidación del Poder Judicial, del Tribunal de lo Contencioso Administrativo y del régimen de inamovilidad //..

FS-VJ

10242 6/50

144616

TARIGO VAZQUEZ. Enrique Ernesto.-

E. 210 - 5.000

HOJA Nro

OBSERVACIONES

...///NOMIA JURISDICCIONAL INVOCO TRIBUNAL DE APELACIO EN LO CIVIL".-(Ver Asunto 13- - - 133)lvf.- - 24/Nov/977:- Ampliando la anotación anterior, al ser indagado manifestó que personalmente solicitó a uno de los miembros del / Tribunal de Apelaciones, quién le facilitó una copia, entendiendo que constituye un derecho para los periodistas no mencionar las fuentes de las que reriva su información pero en el caso concreto se trata de una resolución de un órgano jurisdiccional, y como tal objeto de publiación // permanente, no teniendo inconveniente en señalar que la / información la solicitó y la obtuvo del Sr.Fernando MIER NADAL.- (Ver Asunto 13- - - 133)mle.- - 6.12.77:- 8391-D-1 nds.- - 6.12.77:- 8395-D-2.-jb.- - 29/Dic/977:- Integra / una mesa redonda, en la Comunidad Iraelita del Uruguay.- (Ver Informe de Prensa 307/77 P-1 del 25!11.77)fps.- - -

///...

19242 5/50

85-56

144616

F. 210 - 5.000 - 3/79

OBSERVACIONES

PS-57

.../// actitud escueta de EL DIA, frente al anuncio de /// elecciones en Uruguay.-(Ver Informe de Prensa 239.77 P-3 d del 18/9/77)fps.- - 21/9/977:- Se estabelce que departió en la redaccción de EL DIA , con el Sub-Director del dia= rio YA de España, visitante de Montevideo.-(Ver Informe de Prensa 240/77 P-2 del 19/9/977)fps.- - 29/9/977:- Amplian= do la anotación del 16/8/977. Ver Cptade Asunto 9- - -27.- cdls.- - 6/10/977:-Se establece que con respecto a la clau sura por 10 ediciones del diario ELDIA, declaró a UNITED PRESS que se trataba de un claro sabotaje que será inves= tigado hasta las últimas consecuencias.-(Ver Informe de / Prensa 251/77 P-3 del 30/9/77)fps.- - 7.11.977:- 5908/77- E-2.-cch.- - 14.11.77:- 7951-D-1.-ljb.- - 24/Nov/977:-Con fecha 3/8/977 es indagado por el D-2, en relación a un ar= tículo aparecido en el diario EL DIA con el título "AUTO=

4/50 ///..

144616

TARIGO VAZQUEZ: Enrique Ernesto.-

F. 210 - 5.000 - 3179

OBSERVACIONES

HOJA Nº.2.-

B-58

.../// y entienden que no agravia a los Gbernantes firmantes de dicho Acto, y que se suponen que no había impedimento ya que dicho artículo había sido publicado sin consecuencias.-(Ver P.de N.de la DNII del 17/8/77)ec.- - - 31/AGO/977:- IDEM ASUNTO 9- - -26-)dacm.- - 13/SET/977:- Dialogó con el Sr.Embajador de México, Lic. Rafael CERVANTES ACUÑA, durante la visita que éste hiciera a la Redacción de "El Día".-(Ver Informe de Prensa Nº.227/77 P-2 del 6/9/977)fps.- -

MICROFILM - AGOSTO 1977

20/SET/977:- Suscribe en el "EL DIA"un extenso artículo // atacando la personalidad de Eudocio RAVINES, ex-comunista peruano que abjurara de sus ídeas pasando al campo de la democracia, y al cúal tilda de totalitario. El Art. del / titular esta motivado por otro de RAVINES, criticando la

///,,,

1427/2... 3/50

ANTECEDENTES

14616

.../// 2-4-6-73- y 2-4-5-2-)apm.- - OCTUBRE/20/965:- Según material obtenido en el allanamiento practicado en el domicilio de Ricardo Vidal y Félix Montalbo, es contribuyentete del Centro de Estudiantes de Derecho.-ap.- -15/Dic/975:-1773/75-UC.-cv.- - - 4/Feb/976:- 259/76-M-1.-rmgc.- FEBRERO/28/76:- Figura en una nómina de directivos, funcionarios y colaboradores del Fondo Cultural Universitario.-(Ver Asunto 2-5-1-3-)dacm.- - MARZO/2/976:- Figura en una nómina de deudores de la Fundación Cultural Universitaria (Ver Asunto 2-5-1-3-)dacm.- - MARZO/14/977:-Realiza trámites para la obtención de Pasaporte, declara que es para viajar a Israel.-(Form.Nº.762)cab.- - AGOSTO/16/977:- En su calidad de Gerente del diario "El Día", es indagado // por el D-2 referente a la publicación efectuada por ese / período el pasado día 14, donde hace referencia al artículo aparecido en la pág.42 de la revista "Busqueda" en la cual se refiere al Acto Institucional Nro.8. Expresa / que lo hicieron guiados por el espíritu profesional ///

14272

APELLIDOS Y NOMBRES
TARIGO VAZQUEZ: E ique Ernesto.- 144616 00530

85-60

CEDULA DE IDENTIDAD	CREDENCIAL CIVICA	PASAPORTE	CED. DE IDENT. DEL INTERIOR
519.054	SERIE B.Q.B. NRO. 5124	231.033	

OCUPACION Abogado y Ge= rente de "EL DIA" Director del Semanario "CPINAR" (1)

ORGANIZACION

DOMICILIO Buenos Aires 440 (1965) = Luis Piera 1841, piso 4, Ap.17 = Luis Piera 1835, Ap.6 (1976).- [illegible] 531, Apto.302 Telef. 95290(1)

OTROS DATOS

Oriental, de 48 años de edad (en 1976), casado con Su= sana MORADOR LOPEZ BARES.-

(1) ASUNTO 9-1-2-43.-apm.-

ANTECEDENTES

JULIO/29/960:- Integra nómina de profesionales universi= tarios, que firman un manifiesto de apoyo a la Revolución Cubana.-(Ver "Marcha" dela fecha, pág.3; IDEM Asuntos ///..

16/SET/82 - 19272
R.E. 18722

TARIGO VAZQUEZ, Enrique FB-62 (6)

144616

FECHA	DOCUMENTOS	ANTECEDENTES A REGISTRAR
		El DIA publica art en el cual el titular manifiesta que acepto en diciembre del 79 escribir una columna semanal en la revista NOTICIAS.-
2.1.81		El Boletin clandestino "Carta" del P.C.U., N°79 de oct.80 informa que el titular fue obligado a renunciar al semanario NOTICIAS por estar a favor del NO en el plebiscito Constitucional.
22.1.81		El Boletín "Desde Uruguay" N°20 oct.80 resalta su nombre bajo el título de "La renuncia del Dr.Tarigo ejemplo de pisoteo a la libertad de Prensa. Se refiere a la renuncia de artículos politicos de la revista NOTICIAS,
23.1.81		Mencionado en un informe confidendial referente a tratativas que se estarían realizando para la fundación en nuestro país de un partido Social democrata apoyado por la Internacional Socialista.-
28.1.81		Concurre conjuntamente con Jorge Batlle y Hector Lezcano Fraschini,a una reunión con miembros del Parlamento Europeo al Hotel Casino Carrasco.
3.2.80		Se hace mencion a su discruso en un acto por el NO convocado por el P. Colorado realizado en un Cine de Melo.
13.2.81		En la fecha del D-2 de la DNII realiza una vigilancia en su domicilio en base a una informacion confidencial que se llevaria a cabo una reunion política estableciendose que

FECHA	DOCUMENTOS	144616 ANTECEDENTES A REGISTRAR B-61
		~~Ingreso~~ al edificio el Dr. Manini Rios ex director de la "Mañana" sin registrarse otras novedades al respecto.-
6.3.81		Se establece que con fecha 24.2.81 en el Salon Parroquial de la Iglesia San Antonio y Santa Clara cita en Canelones 1680, diserto sobre el tema de examen de Ingreso a la Fac. Dicha reunión se realizo sin la autorizacion de la Jefatura de Mdeo.-
		No se encuentra documento.- (FC)

TARIGO VAZQUEZ : Enrique Ernesto.- Hoja 7.-

144816

OBSERVACIONES

//.. palmente a:1) Falta de Democracia en el gobierno a quien tacha de totalitario y de participación de los Partidos Políticos, 2) Falta de libertad de prensa, 3) Falta de libertad de reunión y de expresión ideológica, 4) Derechos humanos en general, 5) Críticas a los Actos Institucionales y denuncias de violaciones a la Constitución, 6) Críticas a los gobiernos de fuerza y a la intervención de las FF.AA. en el mismo.- Por lo expuesto se esta transformando publicamente en uno de los más osados opositores al gobierno; entre los que se destaca en momentos en que el control a los medios de prensa se esta volviendo tolerante, al extremo de ser citado por medios de propaganda Marxista a quienes brinda argumentos en su campaña contra el Uruguay.En la 2da. Div. del Estado Mayor Naval registra las siguientes anotaciones: 15/9/973; Comunicado 937

FS-63

19272 ..11 1750

144616

OBSERVACIONES

//.. FF.CO. Procesado por negocio ilegal de divisas en Salto. 11/4/979; Según Boletín "Desde Uruguay" de Agosto de 1977 se denuncia que fué cesado como docente de la Fac. de Derecho. "Jornada" órgano de la FEUU de mayo de 1978 se informa que fué pasado a planilla de disponibilidad por Orden del ESMACO.- Julio 1973, "Carta" Nº. 86, se inf. de su destitución del cargo de su Cátedra.-25/9/979; Radio Berlín, Se informa sobre la entrevista que le hiciera "Noticias" donde menciona sobre la vigencia de la democrácia en el país.-27/XII/979; Radio Berlín; En balance de la situación política en el Uruguay se recuerda que opinó que "debe haber elecciones libres". 11/6/979; Se le niega la autorización para dar una conferencia al Colegio de Abogados de Tacuarembó, por "Antededentes Ideológicos".- hc.- 3.10.80:=Según el Día 3.10.80.p.6 el titular hará una

14242 //... 1450

Fs-64

TARIGO VAZQUEZ : Enrique Ernesto.- HOJA 8.=

144676

OBSERVACIONES

charla política sobre temas de actualidad en la Coordi= nadora de la Juventud del Partido Colorado, Bs.As 594 el día 4.10.80 a las 19.30 hs.=lgc.= 3.10.80:= Según Sema= nario Hebrero 2.10.80.p.2, el titular en una nota de. José Jerozolimki, hace saber que el mencionado Dr. tiene pausa y que nuestras páginas están, como siempre a sus ordenes.=lgc 06/10/980. Se establece que concurrió a la Sede de la Calle Buenos Aires No.594, donde funciona la Coordinadora de la Juventud del Partido Colorado, el titular analizó el conte- nido de las Pautas Constitucionales, habiendo demostrado su total disconformidad hacia las mismas.-Continuó manifestan- do que para votar el "SI" o el "NO", a pesar de que él es partidario del "NO". hay que conocer y aguardar que se redacte el texto completo y difinitivo del proyecto cons- titucional, en la mencionada conferencia se hicieron presen-

Bs-65

14242 ..// 15/50

OBSERVACIONES 144616

///..tes Luis ANASTASIA, FERITAS ALTEZ, Maximo GURMENDEZ, Gabriel GURMENDEZ, Amilcar VASCONCELLOS (Hijo) y Guillermo PASELLO.-V-R.P.de N.de la DNII.No.277/980,del 04/10/980.- jcll.- 1/11/980:D-1: 7427/980.-hmg.-02/11/980.- Disertó el día 30 de octubre de 1980,el el Cine Cordón en un Acto Organizado por el Partido Colorado,allque concurrieron todos los dirigentes del Partido, Dirigentes del Partido Nacional, Partido Socialista y periodistas extranjeros acreditados en nuestro País.- Realizó críticas al actual gobierno, a sus integrantes,sobre las Pautas Constitucionales y el proximo plebiscito de noviembre.-VER.P.de N.de la DNII.No. 305/980,del 01/11/980.-jcll.- 3/11/980:- Diario "La Mañana" del 26/9/80, P-7, se le menciona como participante de un acto que se llevó a cabo en el Dpto. de Maldonado, donde adem más concurrió el Dr. Máximo GURMENDEZ, habiendo sido organizado por el P. Colorado. Ver BULTO 310.oaa.-.- //...

14242 .. 16/50

FS-66

TARIGO VAZQUEZ : Enrique Ernesto.- Hoja Nro.9.-

OBSERVACIONES

144676

B367

7/11/980: Se establece que el día 5 del corriente, recibió al periodista Ingles Patrick KNIGHT, junto al abogado José ARLAS, en el edificio de la calle Rincón 531.- VER P. de N. DNII Nro.310/980 del 6/11/980.jcll.- - - - - 8/11/980:-J-13/7561/980.mfp.- 11/11/980: Se establece que concedió una entrevista al periodista Ingles Patrick KNIGHT, el cual debió ser expulsado del País, debido a su actividad desarrollada en su estadía. VER P. de N. de la D. N.I.I. Nro.312/980 del 8/11/980.jcll.-14/11/80:Según "EL PAIS" del 29/9/80 p.6.explica su problema con el propietario de la revista "NOTICIAS",por lo cual no continúo publicando sus artículos.-Ver Asunto 14-1-3-168.-hhf.- 28/11/980 Se establece que hizo uso de la palabra en el acto organizado por el grupo denominado "CORRIENTE BATLLISTA", en el cine ARIZONA

94272 11/80

OBSERVACIONES 14616

///..el día 25/11/980, donde también participaron en la parte oratoria, Luis FRANZINI BATLLE, Gianela GALI, Manuel FLOES SILVA, Ope PASQUET, Roberto ASIAIN y Enrique ALONSO en apoyo al "NO".- Se encontraban entre otros, Alvaro RODRIGUEZ, Ruben DIAZ, Juan SRRES, Luis RIÑON, Mario ANDREOLI, Julio Ma. SANGUINETTI,, los dirigentes Blancos : Gustavo pablo y Luis BARSARI BRENNA, Eduardo PAZ AGUIRRE, Ulises PIVEL Walter PALOMBO, Felipe BARRABINO, y el Socialista Germán D'ELIA.-En las inmediaciones sacaron fotos el periodista holandés Andres KOSTER y la Alemana Petra ACKER los luego penetraron al mencionado Cine.-VER.P.de N.de la DNI No.330/980, del 26/11/980.-jcll.- 4/XII/980:-Escribió un artículo que fué publicado en la Revista "NOTICIAS" resalta una serie de nueves artículos referentes a las Pautas Constitucionales, que resumió en un título "Si estas Pautas se Plebiscitaran, yo votaría

PS-68

11...

TARIGO VAZQUEZ:-Enrique Ernesto.- HOJA No.10.-

OBSERVACIONES

144616

sin lugar a Dudas" por NO.-Boletín Clandestino "DESDE URUGUAY" No.18 de la sda.Quincena del mes de Setiembre de 1980.-Ver Asunto No.2-4-3-332.-lac.-9/12/80/J-5/Mem.8033/80/jlp.-2/1/81;- FS-69

"El Día" del 27/IX/980 Pag.7, publica artículo en el cual el titular manifiesta que aceptó en diciembre de 1979 escribir una columna semanal en la revista NOTICIAS.-Ver Asunto 14-1-3-159.-rba.- 2/1/981:- El boletín clandestino "CARTA" del PCU, No.97 de octubre 1980, informa que el titular fué obligado a renunciar al semanario "NOTICIAS" por estar a favor del "NO" para el Plebiscito Constitucional del 30/11/80.-ASUNTO 2-4-3-328.-apm.- 16/1/981; Relación de las Fuentes de Información de las anotaciones del titular.-ASUNTO 9-1-2-53.-emc.- 22/1/981:- El boletín clandestino DESDE URUGUAY No.20 de la 2da.quincena del mes de octubre de 1980, resalta su nombre bajo el título

19212 19/50

OBSERVACIONES 144616

de "la renuncia del Dr.E.Tarigo,ejemplo de pisoteo a la "
"libertad de prensa".-Se refiere a la renuncia a la redac-
ción de artículos políticos de la revista "NOTICIAS".-
ASUNTO 2-4-3-332.-apm.- 23/1/981:- Mencionado en un infor-
me confidencial referente a tratativas que se estarían
realizando para la fundación en nuestro país de un Partido
Social Demócrata, apoyado por la Internacional Socialista.-
ASUNTO 1-6-15-45.-apm.- 28/1/81:Concurre conjuntamente con
Jorge BATLLE y Héctor LEZCANO FRASCHINI, a una reunión con
miembros del Parlamento Europeo(Sres. REH H. y VERCEER W.)
al Hotel Casino Carrasco.Ver parte de novedades de la DNII
28 del 28/1/81.DG- 3/II/81.-En la audición "PANORAMA URUGUAYO"
de Radio Moscú del 29/II/80 se hace mención a su discurso en un acto
por el NO convocado por el Partido Colorado,realizado en un cine
de Montevideo.-Asunto No.2-1-18-298.-jom.- 13.2.81.- En la fecha

...///

TARIGO VAZQUEZ : Enrique Ernesto. HOJA Nº 11.

144616

OBSERVACIONES

.../// el D-2 de la DNII realiza una vigilancia en su domicilio, en base a una información confidencial que se llevaría a cabo una reunión política, estableciéndose que ingresó al edificio en cuestión el Dr. MANINI RIOS, exdirector del diario LA MAÑANA, sin registrarse otras novedades al respecto. Ver P.deN. de la DNII del 14.2.81. MLE. 6.3.81.- Se establece que con fecha 24.2.81, en el Salón Parroquial de la Iglesia San Antonio y Santa Clara, sita en Canelones Nº 1680, disertó sobre el tema del exámen de ingreso a la Facultad. Dicha reunión se realizó sin la autorización de la JE de Montevideo. Ver P.deN. de la DNII del 6.3.81. MLE.11/3/981:-En el ejemplar de la Revista argentina "VISION" de fecha 26/I/981, se publica un artículo, titulado "LOS NUEVOS CAMINOS ABIERTOS EN URUGUAY" insertando en el mismo, un reportaje al titular, quien responde a distintas pre-

FS-71

1972 21/50

144616

OBSERVACIONES

guntas, relacionadas, sobre las enseñanzas que dejó el Plebiscito y el futuro político en el Uruguay.-Se adjunta el texto completo de la mencionada entrevista.-Ver - ASUNTO No.24- - - 451.-lac.=18/3/981:- En Mem.Reservado-015/81 de la Secc.Información se hace referencia a su - retiro de la revista "Noticias",debido a que el propietario de ésta,se negó en reiteradas oportunidades a publicar una carta de respuesta declaraciones realizadas por el Sr.Cte.en Jefe del Ejército y referidas a la conducta de-los políticos proscriptos.-Así mismo se expresa sobre la-fundación de el semanario "OPINAR", siendo acompañados en estos por más personas.-Se hace una exposición pormenoriz da de la tendencia del semanario "OPINAR",como así mismo - de sus integrantes, de artículos publicados en este semana rio .-Ver Asunto 14-3-1-140.-lvf.- 25/4/981:- Según el

B-72

14272 22/50

TARIGO VAZQUEZ:- Enrique Ernesto.- HOJA No.1

144616

OBSERVACIONES

Sumario de Informaciones No.01/981 del C.G.E. el titular es autor de un artículo publicado por el diario "El Telégrafo" de Paysandú, y en el cual se ataca al proyecto Constitucional uruguayo.-ASUNTO 2-1-18-338.-apm.- 29/4/981:- Por Sumario de Informaciones No.02/981 del C.G.E., se informa que el titular ha sido el principal impulsor en la campaña por la eliminación del examen de ingreso a las Facultades.-ASUNTO 8-2-4-281.-apm. ?.4.81: Atento de que en la fecha en el domicilio del Dr. Carlos MANINI RIOS se llevaría a cabo una reunión de carácter político, el D-2 establece una vigilancia en el lugar, constatándose que el titular concurrió a la misma. Ver P.deN. de la DN II del 1.5.81. FLE. 11/5/981:- Carta del Dr.Enrique E.Tarigo Vazquez fechada el 30/10/980 al Presidente de la Comisión de Asuntos Políticos de las FF AA con respecto a la comunicación que recibiera con fecha 29/10/980 de la Dirección de Seguridad

73-73

19242 23/50

144616

OBSERVACIONES

e la Policía de Montevideo, notificándole que el se anario OPINAR" no podría salir a la venta.-ASUNTO 9-1-2-43.-ape.- 0.5.981: En la fecha se establéce que a la hora 12.50 llega l Hotel Victoria Plaza entrevistándose en el Hall del Hotel on la Abogada francesa Nicole GUEDJ. Ver P.deN. de la DNII el 11.5.981. MLE. 20.5.981: En la fecha personal del D-6 de sta Dirección, realiza una vigilancia frente al diario EL AIS, en virtud de tenerse información de que una pareja de eriodistas extranjeros se pondría en contacto con el titular. A la hora 20.20 ingresan al edificio Edward SCHUMACHER María Isabel VILLASANTE de SCHUMACHER, saliendo a las 21.10 oras. Ver P.deN. de la DNII del 21.5.981. MLE.21.5.981:En la echa se establece que asistió a la inauguración del Centro altasar Brum de Investigaciones, Ciudadela Nº 1446. Ver P. e N. de la DNII del 22.5.981. MLE. 29/5/981:- Referente a la

Fs-74

2440

TARIGO VAZQUEZ:- Enrique Ernesto.- HOJA No.13

144616 OBSERVACIONES

anotación del 11/11/980, por Memorandum 472/80 del D-2,se informa que el tema de la entrevista que mantuviera con el periodista inglés Patrick Knight, versó sobre "las futuras perspectivas políticas después de publicado el nuevo texto de la Constitución".- ASUNTO 12-2-3-72.-ápm.-

1.6.981:E.1:M.2266.clma.- 28.5.981: En la fecha se establece que a la hora 19.40, el titular ingresó a la finca de calle Colonia 1007, retirándose de la misma a la hora 22.30. Según información proporcionada a esta Dirección, se llevó a cabo una reunión de carácter político en dicho lugar. Ver P.deN. de la DNII del 29.5.981. MLE.- 18/6/81:D-2/2543/981.mfp.- 22/6/981:- Concurrió en carácter de orador al acto autorizado organizado el 22/XI/980 en la ciudad de Rosario(Colonia)por la "Coordinadora de la Juventud del Partido Colorado Batllismo", para tomar posición con respecto al Plebiscito Constitucional del 30/XI/980.-Exhortó a la concurrencia a votar por "NO".-ASUNTO 9-1-2-48.ápm.-

83-75

19242 25

144616 **OBSERVACIONES**

23/6/1981.- Por resumen de Información n. 125/981 del 12/6/1981 del Comando General de la Armada se tiene la siguiente anotación :Por información existente en esta Agencia se vincula la persona del Dr. Enrique Tarigo con la del periodista Schumacher del "New York Times"y la información que este último documenta en los artículos que se hace referencia. -El Dr. Tarigo mantuvo una entrevista con el Sr. Schumacher en el edificio del diario "EL PAIS" el día 20 de mayo ppdo. (Cónsolidado de Información nº 9 may 81 de la DNII pag.44) Se recalca que en un lapso de 10 días posterior a la entrevista que mantuvieron el Dr. Tarigo y el periodista Schumacher en nuestro país,este ha publicado los artículos RÉGIMEN URUGUAYO SACUDIDO POR UN ESCANDALO" "ESCANDALO DE PRESTAMO SACUDE AL URUGUAY" " ALTOS OFICIALES SE VEN FORZADOS A DIMITIR" que por su circulación en EE.UU. y Europa deterioran la imagen exterior del gobierno.Si bien no se puede

85-96

9292 26/50

144616

OBSERVACIONES

afirmar que el Dr. Tarigo haya sido la FUENTE de información de que se valió el citado periodista,tal posibilidad existe. Ver asunto 24--- 794.eb. 24/6/981:- Integró la nómina de oradores que el 26/XI/80 asistieron a una reunión política realizada en Tarariras(Colonia)por militantes de los partidos Nacional y Colorado para tomar posición con respecto al Plebiscito Constitucional a celebrarse el 30/XI/980.-Al igual que todos los disertantes aconsejó votar por el "NO".-ASUNTO 9-1-1-165.-apm.- 02/07/981. Figura en una lista de personas que serán visitados por los integrantes de los Partidos Socialistas Europeos que arribaron a nuestro país el día 27/6/81 entre los que se encuentran BOURDILLAT,VAN TRU.,y Elena FLORES.-VER.P.de N.de la DNII.No.181/81,del 30/06/981.-jc111-

2/7/981:- Por Memorandum Reservado S/N del 29/6/981 del D-2, se informa que su nombre figuraba en listas encontradas en

F5-22

27/50

144616

OBSERVACIONES

la habitación de Martin Van Traa de personas a entrevistar.- ASUNTO 1-6-15-62.-apm.-3/7/981:- Con fecha 1/7/981 personal del D-2 de esta Dirección, concurrió en carácter de observadores al Restaurante "Morini", sito en Ciudadela 1229, en el cual integrantes del Partido Colorado homenajeaban al / Diplomático Estadounidense Jhon JOULE. En dicho lugar se / encontraban: el titular, Amilcar VASCONCELLOS, Julio Ma. / SANGUINETTI, Eduardo PAZ AGUIRRE, Jorge BATLLE IBAÑEZ, José L. BATLLE GARCIA, Dr. Carlos MANINI-RICS, y siete personas más, que no fueron identificadas.- VER P. de N. de la DNII Nrò.183/981 del 2/7/981.mfp.-[illegible]/7/1981.-E. [illegible] edición

~~"[illegible]" de [illegible] Mosaú del 9/[illegible]/1981 se [illegible] referencia un [illegible] del titular que publica [illegible] argentino "CLARIN", y que motivó que las [illegible] prohibieran su circulación en nuestro país. Ver asunto 2-1-19-~~ 295.eb.

12-92 28/50

B-78

TRIGO VAZQUEZ:Enrique Ernesto.- Hoja No.15.-

14461 OBSERVACIONES

///...8/-7/981:El titular se entrevistó el día 1/-7/981,a la hora 16.00',con el ciudadano ecuatoriano Pedro José ARTETA,en el interior del Hotel "Columbia Palace";el que había llegado a Mdeo.el día 30/-6/981,junto a su Sra.esposa Gladys PORRAS de ARTETA,en el vuelo No.234 de la Cía."A.A."

Ver P.N.No.184/981-DNII.-ffco.13/07/981.- Se establece que el día 11 del mes en curso,participó de una reunión política en el Dom.de Jorge BATLLE IBAÑEZ,junto a Jorge FRANZINI Amilcar VASCONCELLOS,Jose L.BATLLE CHEVIERE,Raumar JUDE, Eduardo GIMENEZ DE ARECHAGA, y tres periodistas del "Diario El Día.-VER.P.de N.de la DNII.No.193/981,del 12/07/981.-

jc11.- 14/7/981:- Por PEI 13 del 27/10/80 de la Dir.de Invest. de la J.P.de Rocha, se informa que hizo uso de la palabra en acto autorizado llevado a cabo el 25/10/80 en aquella ciudad.- Aconsejó que de ninguna manera se podía apoyar el nuevo texto

19272 29/10

B-79

144616

OBSERVACIONES

Constitucional a plebisciterse próximamente por sus "gruesos. errores".-ASUNTO 9-1-2-47.-epm.- 16/07/981.-Participó en el homenaje en memoria al Dr.Luis BATLLE BERRES,en el Cementerio Central,en el que participaron: Eduardo PAZ AGUIRRE,José L. BATLLE GARCIA, Carlos MANINI RIOS,Guillermo FACELLO,Julio.M. SANGUINETTI,Gabriel GURMENDEZ,Victor CORTAZZO,Julio AGUIAR Manuel FLORES MORA,Manuel FLORES GARCIA,Raumar JUDE y otros deonde hizo uso de la palabra,el Dr.Jorge BATLLE IBAÑEZ.-VER.P.de N.de la DNII.No.197/981,del 16/07/981.-jcll.- 17/07/981.-Participó en una reunión de caracter política en el Domicilio del Dr.Jorge BATLLE IBAÑEZ,junto a los demas integrantes del Grupo de los 6 del Partido Colorado, Carlos MANINI RIOS,Eduardo GIMENEZ DE ARECHAGA,Jorge Luis FRANZINI, José Luis BATLLE GARCIA,luego arribaron:Raumar JUDE,Aníbal VASCONCELLOS,Renan RODRIGUEZ y Luis HIERRO GARBARDELLA.-VER.P.de N.de la DNII.No.198/981,del 17/07/981.-jcll.

9

B3-80

3050,

144616

OBSERVACIONES

6/8/981 El diario "CLARIN" de Buenos Aires del 3/8/81, publica un artículo titulado "CIVILES Y MILITARES EN URUGUAY, AHORA YA ESTAMOS IGUALES", en el que se recogen declaraciones del titular.- ASUNTO Bulto 310.-ylfs.-

FB-81 6/8/81: Suscribe en el semanario "Opinar" del 9/4/81, pág. 8 un art. titulado "NUTRICION ANIMAL" en el que hace alución a la visita a la redacción del semanario de una delegación de la Facultad de Agronomía donde se cuestionó los resultados negativos de los exámenes en la materia Nutrición Animal de 3er. año, donde deja entrever que tales medidas referentes a dichos exámenes pueden estar rodeadas de "Injusticias" por la notoria incapacidad educativa en dicha área.-Ver asunto Bulto 360"B".-acre.- 6/8/81: Pública en el Semanario opinar del 2/4/81 pag. editorial, bajo el título "ELECCIONES DE AUTORIDADES EN ENTIDADES PRIVADAS" formula

19242 31/50

144616 OBSERVACIONES

una acerva crítica al trámite de presentación a la J.P.M. de las listas de candidatos en las elecciones de entidades privadas en el Uruguay lo cuál tilda de "Manoseo"por parte de las autoridades.- Ver asunto Bulto 360 "B".-acre.- 6/8/81:El diario Argentino "CLARIN"4/5/81 pag.10,en el espacio de "Cartas al País" publica una carta firmada por el titular en la que éste hace referencias a la clausura del semanario Opinar .-Ver asunto 360 "B".-acre.- 6/8/81:Suscribe en el semanario Opinar del 11/6/81,pag.8,bajo el título "CRONICA DE UNA MUERTE LARGAMENTE ANUNCIADA",se habla de la crisis del agro y las desiluciones del 64to.Congreso en Durazno.-Ver asunto Bulto 360 "B".-acre.-7/VIII/981: "OPINAR" 6/XI/980 pág.3:En el recuadro "OPINAR Revista-Semanario", se informa que es Director de la mencionada publicación.-EMC/ni.- 7/8/981:- Firma un art. aparecido en OPINAR

fs-82

...//...

1424 32/50

TARIGO VAZQUEZ : rique Ernesto Hoja No. 17.

144616

OBSERVACIONES

.../.../...

del 27/11/980, P-4 donde refuta las razones del Dr. GUZMAN quien hiciera manifestaciones a MUNDOCOLOR en su publicación del viernes anterior a salida del mencionado semanario, donde el Dr. Guzman argumenta su posición por el SI. Ver BULTO 360.EMC/oaa.- 7/VIII/981:-"OPINAR" 4/XII/980 pág.24: bajo el título "30 DE NOVIEMBRE DE 1980""FECHA PARA LA HISTORIA", realiza un análisis del resultado del plebiscito,afirmando que el pueblo uruguayo en su mayoría dijo "NO", a un -/ proyecto constitucional que era una verdadera aberración.-BGB /ni.-7/8/981:"OPINAR"del 2/4/81 Pg.17:Bajo el titulo:"El desafio de la democracia"firma un articulo comentando el libro El Desafio de la Democracia" de John Strachey, expresando entre otras cosas que en toda democracia debe haber un autentico control popular,de lo contrario no es democracia.-

PS-83

14272 33/50

144616

OBSERVACIONES

Ver BLTO 360 B.-ww.-7/8/981:"OPINAR" 9/4/81 p-8:bajo el titulo:"Examenes orales y examenes escritos" firma un articulo de critica al regimen de examenes proyectado en la Facultad de Derecho.-Ver BULTO 360 B.-ww.-7/8/981:"OPINAR" 14/5/81 p-10:Bajo el titulo:"TRIBUNALES DE ETICA FORENSE" firma un articulo estableciendo que dicho proyecto de ley es extemporaneo,innecesario,inconveniente y redundante.-BULTO 360B.ww 7-8-981:"OPINAR" 14/5/81 p-2:bjo el titulo:"NUEVO REDACTOR RESPONSABLE" firma con las iniciales E.E.T.,un articulo en el queinforma que Jose Luis Guntin es el nuevo redactor responsable del semanario en reemplazo de Luis Antonio Hierro, procesado éste por Encubrimiento de Hurto de Uso,realizando un analisis de todo lo sucedido en este caso y las razones por las que se prefirió su reemplazo en el diario.-Ver BULTO 360 B.-ww.- 7/8/981:- Opinar del 27/11/980, P-7, se le

fs-84

1472...//...34/50

OBSERVACIONES

144616

.../.../...

menciona como cerrando un acto BAT LISTA, realizado en el Cine ARIZONA, llevado a cabo por la CORRIENTE BATLLISTA INDEPENDIENTE, Ver BULTO 360. "A".ENC/oaa.-7/8/981:- AutOr de un Art.editado en el Semanario"OPINAR" del 4/12/980,titulado"30 NOVIEMBRE DE 1980":Fecha para la Historia, donde expresa"El Pueblo Uruguayo dijo NO con una enorme voz,con la enorme voz de 900.000 de sus hijos,a un proyecto constitucional que era una verdadera aberración.-Ver Bulto 360 A.-CDLS/cv.-7/8/81: Autor de un artículo publicado en el semanario "OPINAR" del 12/3/81,pág.24,titulado "UNIVERSIDAD,FUNDAMENTOS "JURIDICOS"DEL EXAMEN DE INGRESO" donde comenta los fundamentos que tuvieron las autoridades de la Universidad de la República para implantar el examen de ingreso en las distintas Facultades.-Bulto 360"A".-glfs

85-85

14242 35/50

144616 **OBSERVACIONES**

7/8/81: Autor de un artículo publicado en el semanario "OPINAR" del 26/3/81,pág.4,titulado "EL RECTOR DEBE ACLARAR que se refiere a una Resolución del Rector de la Universidad de la República por la que se asignaba a treinta funcionarios,el pago de una suma extraordinaria por concepto de las tareas realizadas con motivo de las pruebas de admisión.-Bulto 360 "A".-glfs.-8/8/81:"OPINAR" del16/7/81, pág.32: Publica extenso artículo relacionado con las entrevistas que realiza la COMASPO con las distintas Comisiones Partidarias desarrollando particularmente la mantenida con la Comisión de los Seis de la cual forma parte.- Bulto 360 "B".-glfs.- 19/8/981:- OPINAR del 2/7/81, P-23, Firma un ârt. titulado, La Primera Socieda Abierta y sus Primeros Enemigos, donde comenta e historea sobre el libro del mismo título de Karl Popper. Ver BULTO 360."B" BGB/oaa

FS-86

14272 36/50

TARIGO VAZQUEZ: Enrique Ernesto Hoja No. 19

144616

OBSERVACIONES

10/8/81: Autor de un articulo publicado en el Semanario OPINAR del 16/7/81, pag. 32, titulado: "La última ronda "de reuniones con la COMASPO", "Amplio márgen para la es- "pereanza", que se refiere a la situación política actual y a su nueva apertura. Ver Bulto No.360 B.CDLS.- 10/7/981; "OPINAR" del 23/7/981, pág.19 publica artículo titulado; KARL MARX: EL ULTIMO DE LOS FALSOS PROFETAS", donde recoge comentarios del libro de KARL POPPER titulado "La Sociedad abierta y sus enemigos".- VER BULTO 360.-CDLS.EM.-10/8/981; OPINAR" del 30/7/81 pág.32, suscribe artículo titulado "EN BUSCA DEL TONO ADECUADO' PARA UN VERDADERO PERIODO DE TRANSICION", donde hace un análisis del Acto Institucional No.11 VER BULTO 360."B".- CDLS.EM.- 13/08/81:-Según el suplemento "La Semana", de fecha 2/5/981, pag.15 integra conjuntamente con el Dr.Enrique VESCOVI, y otros profesionales la Di-

FS-87

19342 ...// 37/50

144616 **OBSERVACIONES**

//...rección de la Revista Uruguaya de Derecho Procesal 2 Dicha Revista es editada por la Fundación de Cultura Universitaria.Ver Bulto.374.-afs.- 15/8/981:- OPINAR del 13/8/81, P-4, bajo el título:" DE LA INTEGRACION DEL GABINETE A LA BUSQUEDA DE LA FELICIDAD", el titular hace comentarios al respecto. Ver BULTO 360/B EMC/oaa.- 21/VIII/981:- Por Memorandum No.318/981 del Dpto.2 de la DNII del 17/VIII/981 se informa que en el Salón Parroquial de la Iglesia San Antonio y Santa Clara, sito en Canelones 1680, se realizó una conferencia organizada por un grupo de estudiantes la que estuvo a cargo del titular, el que disertó sobre el tema del exámen de ingresó a la Facultad; dicha reunión habría dado origen a la recolección de firmas de padres y alumnos en número de 10.000, las cuales fueron entregadas al Rector de la Universidad,csolicitando la elimi

..//.. 142/2

AS-88

144616

OBSERVACIONES

nación de las pruebas de admisión para el ingreso a las distintas Facultades.-Ver Bulto 396.-rha.- 21/08/981.-Se establece que el día 18 del mes en curso se entrevistó en el Victoria Plaza Hotel, con el abogado Francés: Claude KATZ, integrante de una Organización Internacional, que controla los Derechos Humanos.-VER.P.de N.de la DNII.No.231/981, del 19/08/981.-jcll.- 24/8/81 "Opinar" del 20/8/81, pág.3, Editorial Bjo el título "LA CIUDADANIA SABE HACERLO MEJOR" escribe sobre el cambio de Gobierno y donde critica algunos de los conceptos vertidos en el penúltimo discurso por parte del Dr, Aparicio Méndez.-Bulto 374.-glfs.- 24/8/81."Opinar"del 20/8/81, pág.9.-Bajo el título "LA JUVENTUD ANTE LOS PARTIDOS POLITICOS" escribe artículo referido al papel a desempeñar por la juventud y formula a manera de análisis varias apreciaciones referentes al idearío batllista.-Bulto 374.-glfs.-

FS-89

10/2/82 3950

144616 **OBSERVACIONES**

31/08/981.-Se establece por declaraciones del periodista brasileño, Mario Augusto JAKOBSKIND, que habría mantenido reuniones donde trataron diferentes temas entre ellos temas Políticos.-El mencionado periodista fue expulsado por las autoridades de nuestro país de acuerdo al Art.4 del Decreto del 5/11/959 de la Dirección de Migración.-VER.P.de N.de la DNII.No.242 del 30/08/981.-jcll.- 3/9/981:- Por PEI 17/980 del 22/XI/980 de la Jefatura de Policía de Rocha, se informa que hizo uso de la palabra en un acto político organizado por agrupaciones del "Movimiento de Rocha" y el "Batllismo", llevado a cabo el 17/XI/980 en el Chuy.-ASUNTO 9-1-1-161.-ap 4/9/981:- Referente a la anotación del 11/11/80, idem según ASUNTO 12-2-3-75.-apm.- 21/9/981: Según Oficio Nro.2.064/81 de fecha 1/9/981, se establece que compareció ante el Depto. de Prevención de Delitos en virtud de las caricaturas inser-

Ps-80

19242

...///... 40/50

144616

OBSERVACIONES

tas en las carátulas del semanario "OPINAR", del cual es Direc-
tor, las cuales podían resultar agraviantes y difamantes pa-
ra las personalidades afectadas, (el Sr. Presidente, Dn. Aparicio
Méndez y algunos futuros Consejeros de Estado) manifestando
sucintamente lo siguiente:..."haber autorizado en su carácter
de Director la publicación de las mismas y que ellas no
pretenden de ninguna manera injuriar y/o agraviar a nadie".-
En vista de ello el Sr. Juez Ldo. de 1ra. Instancia en lo
Penal de 5to. Turno dispuso que no fuera privado de su liber-
tad y se elevaran sus antecedentes a su despacho.- Las cita-
das publicaciones fueron de fecha 20 y 27 de agosto ppdo.-
Ver Bulto 360 B.-glfs. 2/10/81:- Clarín del 3/8/81 P.23, le
hace una entrevista donde expone: "en este momento en que las
Fuerzas Armadas se dan cuenta de que no pueden solucionar
el problema sin los partidos políticos, estamos en un plano

B-81

12242 41/60

144616 OBSERVACIONES

de igualdad y no nos van hacer firmar un contrato de adhesión".-Ver Asunto 9-1-2-56.-lvb.- 8/10/1981.- Mencionado en el Boletín Clandestino DESDE URUGUAY nº 18/981 en relación a su detención, se destaca que el mismo es periodista de "OPINAR". Ver asunto 2-4-3-282.eb. 23/10/981.- El diario "Clarín" de Buenos Aires del 3/8/81 publica un artículo titulado:"Civiles y Militares en Uruguay; ahora ya estamos iguales", en el que se recogen declaraciones del titular. Ver asunto Bulto: 310.slv.- 23/10/81:-El País del 16/4/81 P.8, informa que envió una carta al este diario desmintiendo que el semanario Opinar nunca dijo que la declaración anónima que está impresa en papel blanco con letras azules fuera la autentica expresión del Partido Nacional-Ver Asunto 9-1-1-169.-lvb.- 11/11/981.- Integra el Tribunal de Honor del COLEGIO DE ABOGADOS DEL URUGUAY.- Ver OPCION, AÑO 1. Nº 1, hoja 21.ci.

...///

19279

fs-32

144616

OBSERVACIONES

.../// 16/11/981: En la fecha se establece que concurrió a una reunión política en el domicilio de Maximo GURMENDEZ. Ver P.de N. de la DII del 17/11/981. MLE. 24/11/981.- Es nombrado por el boletín clandestino "DESDE URUGUAY" Nro.11/981 en relación a una carta publicada en el periódico argentino "Clarín" donde ratifica su decisión de reclamar la libertad de expresión y el restablecimiento de la democracia en Uruguay. Ver asunto 2-1-3-362.slv.-25/11/981.- Forma parte del COMITE NACIONAL del PARTIDO COLORADO en representación de la COMISION DE LOS SEIS. Es de senalar que el Com. Nal. está integrado por 20 miembros. Ver BUSQUEDA del 25/11/981, Pag. 1.caif.- 26/11/981: "OPINAR" de la fecha, pág.4: Se publica aviso de una conferencia que dictará el viernes 27 de los ctes. en la sede de la Alianza Principista Colorada y Batllista, sita Cnel.Lorenzo Latorre Nro.1394 casi Colonia, organizada por

FS-83

14272 43/50

144616 OBSERVACIONES

la Coordinadora de la Juventud del Partido Colorado, a la hora 20.00 en la cual expondrá su opinión sobre los diversos aspectos de la Ley de los Partidos políticos que actualmente se está considerando, informando sobre los resultados de tales conversaciones ya que participó en todas las conversaciones con la COLASPO sobre el referido tema.-Bulto 360 C.-glfs.- 30/11/981.- Es entrevistado y consultado respecto a las elecciones internas en el seno de los partidos políticos. Ver BUSQUEDA AÑO X, Nº 113 pag. 7.cdif.- [illegible]. 2/12/981-DNIC/5457/981.-hmg.- 3/12/981: Asistió a una reunión organizada por el Centro Baltazar Brun de Investigaciones, llevada a cabo en la Casa del Partido Colorado y Batllismo, sita en Andrés Martínez Trueba No. 1271. Ver P.deN. de la DII del 4/12/981. MLE.8/12/1981.- Forma parte de la comisión de los seis que integra el Comité nacional de 20 miembros opositores colorados."BUSQUEDA" del 25/11/1981.-P-1.Ver asunto 9-1-2-66.eb. .../// 14972 44/80

AB-84

TARIGO VAZQUEZ : Enrique Ernesto. H[illegible] No. 23.

144616 **OBSERVACIONES**

B-95

...///20/12/981: EL PAIS de la fecha, pág. 53: publica una carta firmada con el seudónimo de "Universitario", en la que critica un artículo escrito por el titular, "Las ideas y la política" del 27/8/81 de OPINAR, expresando entre otras cosas, la Universidad debe tener autonomía para enseñar la verdad con independencia del Estado, del poder político; no compete al Estado declarar la verdad ni trasmitirla a los ciudadanos. Pero sí compete evitar que invocando la autonomía se corrompan las buenas costumbres y las virtudes cívicas que son la base de la moral pública y el justo orden de la comunidad. Por ello debe evitar que invocando la libertad para "estudiar en el campo de las ideas, los problemas de su tiempo y de su medio", haya quienes utilicen la docencia y los fondos de la Universidad como instrumento más al servicio de lo que ellos llaman "dinamizar el proceso social y el cambio de estructuras", eufemismo para designar la revolución comunista. MLE. 7/I/82 - "Opinar" del 3/XII-81, p.4 publica artículo con apreciaciones negativas sobre

19272 15/60

144616

OBSERVACIONES

el comunismo.-Ver Bulto 360/"C".-rba.- 25/1/982:- Por P.de N.de la DII No.015/82 del 15/1/82 se informa que en la víspera el titular y familia concurrieron al domicilio de José Jerozolinski.-apm.- 8/3/982:- Por P.de N. de la DII 065/82 del 6/3/82, se informa que arribó en vuelo 941 de Cruzeiro procedente de Buenos Aires.-apm.- 15/3/982:- Por Memo.Reservado S/N del 29/6/81 del D-2, se informa que su nombre figuraba en una nómina de personas a entrevistar por el ciudadano extranjero Marten Van Traa, ubicada en la inspección que se le practicara en su habitación del Hotel Columbia Palace.- ASUNTO 12-2-1-98.-apm.- 19/3/982:- Por P.de N.de la DII 076/82 del 17/3/82, se informa que estuvo departiendo en el bar del Hotel Victoria Plaza con Lars Karlstrom, Embajador de Suecia en B.Aires y el diplomático de dicho país Beret Goran Bolin.-Habrían tratado temas sobre la situación política

B-86

16272 44/59

TARIGO VAZQUEZ.- Enrique

144616 OBSERVACIONES

en nuestro país.-Se retiró en su coche particular matrícula 328.169.-apm.- 22/III/982: Por Oficio Nº 770/81 de la D.N.I.C. se informa que ha sido autorizado su pasaporte para viajar a INGLATERRA por el término de 30 días.-ASUNTO Nº 15-2--2415.-EMC/ni.- 31/3/982: Hizo uso de la palabra en un acto de homenaje al Dr. Baltasar Brum, celebrado en la fecha en el Cine Arizona, organizado por la Corriente Batllista Independiente. Resaltó la trayectoria política del homenajeado, poniendo especial énfasis en que el mismo se había suicidado en repudio por la dictadura; cosa que repitió varias veces en su oratoria, logrando con ello también un paralelismo de épocas. En razón de que la notificación enviada para tal acto por el Ministerio del Interior, prohibía hablar de la situación política presente, habló sobre la situación política de futuro, del proyecto de ley de los Partidos y la actitud que debería tomar el Sector Batllista en las futuras elecciones internas. Ver P. de N. de la DII del 1/4/982. MLE 23/4/82:-

85-87

47/50

144616 OBSERVACIONES

FS-98

Semanario Hebreo del 12/11/81 P.3, informa del saludo al causante con motivo de cumplir su primer año el semanario "Opinar".-Ver Bulto 340.-lvb.- 30/4/82:-El País del 20/12/81 P.53, publica una carta destinada al Semanario Opinar y dirigida al causante firmada por "Universitario" dando respuesta a un artículo aparecido en dicho semanario referente a la libertad de cátedra y la autonomía en la Universidad.-Ver Asunto 14-3-1-566.-lvb.- 22/5/982:- Radio Berlín Internacional en su audición del 6/1/982 informa declaraciones del titular sobre la supresión de la representación proporcional en el parlamento, conquista lograda luego de muchos años de lucha.-ASUNTO 8-2-9-315.-apm.- 21/5/982:Hizo uso de la palabra en un acto de homenaje a Don José Batlle y Ordoñez, llevado a cabo en la fecha en el Cine Miami, el que a lo largo de toda su alocución estableció, con una fi-

...///

48/50

144616

OBSERVACIONES

...///na doble intención, un paralelismo entre la época de apogeo de Batlle en la lucha contra las dictaduras militares haciendo coincidir sus puntos más sobresalientes, con la situación actual. Ver P.deN. de la OII del 22/5/982. MLE.

FS-99

D-1.M.1993.3/6/82.mam.- 1/7/82:-Búsqueda del 31/3/82 P.5 informa que hará uso de la palabra en Paysandú con motivo del acto conmemorativo del 49º aniversario de la muerte de Baltasar Brum,organiza el acto la Departamental de la Coordinadora del Partido Colorado Batllista.-Ver Bulto 414.-lvb.-1/7/82:-Opción No.21 del30/3/82 P.7 informa que hizo uso de la palabra en el acto de homenaje a Baltasar Brum organizado por la Corriente Batllista Independiente realizado en el Cine Arizona.-Ver Asunto 14-3-1-698.-lvb.-30/7/982: En la fecha asistió a una reunión política celebrada en el domicilio de Jorge Luis FRANZINI, por parte de dirigentes del Partido Colorado.

14242 49b

144616

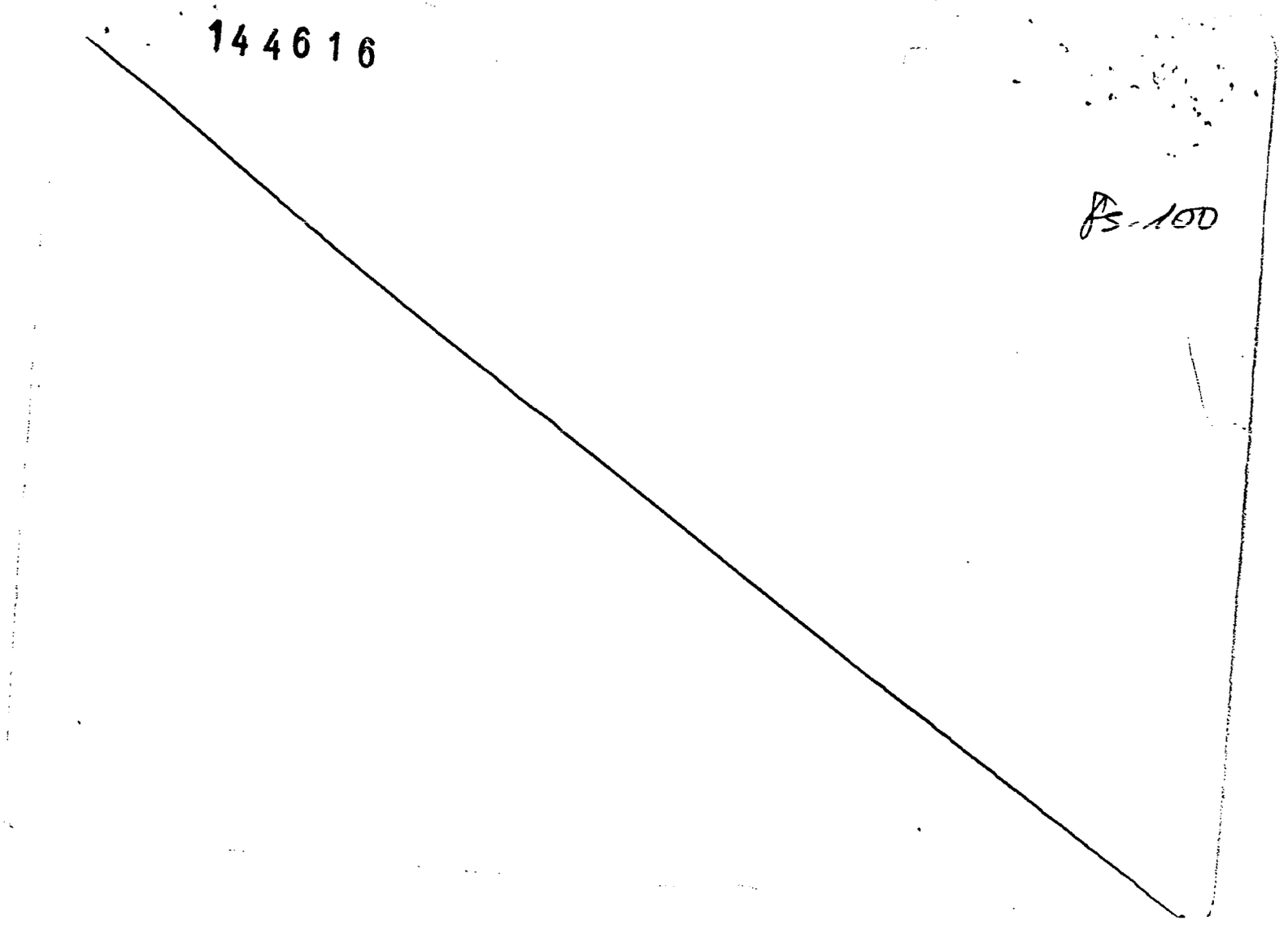

144616

OBSERVACIONES

Ver p. de N. de la DII del 31/7/982. MLE.-23/8/982:- El día - 18/8/981, el ciudadano francés Claude KATZ, mantiene una entrevista con el titular .-Ver Asunto 12-2-1-100.lvf.-

FS-101

04/9/982:- por P.de N. de la DII No.242 del 30/8/82 se informa que que se concurrió a la sede del Comité Central Israelita del Uruguay donde se llevaría a cabo una reunión del Comité Uruguayo Pro Derechos de los Judíos Soviéticos donde haría uso de la palabra el titular que es su presidente, la cual no se llevó a cabo.-apm.-

50/50

144616

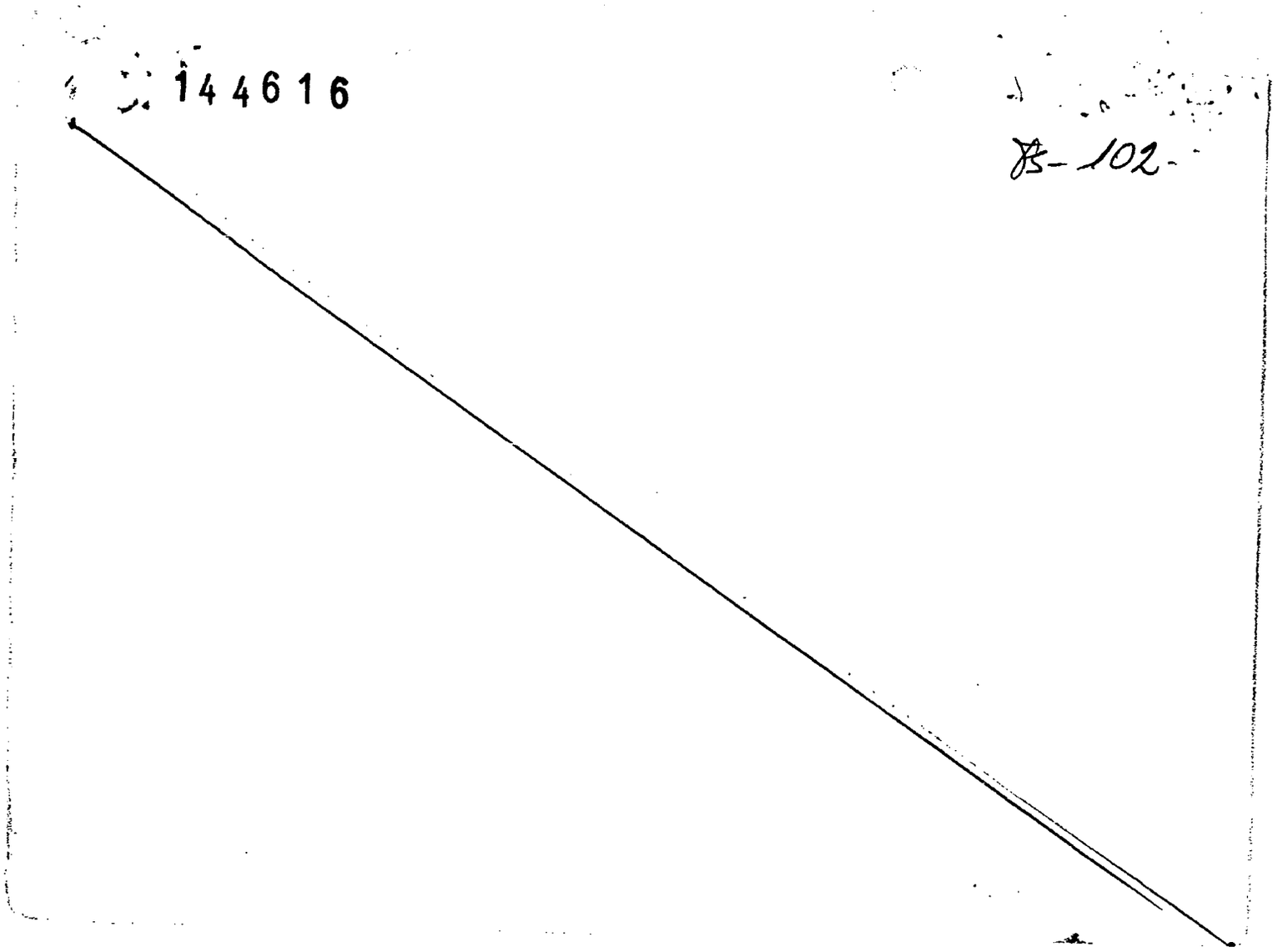

JB-102

FECHA	DOCUMENTOS	144616 ANTECEDENTES A REGISTRAR Fs-103
[illegible]	21723/PD	-27.10.82: Hizo uso de la palabra en un acto político, el que fue organizado por el Partido Colorado, sector Libertad y Cambio.-Eval.A-1.-(TJ)
25.10.82	21506/PD	-22.10.82:Hizo uso de la palabra en un acto político, el que fue organizado por el Partido Colorado, sector Libertad y Cambio.-Eval.A-1.-(TJ)
1.11.82	21819/PD	29.10.82:Hizo uso de la palabra en un acto político, el que fuera organizado por el Partido Colorado, sector Libertad y Cambio.-Eval.A-1.-(TJ)
27.10.82	D.21631	De las declaraciones en Actas de Juan C.DOYENART GIL,surge que un sector de la ex-lista 99 piensa acompañar al causante dentro del P.Colorado.-Eval:A-1(AD)
30.11.82	22650/PD	29.11.82:Siendo aproximadamente la hora 00.30 concurrió a la sede de los Mov. "Nacional de Rocha y Por la Patria" donde sus principales dirigentes hicieron uso de la palabra refiriendose al triunfo obtenido en las elecciones internas.Posteriormente el causante tambien se dirigió a los presentes, al igual quel el Prof. Manuel FLORES SILVA. Más tarde se hizo presente en el lugar el Dr. Julio M. SANGUINETTI.-Eval.A-1.-(TJ)

FECHA	DOCUMENTOS	TARIGO, Enrique ANTECEDENTES A REGISTRAR B-104
		144616
1.6.83	27051/1 y 2 P.D.	-24.5.83.-El diputado del Partido Popular Socialista de México Alfredo REYES CONTRERAS concurrió a su estudio.. Concurrió a una reunión interpartidaria de los los partidos políticos en el domicilio de Juan Vicente CHIARINO RAVENNA. Eval:A-1. (TT)
1.6.83.	27150/02	"RADIO NEDERLAND" 23/5/83: En su audición de la fecha informa a cerca de la reunión que ofreció el Rey Juan Carlos I de España a distintos dirigentes políticos entre ellos el causante. En la misma se trataron temas tales como las inhabilitaciones de partidos políticos, las proscripciones de dirigentes políticos, panorama sindical, libertad de Prensa y ejercicio de la profesión periodística. Es de destacar que está reunión se realizó en la Embajada española en Montevideo por espacio de más de una hora y media.- Eval.B-2.-(FE)

FECHA	DOCUMENTOS	TARIGO 144616 ANTECEDENTES A REGISTRAR Parique PS-105
13.12.82	D.22959	-4.12.82: Es mencionado por Radio Moscú en su audición de la fecha estableciendo que "luego de destacar que los resultados de las elecciones del 28 de noviembre de 1982 reiteran la vocación democratica del pueblo Uruguayo, ahora habría que acortar los plazos para la vuelta del País a la normalidad institucional y para ello los opositores debemos elaborar una estratégia común. Asimismo en esta audición se establece que "agencias telegraficas noticiaron" su presencia en la Sede del "Movimiento por la Patria" y del "Movimiento de Rocha" junto a Jorge BATLLE, Julio María SANGUINETTI, Luis HIERRO GAMBARDELLA y Jorge SAPELLI, que votaron en apoyo directo al dirigente politico exilado WILSON FERREIRA ALDUNATE.- Eval. A-1.- (MB).-
17.12.82	23086	A- Perfil familiar: 1- En este plano se vislumbra una desconexión entre sus integrantes. Se resiste a acompañar a su esposa en reuniones y tuvo duro enfrentamiento con su hijo mayor al que echó de la casa por problemas de estudio.- 2- AHa recibido distintos tipos de amenazas.- 3- Es sobrino segundo de los hermanos SCHEK(Daniel, Eduardo y Carlos) B- Perfil ideologico 1- Es un liberal tradicional, siendo hábil conservador cuando las circunstancias le convienen.-

FECHA	DOCUMENTOS	144616 ANTECEDENTES A REGISTRO 83-106

2- Es agnóstico.
3- Cuando comienza amencionar al Dr. Jorge BATLLE la izquierda lalo empieza a atacar.
4- Habría participado,con uno de los hermanos SCHEK,en el análisis de posibilidades de que el actual Presidente de la República se constituyera en líder del Partido Nacional.
5- En 1971 trabajó activamente con la"Lista 15" del Dr. Jorge BATLLE.-
6- Se declara antimarxista.

C- Viculaciones

1- Asesor legal de la Asociación de Prensa.
2- Abogado de FRIMACAR (Frigorifico Matadero Carrasco)
3- Tiene vinculaciones con el Dr. Pedro DUBRA por dos vías:personal y familiar. El Dr. DUBRA tiene importantes vinculaciones financieras y fue defensor de integrantes del M.L.N.-
4- Defensor del sector patronal en un conflicto laboral en el diario "El País".-
5- Integrante del Comité Central Judío.-
6- Trabajó en forma sasociada con los abogados ARLAS y KLEIMAN (actualmente tiene un escritorio particular).-
El Dr. ARLAS es un abogado socialista.-
7- Fue defensor en casos de delitos economicos, en los cuales no se descartarían los casos de capitales provenientes de la subversión.
Apoya la a la burguesía tradicional.
8- Tiene relaciones formales con el diario "El Día" y si

FECHA	DOCUMENTOS	TA[illegible]GO VAZQUEZ 144610 ANTECEDENTES A REGISTRAR [illegible]rique Ernesto FS-107
		lo volvieran a llamar aceptaría colaborar con este diario Eval.A-1 (ME)
28.12.82	23291/PE	-23.12.82.-Al haber sido invitado a un ágape organizado por el periodista José G. ARAUJO en el Parador "Paseo del Parque",no concurrió. Es de destacar que fueron invitados varios políticos que fueron candidatos en las Elecciones Internas de Nov/82,listas opositoras al actual Gobierno.Eval:A-1. (TT)
29.12.82	23327	"DESDE URUGUAY" Nº 24 de Segunda Quincena de Dic. 1982 En declaraciones recogidas de el semanario "OPINAR", que dirige el causante,del 4 de noviembre de 1982; se critica el procesamiento por la justicia militar de varios dirigentes del P.Nacional, la clausura de "OPCION" y la disolución de la Comisión por el Voto en Blanco, a la vez que reafirma el ideal de pluralismo político. Propone un entendimiento interpartidario.Eval.A-1.(ME)
28.12.82	23282	En un artículo de "OPINAR" del 23.12.82 y en respuesta al fragmento del discurso del Gral. José Luis RAMAGLI en la ESEDENA: "Libertad y Cambio han proclamado recientemente algunos que no han comprendido o no quieren comprender a las FF.AA.Pero la libertad la ha propiciado, defendido y restablecido las FF.AA"Cambio" se ha dicho u ofrecido. Pero el "cambio" vino en realidad, en el sentido favorable con el actual proceso"

FECHA	DOCUMENTOS	144616 ANTECEDENTES A REGISTRAR 85-108
		El causante, declaró:L "Lo cierto es que las FF.AA., a través de los gobiernos cívicos militares inaugurados a partir del 27.6.973, han suspendido, han prohibido, han limitado o han cercenado las libertades estampadas en la Constitución de la República. No han suprimido únicamente los abusos de las libertades que pudieron haberse cometido, y que se cometieron en los años inmediatamente anteriores, sino que han cercenado la mayoría de las libertades. El cambio que nosotros proponemos no es la consolidación de la situación actual". Eval.A-1.(ME)
31.12.82	23366	Hizo uso de la palabra en el acto central realizado en la ciudad de Florida el 18.11.82, organizado por la lista QAF del Partido Colorado. Manifestó la importancia que tiene el voto en estas elecciones para que el pueblo y los dirigentes tomen el lugar de aquellos que han caído en la lucha o aquellos a quienes hoy no se les permite hablar. Habló del No del plesbicito de 1980 y lo clasificó como una semilla que está dando sus frutos para madurar definitivamente en 1984 en las elecciones nacionales. Manifestó que no están dispuestos a tranzar con injertos anti-democráticos en una Constitución antidemocrática. Manifestó contra el voto en blanco. Para finalizar su alocución exhorto a la ciudadanía a cumplir con lo que calificó de obligación política y moral al pronunciamiento en las urnas. Eval:B-2 (CA).

FECHAS	DOCUMENTOS	TARIGO VAZQUEZ, Enrique — ANTECEDENTES A REGISTRAR — 144616 B-109
3.1.83	23450	-A consecuencia de la destitución del Consejero de Estado Dr. Bernardo BARRAN, el semanario OPINAR del 30.12.82. publicó un artículo firmado por el causante, en el que se efectuan alegatos jurídicos y políticos en contra de la destitución ya mencionada.-Eval°A-1.-(TJ)
14.1.83.	23719/PD	4.1.83:En oportunidad en que el Redactor Responsable del semanario OPINAR,José Luis GUNTIN, fuera interrogado en relación a la publicación de una carta en la sección "Opinan los Lectores", en la que se hace mención a la derogación del decreto del Estado de Guerra Interna, declaró que el causante autorizó la publicación de dicha carta. Posteriormente, el titular mantuvo una conversación telefónica con el Subdirector,Luis A. HIERRO LOPEZ, al que le expresó que tenía la intención de responsabilizarse absolutamente por la publicación en cuestión, pero que no creia oportuno identificar al autor por ser una persona muy mayor a la que sería muy dificultoso realizarle investigaciones. Eval.A-1.-(TJ)
14.1.83.	23720/PD	-4.1.83:Fue indagado en acta en referencia a la publicación de una carta en el semanario OPINAR de fecha 23.12.82.En tal sentido manifestó que por una elemental ética profesional, no identificaba al autor de la misma, ya que fue él quien autorizó la inclusión de dicha carta y si hay alguna responsabilidad o si se cometió algún delito, es pura ... ///

FECHA	DOCUMENTOS	144616 ANTECEDENTES A REGISTRAR
		Fs 110
111...		mente suya la responsabilidad y no del autor del original ya que incluso éste sufrió correcciones de su puño y letra. En relación con el contenido de la carta acepta que la posición del lector que firmó con el seudónimo "Colbert" estaba equivocada, y da la bienvenida a la aclaración, que según sus palabras "quizas debió formularse con mucha anterioridad".-Eval.A-1.-(TJ)
1.12.82	D.22691	-9.11.82:Su delegado Emilio FERREIRA, hizo uso de la palabra en un acto político llevado a cabo en la Plaza Independencia de la C. de Durazno, organizado por la fracción que lidera a nivel nacional el Dr. Julio M. SANGUINETTI.- A consecuencia de dicha alocución, para la cual no estaba autorizado, debió concurrir a la Jef. de Policía donde se le labró un Acta.- Eval.A-1 (Y)
12.1.83	Doc.23655 pag/004	-Realizó declaraciones al suplemento "La Semana" del diario "El Día" de fecha 31.12.82, en las que se refirió al gobierno que surgirá luego de 1984, el que -según sus palabras-requerirá de todos los demócratas y_ solo podrá lograrse con la elaboración de un plan de gobierno y con un gobierno de coparticipación nacional desde el 1.3.85.- -Por otra parte se han advertido intentos de acercamiento por parte del causante al "Pachequismo", siempre que éste último acepte determinadas posturas del "Tariguismo". Este acercamiento se considera necesario para ambos, a efectos de consolidar sus futuras posiciones de gobierno a partir de 1985.-Eval:A-1(TJ)

FECHA	DOCUMENTOS	TARIGO AZQUEZ, 144616 ANTECEDENTES A REGISTRAR Enrique B-111
27.10.82	D.21602	10/9/82/Hizo uso de la palabra en un acto político realizado en el Cine "Sarandí" de la C.de Salto,organizado por el P.Colorado-Agrupación Departamental"José Batlle y Ordoñez",que para las elecciones internas se presentará con la serie J.A.K..En la oportunidad abordó temas relacionados con las próximas elecciones internas de los PP.PP..-Eval:B-1(AD)
20.1.83.	23825 Pág. 03(A) (LG)	-Son criticadas severamente sus declaraciones relacionadas con el tema de las proscripciones, por parte del semanario PROPUESTA(Mov. Por la Patria y Nnal. de Rocha"), ya que el causante manifestó en diciembre de 1981 que las proscripciones debían mantenerse, y luego de las elecciones internas expresa que deberían legalizarse los partidos de izquierda antes de las elecciones de 1984.- Eval.A-1.-(TJ)
9.2.83 PD 039	24305	7.2.83 - Presidió una reunión en la Casa del P. Colorado, la que se realizó a puertas cerradas y a la que asistió Ope PASQUET y Roberto ASIAIN.Eval:A-1 (CO)
8.2.83	D.24260	"OPINAR"26/8/82.- El 19/8/82 en la Sede del Comité Central I Israelita del Uruguay, se llevó a cabo la ceremonia de cambio de autoridades del "Comité Uruguayo Pro Derecho de los Judíos Soviéticos".- Durante la misma, cesó en su cargo de Presidente el Dr. Manuel A. VIEIRA, siendo sucedido por el causamte.-

...///

FECHA	DOCUMENTOS	144616 ANTECEDENTES A REGISTRAR 83-112
///		-Cabe destacar que el causante ha participado en el Congreso de Bruselas "2" hace algunos años y desde entonces ha estado íntimamente asociado a esta causa.- (Y)
16.2.83	D.24394 PAG.004 (G)	Se establece que las negociaciones realizadas para la elaboración de una lista única de la mayoría del P.Colorado determinó que la misma esté presidida por el Dr.Julio Ma. SANGUINETTI y secundada por el causante.-Eval:A_1(AD)
24.02.83	D.24583	El Diario "EL TELEGRAFO" de la ciudad de Paysandú,en su edición del 06/02/83 publica un artículo escrito por el causante en el que se hace referencia a las versiones del General del Ejécito Argentino Ramón A. CAMPS (Ex-Jefe de Policía de Buenos Aires) en relación con la desaparición de Zelmar Michellini.-EVALUACION:A-1.-(NN)
23.2.83	D.24553 Pag.008 (BA)	En la revista "SALUD" de noviembre de 1982.se daa conocer el Acta Constitutiva del CIPE (Centro de Investigación y Promoción de la Enseñanza), el cual plantea una dura crítica a la situación educativa nacional. El Acta es firmada por el causante, conjuntamente con otras personas de variada ideología política, pero cuya constante es la nítida oposición al Proceso.Eval.A-1.(ME)
3.3.83	21867/82	"RADICAL"3.11.82: Envía una carta al redactor responsable del semanario "Radical",Máximo GURMENDEZ, en la que hace referencia al artículo publicado bajo el nombre "Libertad de Prensa", en el primer número de dicho semanario.

	DOCUMENTOS	TARIC Enrique 144616 ANTECEDENTES A REGISTRAR PS-113
/+/...		te el cual, GURMENDEZ hace público el desagrado que le provocara el hecho de que no se hubiera publicado en "OPINAR" un artículo que le había hecho llegar al titular con ese fin.- Ante lo cual el causante manifiesta que dicho incidente fue motivado por un olvido involuntario, por no haber recibido dicho artículo y no encontrarlo tampoco en la redacción de "OPINAR"; presentando a través de dicha carta su disculpa, carta que finaliza enviando felicitaciones a GURMENDEZ, ante la aparición de "RADICAL", un nuevo semanario por la causa del Batllismo.- (Y)
7.3.83 SUMI	0081/81 01/81	- El día 26 de enero de 1981 arriban a nuestro país los parlamentarios Europeos, bloque del PDC, Sres. Joh VERGEER y HANS REH, quienes el día 27 se entrevistan con el causante.- EVALUACION A-1 (HH).-
10.3.83	24910/83 PAG. 005/6 (T3)	Se unió a la propuesta de la "Unión Cívica" de formar una Comisión Interpretativa, luego de la elección de los organos ejecutivos de los PP.PP., para unir criterios antes de la iniciación del diálogo con las FF/AA, sobre los problemas constitucionales.- Leonel BRIZOLA invitó al causante para asistir a su toma de posesión como Gobernador de Río de Janeiro. Es de men

...///

FECHA	DOCUMENTOS	144616 ANTECEDENTES A REGISTRAR PS-114
///...		cionar que el causante anunció publicamente qué no concurriría.- Eval.A-1.- (FE)
14.3.83	24864/83 P.D.	- 4.3.83.- Concurrió a un lunch llevado a cabo entre políticos y partidarios de las listas ABX y ACE en el Hotel Cervantes.- Eval.A-1 (TT)
17.3.83	8875/81	El 6.10.81 se iniciaron formalmente las conversaciones entre los PP.TT. y la COMASPO,con el fin de estudiar el Estatuto que regirá para las actividades partidarias,concurriendo el causante en representación del P.Colorado.- Eval:A-1(AD)
19.3.83	D.0878/80	-22/NOV/980: En la fecha asistió al acto político organizado por la "Coordinadora de la Juventud del Partido Colorado Batllismo" en la ciudad de Rosario (Colonia) en calidad de orador.En dicho acto se exhortó por parte de los oradores a pronunciarse por el "NO" en el plebiscito Constitucional del 30/NOV/980.-EVAL:A-1.-(SM).-
22.3.83	D.919/80	- 26.11.80-En la fecha se llevó a cabo un acto en el Cine Patria de la C. de Carmelo autorizado por la Jefatura de Policía de Dicha Ciudad y organizado por militantes de los Partido Colorado y Nacional.En dicho acto se tomó posición con respecto al Plebiscito del 30.11.80, estableciendose que el causante hizo uso de la palabra, refiriendose a dos causas fundamentales para votar el NO, expresando:"Que vanmos a votar el NO para no hacernos complices de los actos de Gobierno cumplidos en nuestro...///

DOCUMENTOS		ANTECEDENTES A REGISTRAR 144616 FS-115
[illegible]	[illegible]/83 PAG-003 (DO)	"RADIO MOSCU" 12/3/83: En su audición de la fecha informa que en el quincenario del exilio uruguayo, de orientación comunista ,"MAYORIA", destaca la resoluciones del Comité Central del Partido Comunista y se citan las posiciones de otras fuerzas democráticas, en particular de FERREIRA ALDUNATE y del [illegible] y Julio María SANGUINETTI, dentro del Partido Colorado.-Eval.V-2.-(FE)
11.4.83	25481/83 P.D.	-1.4.83:Hizo uso de la palabra en el acto realizado en el cementerio Central en homenaje al Dr. Baltasar Brum, con motivo de conmemorarse los 50 años de su fallecimiento. Al mismo asistieron distintos dirigentes políticos tales como Dr. Jorge BATLLE, Julio M. SANGUINETTI, Amílcar VASCONCELLOS(h) y el Dr. Luis HIERRO GAMBARDELLA.- Eval.A-1.(TJ)
12.4.83	25485/83	-4.4.83.-Se presume que un tal Guillermo [illegible] o MICHAEL está escribiendo un artículo sobre el tema "[illegible] de América Latina" y que presumiblemente se entrevistó con el [illegible],en la finca sita en Paraguay 1255 Apto.201. Se presume que el citado anteriormente puede tratarse de Michael William CROSS.Eval:A-1.(TT)

FECHA	DOCUMENTOS	TARIGO VAZQUEZ 144616 ANTECEDENTES A REGISTRAR Enrique Ernes I-116
[illegible]		país desde el 27/6/1973, y en segundo lugar Van [illegible] votar el NO para posibilitar que este país pueda tener una Constitución, algo que se llame Constitución y no el disparatadero, este mamarracho jurídico y político que hoy se nos quiere hacer aparentar como un Proyecto de Constitución".- EVAL.:A-1 (K).-
23.3.83	25045/83 PAG-004 (VW)	-13.3.83: Habiéndose reunido la Convención del Partido Colorado a efectos de elegir el Comite Ejecutivo Nacional, el causante fue electo para integrar el mismo. Eval.:A-2 (MB)
24.3.83	25091/83 P.D.	-15.3.83.-En la Revista "Integrando" se publican reportajes a distintas personalidades políticas, entre ellos al causante, sobre el tema del examen de ingreso a las Facultades. Eval:A-1.(TT)
4.4.83	25173/83 P.D.	-17.3.83.-Fue entrevistado por Sergio [illegible] LEVI y María SANCHEZ [illegible] para un "Informe Especial" de la Revista "Integrando". Es de destacar que dicha entrevista no tenía como fin mezclar política con la enseñanza. Eval:A-1.(TT)
27.5.83	26703/5	18.4.83: Estuvo presente en el almuerzo organizado por el P. Colorado, llevándose a cabo en la zona de "Cañada Bellaca".-Eval.:A-1.-(FE)

	DOCUMENTOS	TARIGO, Enrique 14 4 6 1 6 ANTECEDENTES A REGISTRAR PS 117
13.4.83	25620/83 P.D. Pag001(PR)	-6.4.83.-Ampliando Doc.25485/83 se pudo establecer fehacientemente que la persona con quien se entrevistó fue Michael William CROSS.-Eval.A-1.(FE)
14.4.83	25845/83 Pag.003 (BC)	Fué designado conjuntamente con Julio María SANGUINETTI por el CEN, como delegados ante la COMASPO.-Eval.A-1.-(FE) Fue invitado conjuntamente con Jorge BATLLE al Seminario sobre: "Una política norteamericana, acorde a la transición hacia la democracia en el Cono Sur".-Eval.A-1.-(FE)
13/1/83	23691/064	Electo 1 titular del Organo Deliberante Nacional del Partido Colorado por el Departamento de Montevideo Hoja de Votación A.C.E de acuerdo al resultado de las Elecciones Internas de los Partidos Políticos habilitados, efectuadas el 28-XI-82. — Eval A-1 (30). Fudica 14 y 15
23.4.83	25695/83 YT5 P.D.	-9.4.83.-Al hacer uso de la palabra en la Convención del P.Colorado se refirió entre otras cosas que Aníbal VASCONCELLOS, Jorge BATLLE y Raumar JUDE no podían estar presente en dicha Asamblea y que sus nombres no podían ser olvidados ya que se les debe mucho, propuso además para estas personas y con los que tienen la misma opinión política en todo el país y aquellos que fallecieron con la firmeza de sus ideas y estaban proscriptos."

.../111

FECHA	DOCUMENTOS	144616 ANTECEDENTES A REGISTRAR Fs-118
	...///	Además solicita presentar una nota de protesta por la inhabilitación de Juan J. ZORRILLA, todo lo que fue aprobado por la mayoría.A[illegible]. **Designado junto con Julio SANGUINETTI por el Comité Ejecutivo del P.Colorado para representar a la Comisión en el diálogo con la COMASPO,y para ello-según manifestó el Convencional GIANOLA -"se estima que se debe contar con la ratificación de la Convención",lo que es aprobado por los presentes.Eval:A-1.(TT)**
26.4.83	26045/76	Titular del Comité Ejecutivo Nacional del Partido Colorado.-Eval.A-1.-(FE)
26.4.83	26070/18	En un artículo publicado por el semanario "OPINAR" del 14.4 83, se pronunció a favor de una Amnistía Parcial para los "presos políticos", "excluyendo a quienes han atentado contra la vida, la integridad física o la integridad moral de sus semejantes".La Amnistía propuesta por el causante consistiría en "la revisión por parte de la Justicia ordinaria de todos aquellos procesos en que los tribunales extraordinarios pueden habertipificado como delitos, hechos que no lo son, o que, aún, siendolo, revisten menor gravedad y revelan menor peligrosidad que la que fuera imputada".Eval.A-1.(ME)

TANIGO, Enrique 144616 B-119

FECHA	DOCUMENTOS	ANTECEDENTES A REGISTRAR
28.4.83	26059/1 P.D.	-14.4.83.-La periodista norteamericana Patricia HITMAN, junto a dos más concurrieron a su estudio. Eval A-1. (TT)
4.5.83	26140/2 P.D.	-20.4.83.-A su estudio concurrió el periodista francés Jacques DESPRES.Eval:A-1.(TT)
5.5.83	26211/2 P.D.	-21.4.83.-Se mostró contrario a una moción presentada en la Convención del P.Colorado relacionada en homenaje a Armando ACOSTA Y LARA, Capdo Corbeta Ernesto MOTTO, Sub-Cric.Oscar DELGA LUXARDO y Agte.LEITES, caídos en la lucha contra la subversión, porque considera que de dichas muertes en defensa de la democracia y las instituciones fueron en vano ya que éstas cayeron".Eval:A-1.(TT)
10.5.83	26442/2 P.D.	-28.4.83.-Asistió a un acto realizado en la Casa del P.Colorado en homenaje a Domingo ARENA y en conmemoración del próximo 1º de mayo.Eval:A-1.(TT)
19.5.83.	26800/16	Boletín "PRESSUR"1/5/83: Concedió una entrevista a este boletín el día 10/4/83.-(FE)
24.5.83.	26934/02	"RADIO BERLIN17/5/83: En su emisión de la fecha informa a cerca de unas declaraciones realizadas por el causante referente a las aspiraciones presentadas por los Jefes Militares en el comienzo de las conversaciones con los Partidos Políticos.-Eval.B-2.-(FE)

FECHA	DOCUMENTOS	144616 ANTECEDENTES A REGISTRAR B-120
.5.83.	26507/5,6 7,10	4/5/83: Fue atendido en su persona por el Consejero Pablo MILLOR, afirmando el causante que tiene conocimiento que se esta preparando una campaña contra él contra SANGUINETTI y contra la mayoría del P. Nacional. Asistió a una reunión en la Sede de la Embajada Británica de Montevideo, invitado por el Sub-Secretario de Relaciones Exteriores británico, donde expresaron su apoyo a los legítimos derechos de la Argentina sobre las Islas Malvinas. Asistió al Acto del 1ro. Mayo, junto a un cartel con la leyenda "Luis BATLLE BERRES Presente". 26/4/83: Se realiza una entrevista por el Semanario "HOY" al causante referente a la oposición y la Problemática Sindical, declarando que "No existen garantías adecuadas para el ejercicio de la actividad sindical, la necesidad de una Central representativa de los trabajadores, haciéndo también mención a que el diálogo político-militar deberá impulsar la vuelta a la normalidad política, como la vuelta al funcionamiento pleno de las organizaciones de los trabajadores.Val.A-1.-(FE)
8.6.83.	27091/05	**21/5/83: En la sesión realizada en el Dpto. de Colonia por el Comité Ejecutivo del P.Colorado se declará por unanimidad: "expresar su total apoyo y confianza en la gestión que viene realizando el causante y Julio Ma. SANGUINETTI, ante la COMASPO por la pronta reinstitucionalización del país que asegure un retor**

///...

FECHA	DOCUMENTOS	144616 ANTECEDENTES A REGISTRAR 83-121
///	///...	no a su tradicional estilo democrático.-Eval.A-1.-(FE)
8.6.83	0799/80 Pág.1.	Indica Idem al Documento Nº19272/82.- Eval:A-1(AD)
8.6.83	0885/80 Pág.1.	Indica Idem al Documento Nº2006/80.- Eval:A-1(AD)
13.6.83	27594/12	Indica idem al doc. 24553, aportando que dicha Acta se realizó el 25.8.982, en Montevideo.Eval.A-2.(ME)
14.6.83.	27580/01 04,05	"RADIO NERDELAND" 6/6/83: En su audición de la fecha informa a cerca de los contactos realizado por esta emisora con las personas perjudicadas con la clausura del Semanario "LA DEMOCRACIA". Declarando el causante sobre la libertad de prensa.-Eval.B-2.-(FE)
22.6.83.	26532/02	Indica Idem. Doc.26059.-Eval.A-1.-(FE)
28.6.83	24701/5 15	3.3.83. En la fecha se establece que figura como candidato por la lista 1, sub-lema "Batllismo" para la elección del Comité Ejecutivo del P.Colorado.Eval. A-1.(ME)
1.7.83	27475/47	Aporta información ya registrada en la ficha ampliando que el 15.5.83 se establece que el grupo que ...//

	DOCUMENTOS	144616 ANTECEDENTES A REGISTRAR 85-122
	///...	lidera organizó un homenaje a Domingo Arena, con motivo del "Día de los Trabajadores" invitando al Sindicalista Artigas TORRES y a Roberto ASKAIN, proclamando que el"derecho a la huelga es tan legítimo y respetable como el derecho al trabajo y el Estado o las Autoridades que lo representan, tanto deben contemplar el uno como el otro".-Eval:A-1 (OO)
01.7.83.	28096/02	"PRESSUR" 12/6/83- 10/6/83: Estuvo presente en la reunión del diálogo de las FF.AA. y PP.PP. en representación del P. Colorado. Es de destacar que integrantes del P. Nacional, presentaron una ponencia estrita en la cual aborda los temas de las proscripciones, la libertad de expresión, la situación economica, la futura estructura del Estado y otros aspectos de la etapa denominada de transición.-Eval.A-1.-(FE)
7.7.83	28056/83 Pág.002.	- Periódico MAYORIA Nro. 7 de fecha 12 de Mayo de 1983 en el mismo hacen referencia a la opiniones vertidas por el causante en el diario "OPINAR" con respecto al acto realizado en la circunbalación del Palacio Legislativo en día 1º. de mayo pasado.- Eval: A-1.- (AA).-
13.7.83	28376/001	-Radio Berlín Internacional en su daudición del 1.7.83 menciona al causante, éste expresa que la detención de Carminillo MEDEROS tiende a agravar la situación Eval.:B-2.- (MB)

FECHA	DOCUMENTOS	144616 ANTECEDENTES A REGISTRAR Fs/83
15.7.83	28469/2 P.D.	-9.7.83.+ Concurrió a una reunión de la "Interpartidaria" en el domicilio de Juan V. CHIARINO RAVENNA.Eval:A-1.(TT)
15.7.83	28027/01	-ABRIL 83: Le fue remitida desde Brasil una carta de la Federación de Estudiantes Universitarios del Uruguay (FEUU) en la que se menciona la situación del detenido OMAR RODRIGUEZ.- Eval.:A-2.- (MB)
19.7.83	28512/03	- Semanario LIBERACION Nro.80, de fecha 4.7.83, en el mismo se publican declaraciones del causante con respecto a la inclusión del "Estado de Subversión", en un proyecto de reforma constitucional.- Eval: A-1.- (AA).-
22.7.83	28690/02	-16.7.83: en la fecha se realize a la hora 15.30 la Convención del Partido Colorado en la casa del Partido, entre las mociones puestas a consideración y aprobadas se encuentra la de apoyo total a lo actuado por el causante y por Julio Ma. SANGUINETTI en el diálogo politico.- Eval. A-1.- (MB)
12.9.83	10.825 Pag.04	17/1/84 - 5/3/84: Viajará a Europa dentro del período comprendido en la fecha, habiendo sido precedido porAmílcar VASCONCELLOS,-el día 25.12.83.- Eval.A-1 (Y)

FECHA	DOCUMENTOS	RIGO Enrique 14 4 6 1 6 ANTECEDENTES A REGISTRO 83-124
13.7.83	28429/01	- RADIO BERLIN INTERNACIONAL, indica idem doc. 28376.- Eval: B-2.- (AA).-
13.7.83	27561/02	- Según cable de la AFP de Amsterdam de fecha 6.6.83, el causante se pronunciaría en Radio NEDERLAND, en un espacio de 30 minutos dedicados a la libertad de prensa en Uruguay.- Eval: A-1.- (AA).-
14.7.83	28437/1	"EL DIARIO" 7.7.83 - Según lo publicado por el diario "El Diario de fecha 7.7.83 CARRERE SAPRIZA, Homero BAGNULO y Eugenio CAPECHE, se abstuvierón de votar la moción aprobada por el CEN, que respaldo la gestión del causante y de Julio SANGUINETTI, como delegados al diálogo político.(00)
14.7.83	28449/1	"EL DIARIO" 7.7.83 - Según lo publicado por el diario "EL DIARIO de la fecha será uno de los integrantes de la Interpartidaria que se reunirá posiblemente en el día de mañana con el proposito de realizar una evaluación general de la actuación cumplida por los tres partidos en el marco de las negociaciones con las FF.AA. y determinar la acción para el futuro.Cabe señalar que se ha planteado la posible convocatoria conjunta de un acto, en una arteria céntrica de Montevideo.-(00)
14.7.83	28533/3	En la audición de RADIO MOSCU de fecha 9.7.83 se informa que declaró:"ahora se trata de saber que harán los militares que han detenido un compromiso con la población" Eval:B-2 (00)

ENRIQUE TARIGO

FECHA	DOCUMENTOS	ANTECEDENTES A REGISTRAR 144616
25.7.83	0693/80	-31.10.80: "EL PAIS", al haberse retrasado la puesta en venta del 1er. número de la regista "OPINAR", según el Ministro del Interior debido a la realización de determinados trámites, el causante en su calidad de Dtor. de la misma expreso que los editores habian seguido el preceptivo expediente para su publicación en el Ministerio de Cultura. (MB).-
25.7.83	9776/81	-25.11.81: "BUSQUEDA", habiéndose acordado unificar la conducción del Partido Colorado en un Comite Nacional de 20 miembros: el causante sería uno de sus integrantes.- (MB)
25.7.83	9914/81	-30.11.81: Asistió a la reunión constitutiva de la Comisión Coordinadora del Movimiento Colorado y Batllista.- "LA MAÑANA" del 1.12.81.- (MB)
28.7.83	28698/5 y 6	21.7.83 - En la fecha se establece que formuló declaraciones respecto al Comunicado Oficial del 15 del corriente en el que el Gobierno fijó su posición al suspenderse el diálogo político, manifestando:"Lo difícil es manejar a los partidos políticos en base a un ultimatúm o una amenza.Los partidos estaban completamente dispuesto a volver a dialogar y así lo habían manifestado.Pero esto ahora es una especia de ultimatúm.Hay que decir que si a cualquier propuesta de las FF.AA., porque de lo contrario la Consti

...///

FECHA	DOCUMENTOS	144616 ANTECEDENTES A REGISTRAR B-126
	///...	tución la hacen ellos...En este país somo tres millones de uruguayos. Las FF.AA. son una institución de la República, pero no son toda la República".-Eval:A-1 (OO)
28.7.83	9773/81 Pag.1.	"OPINAR" 26.11.81 - Según lo publicado por el diario "OPINAR" del 26.11.81 informa que integra la Comisión Coordinadora de los Movimientos Colorado y Batllista que fue nombrada en la recha,la que emitió un Comunicado que en sus partes fundamentales reclama el restablecimiento de libertades y urgentes medidas para solucionar la recesión económica.(OO)
28.7.83	28692/2 P.D.	-16.7.83.-Indica Idem. al Doc. 28690,aportando que integró la mesa.Eval:A-1.(TT)
28.7.83.	28770/03	"PRESSURNo.17 del 1/7/83:Realiza declaraciones a este boletín, manifestando "La gota que desborde el vaso" "el diálogo aparece come inconducentes a los fines perseguidos" refiriéndose que como consecuencias de hechos acaecidos tales como la detención de Carminillo MEDEROS y el procesamiento de 25 estudiantes Universitarios acusados de "Actividades Subversiva fueron las causas mas eminentes de la ruptura del diálogo.-Eval.A-1.-(FE)

FECHA	DOCUMENTOS	TARIC VAZQUEZ 14461 6 ANTECEDENTES REGISTRAR ENRIQUE
29-7-83	28587/02 04	Indica IDEM. Doc. 28770.- Eval.A-1 (FB)
29-7-83	28718/001	15-7-83 "RADIO BERLIN INTERNACIONAL".En su audición de la fecha, informa que el causante manifestó, que la prohibición del acto público proyectado para el 6-8-83, "es una decisión muy grave, que puede acarrear graves consecuencias para el futuro de las negociaciones" Eval. B-2. (I)
30-7-83	28830/02	22-7-83 "RADIO BERLIN INTERNACIONAL". En su audición del día de la fecha, informa que el causante en un artículo publicado en el semanario "OPINAR" reclamó explicaciones al Gral. Rapela por las torturas de estudiantes presos. Eval. B-2 (MB)
30-7-83	28826/02	16 de julio de 1983: RADIO MOSCU. En su audición de la fecha informa que el causante refiriéndose a la prohibición del acto previsto para el 6 de agosto expresó: "que esto agravaba la situación entre las autoridades políticas y los militares".Eval.B-2 (MB)
1-8-83	28823/01	Indica IDEM. Doc. 28718/81 anotación de fecha 15-7-83 Eval. B-2 (MB).
1-8-83	28827/001	17-7-83 "RADIO FRANCIA".En su audición del día de la fecha informa que el causante fue entrevistado por teléfono desde París acerca de la situación "de las negociaciones políticas entre los responsables de los partidos autorizados y los reperesentantes militares manifestando, que"efectivamente las FFAA y el Gobierno dieron a conocer su decisión de modificar por sí y ante sí la Constitución de la República si no llegaban a un acuerdo con

FECHA	DOCUMENTOS	144616 ANTECEDENTES A REGISTRAR R-128
		los partidos politicos.El modificar la Constitucion sin sometterla a plebiscito, sin someterla a referendum, sin someterla a la necesaria ratificación popular implica dejar de lado a una inmensa mayoria de la ciudadania.En la reunión realizada por la Convención Nacional del Partido Colorado se resolvió a horas del mediodia espontaneamente, dirigirse al monumento instalado en homenaje a los Constituyentes del1830, en manifestacion por la Av. 18 de Julio. Eval. B-2 (SI).
1-8-83	28897/002	"RADIO ILIMAN" En su audición del dia 23-7-83 hace referencia a las inmediatas reacciones de rechazo expresadas por los 3 partidos permitidos en nuestro país, ante la prohibición gubernamental de realizar un acto politico el proximo 6/8, para explicar a la ciudadanía las causas de la interrupción del diálogo. El causante, en su caracter de dirigente del Partido Colorado, expresó que "es un grave error del Gobierno" agregando que "estos son instrumentos típicos de los partidos de reflexionar y reunirse con la ciudadania". Eval.B-2 (SI).
2-8-83	28828/002	"RADIO BERLIN INTERNACIONAL" En su audición del día 18-7-83, hace referencia a la manifestación encabezada por dirigentes del Partido Colorado, la que se dirigió al Obelisco, como expresión de rechazo a la prohibición de manifestar el día 6-8 y denuncia del "regimen dictatorial" que amenaza con reformar la constitución por decreto". El causante, en su caracter, de dirigente del Partido Colorado, señaló que "el Gobierno de los militares parece no comprender que hay una diferencia fundamental entre ellos y la ciudadania, y que debe predominar la opinión de la ./

FECHA	DOCUMENTOS	TARIGO, Enrique 144616 ANTECEDENTES A REGISTRAR B-129
		ciudadania". Eval.B-2 (SI).
2.8.83.	28635/03	Indica IDEM. Doc.28770.-Eval.B-2.-(FE)
4.8.83	28990/1	RADIO BERLIN INTERNACIONAL - En su audición del 27/7/83 informa que el causante declaró:"Las Fuerzas Armadas uruguayas no deben oponerse a la abrumadora mayoría ciudadana, ni convertirse en enemigo de su propio País. Si todo el País piensa de una manera, lo más probable es que ellos estén equivocados y que el país tiene razón"; tales declaraciones fueron vertidas en una emisora de nuestro País. Eval:B-2 (OO)
5.8.83	28910/03	-"PRESSUR" No. 18 del 17.7.83: 16.7.83 realiza declaraciones referente a la prohibición gubernamental de realizar un acto politico el 6.8.83, manifestando "es un grave error del gobierno".- 17.7.83: realiza declaraciones en realcion al Comunicado Presidencial sobre la ratificación del cronograma y la reforma Constitucional.- Eval.:A-1.- (MB)
5-8-83	29114/004 005,009, 012	"PRESSUR" No.19 del 24-7-83. Indica IDEM. Documentos Nos. 28830 y 28990, aportando que las "FFAA manejan 2 lenguajes distintos y ésta es una de las razones por las cuales el país se enfrenta a graves dificultades".Señala que las FFAA son "solamente una institución del Estado" y no pueden "imponer a la República entera soluciones que todo el Uruguay rechaza, cualquiera sea el fundamento de éstas".

FECHA	DOCUMENTOS	144616 ANTECEDENTES A REGISTRO F-130
		./ Declara que el momento político es "muy difícil" y "la situación se ha complicado después de la decisión del Gobierno sobre la posibilidad de imponer una nueva Constitución, poniendo así una nota de amenaza y de inquietud". Manifiesta que "los militares son los que deben adecuar sus ideas al pensamiento mayoritario". Eval.A-1 (SI).
6.8.83	29072/5	4.8.83 - En la fecha se establece que se manifestó contrario a un "diálogo nacional" que incluya a otros sectores, que nos sea el por el liderado, mientras que no se opondrían a ello otros integrantes del sub-lema como Roberto ASIAIN y Alfredo TRAVERSONI. También se definieron a favor la C.B.I., el P.I.T., la Federación Rural y el presbítero Luis PEREZ AGUIRRE. Eval:A-1 -Distintos grupo políticos y sociales apoyan al movimiento "Asamblea Intersectoral por la Democracia Ahora". En "Unidad y Reforma" y "Libertad y Cambio", se está analizando la posible integración al Plenario, existiendo divergencias como la del causante, quien manifestó publicamente no ser partidario de organismos cooperativos. Eval:A-1(00
9.8.83	29037/2 P.D.	-1º.8.83.-Concurrió a una reunión en el domicilio de Juan PIVEL DEVOTO, a la que asistieron entre otros Carlos Julio PEREYRA, Julio Ma. SANGUINETTI. Eval:A-1.(TT)

144616

Fs-131

FECHA	DOCUMENTOS	ANTECEDENTES A REGISTRAR: TIGO VAZQUEZ ENRIQUE
12-8-83	29269/002	"RADIO MOSCU". 6-8-83. En su audición de la fecha, informa que en el semanario "OPINAR", apareció un editorial - del causante titulado "VIVA LA LIBERTAD", en el cual expresa que tal vez ésta sea la última edición del mismo. El causante señala que el semanario se editó por entenderlo "un deber moral de ciudadano no proscripto", agregando que "cuando la amenaza de la proscripción pende también sobre nosotros, queremos decir que nos quedan 2 grandes satisfacciones y dos alegrías, haber contribuido al triunfo del NO, y restituirle al batllismo una mayoría dentro del Partido Colorado". Eval.B-2 (SI).
13-8-83	29270/003	"RADIO ILIMAN"En su audición del día 6-8-83, informa que en el semanario "OPINAR", dirigido por el causante, apareció un título señalando la suspensión de la actividad política y la prohibición de todo comentario. Eval.B-2 (SI).
17-8-83	29195/001	"RADIO BERLIN INTERNACIONAL". 5-8-83. En su audición de la fecha, hace referencia a la prohibición del Gobierno de difundir información política, agregando que en este sentido, el causante declaró a Agencias Internacionales, que "no se puede aceptar que se continúen las imposiciones por parte de las autoridades", subrayando que "las medidas del Gobierno ponen fin a las esperanzas sobre un - diálogo, porque en estas condiciones no hay retorno al - diálogo" Eval.B-2 (SI).

FECHA	DOCUMENTOS	144616 ANTECEDENTES A REGISTRAR BS-132
19.8.83	29522/1	"EL DIA" - 17.8.83 - En el diario "EL DIA" de la fecha se informa que conjuntamente con los máximos dirigentes de los 4 principales partidos políticos, de nuestro País y de la Argentina, reafirmarán en el día de mañana en Buenos Aires en un "encuentro democrático rioplatense" su apoyo al Uruguay.Las fuerzas participantes son el Justicialismo y el Radicalismo por Argentina y Blancos y Colorados por Uruguay (OC)
20-8-83	29464/002	En la publicación interceptada "CAUSA" No.14 segunda época julio/83, editada en Suecia; se menciona que el causante junto a Julio M. SANGUINETTI, encabezó una manifestación por la Av. 18 de Julio, en la segunda semana de Julio, como consecuencia de la prohibición del acto programado para el 6-8-83. Eval.A-1 (SI).
22.8.83	29379/23,10 y 24	"MAYORIA" 21.7.83 - En la fecha se informa idem al doc. 29464 ampliando con las declaraciones que formulara respecto a esta manifestación,y los conceptos vertidos al haberse interrumpido el diálogo político.(CO)
22-8-83	29578/001	Se tomó conocimiento que el causante y Raul ALFONSIN saludó efusivamente a Victor BRINDISI, a la salida de la reunión realizada el 18-8 en Bs.As. entre políticos argentinos y Uruguayos.Eval.A-2 (SI).

FECHA	DOCUMENTOS	TAR. 0 144616 ANTECEDENTES A REGISTRAR ( ) ENRIQUE
		83-133
24-8-83	29509/004 005	Figura entre los políticos uruguayos que se reunirían, a partir del 18-8, con políticos argentinos, probablemente en Bs.As. Agrega que algunos dirigentes políticos procuran presentarse como mártires del proceso, destacándose los comentarios del causante desde "OPINAR". Eval.A-1 (SI).
24-8-83	29620/002	"RADIO BERLIN INTERNACIONAL". En su audición del 15-8-83, informa que en la 1ra. página del semanario "OPINAR" del 11-8, apareció lo siguiente: "Chile empuja, Pinochet cae", estableciendo un claro paralelismo entre la situación de ambos países. Se destaca que la Policía habría formulado una advertencia al causante, en calidad de director del mencionado semanario, por conceptos vertidos en la edición anterior. Eval.B-2 (SI).
29.8.83	**29574/1 P.D.**	**-18.8.83.-Partió con destino a B.Aires.Eval:A-1.(TT)**
29.8.83	**29619/1 P.D.**	**-19.8.83.-Arribó a nuestro país procedente de B. Aires.Eval:A-1.(TT)**
29.8.83	29722/005	18-8-83 Participó en el "Primer encuentro rioplatense" realizado en el Hotel Libertador de Bs.As. Eval.A-1 (SI).

FECHA	DOCUMENTOS	144616 ANTECEDENTES A REGISTRAR 85134
31.8.83	29683/1	" EL DIA" 22.8.83 - Según lo publicado por este diario fue citado para la reunión del C.E.N. del P.Colorado que se celebrará en la fecha.(00)
1.9.83	29682/1	Ampliando anotación al doc. 29722 se establece según lo publicado por el diario "EL DIARIO" del 29.8.83 que en el citado encuentro se aprobó una declaración de 5 puntos, que expresan entre otros conceptos:"solamente en el ejercicio pleno de los derechos inherentes al ser humano, dentro del ámbito de un sistema democrático, pluralista, es posible una convivencia justa y participativa, que garantice la paz social".-(00)
1.9.83	29678/1	Idem doc. 29682.-(00)
2-9-83	29143/039 040.048; 049,050, 064	Aporta información ya registrada, anteriormente; agregando que el causante manifestó su irrenunciable propósito de continuar el diálogo, luego de interrumpido el 27-5-83;declarando que no "hay la ductilidad necesaria con las FFAA", señalando que "éstas cometen el error de mirar la Constitución por el ojo de la cerradura de la subversión". Sobre los puntos del documento presentado por las FFAA. el causante destaca que éstos siguen el orden en que están ela Constitución y la idea del Partido Colorado, es hacer una clasificación de los mismos, en orden de importancia. Respecto

FECHA	DOCUMENTOS	TA GO 14 4 6 1 6 ANTECEDENTES A REGISTRAR ENRIQUE
		a retornar al Ejecutivo colegiado, espresó que esto "complicaría aún más el tema constitucional". El causante figura entre los políticos que se entrevistaron con el Rey de España. Eval.A-1 (SI).
3.9.83	29752/4	-11 al 20.4.83: durante este período estuvo en nuestro país una delegación del Comité para la portección de los periodistas y el Centro Americano PEN, habiendose entrevistado con el causante.- -En informe producido por el referido Comité, se transcriben declaraciones del causante, referente a las restricciones de prensa, asimismo informa sobre la convocatoria hecha al causante en relación a una edición de OPINAR.- Eval.:A-1.- (MB)
5.9.83	29680/1	-"EL DIARIO" del 19.8.83: en su edición de la fecha publica un artículo titulado SOLIDARIDAD BATLLISTA, en el mismo se informa que el causante continuará al frente de la dirección del semanario OPINAR.- (MB)
10.9.83.-	29584/9 11	Indica IDEM. anotaciones registradas anteriormente.- Eval.A-1.-(FE)
12.9.83	605/80 Pag.26	- 29.8.80: Estuvo a cargo de una Conferencia organizada por la Coordinadora de la Juventud del P.Colorado En la misma se muestra optimista el reencuentro con la actividad política, considerando en referencia a ...///

FECHA	DOCUMENTOS	144616 ANTECEDENTES A REGISTRAR FS-136
...87...		las Pautas Constitucionales que en ellas hay una "conceptuación abusiva e indefinida de la Seguridad Nacional", entre otros.- Eval.A-2 (Y)
12.9.83.	20151/44, 46,49,50, 51,65,66,	Indica IDEM anotaciones registradas anteriormentes.- Aportando: 11.7.83: Fué designado como orador del P. Colorado para el acto de homenaje delos constituyentes que se realizaría el 6.9.83, frente al Obelisco. El causante realizó comentarios acerca del comunicado oficial que realizó el Gobierno y las FF.AA., en el cual fijaron su oposición ante los hechos políticos de notoriedad, por lo que el causante manifestó:"Le dificil es manejar a los PP.PP. en base a un ultimatum o una amenaza. Los Partidos estaban completamente dispuestos a volver a dialogar y así lo habían manifestado claramente."pero esto ahora es una especie de ultimatum.Hay que decir que si a cualquier propuesta de las FF.AA., porque de lo contrario la Constitución la hacen ellos". "El Gobierno tiene que modificar su punto de vista para adecuarse al pensamiento de la ciudadanía uruguaya, porque aún siendo un gobierno no de hecho, no puede rescindir del pensamiento de la ciudadanía. En este País somos tres millones de uruguayos. Las FF.AA son una institución de la Rpca. per

FECHA	DOCUMENTOS	144616 ANTECEDENTES A REGISTRAR B-137
	...///	no son toda la República".Eval."-1.-(FE)
13.9.83	789/80 pag.38,39, 41	-3.10.80-Indica Idem Doc. 09988/80, 518/80 aportando: -18.10-80-Pronuncia un discurso en Salto, en el que manifiesta su opinión en relación al Plebiscito.- -25.10.80- Hizo uso de la palabra en una reunión que efectuaron los sectores colorados y un sector de la Juventud Batllista en la Sociedad Italiana de Rocha.- -7.11.80-Fue entrevistado por el periodista inglés Patrick RALPH, con el que trató sobre las perspectivas políticas después de publicado el texto de la Constitución a plebiscitarse.en las próximas elecciones.Eval:A-1(M).-
17-9-83	30309/002	"RADIO BERLIN INTERNACIONAL".En su audición del 5-9-83, hace referencia a la posible reanudación del diálogo entre las FF.AA. y PP.PP., agregando que al respecto el causante escribió en "OPINAR", que es necesario un gran entendimiento nacional, "pero sin reverencias y sin genuflexiones sí con dignidad republicana y con firmeza de convicciones liberales y democráticas.". Eval.B-2 (SI).
17-9-83	29609/005 009,010	Indica Idem. anotaciones anteriores respecto al encuentro entre políticos uruguayos y argentinos, realizado el 18-8-83, en Bs.As; aportando recortes de prensa argentina mencionando este encuentro y la declaración suscrita con tal motivo. Eval.A-1 (SI).

	DOCUMENTOS	144618 ANTECEDENTES (REGISTRAR 85-138
17.9.83.	30046/02	5.8.83: El Diarip Brsileño "CORREIO DO POVO", publica un articulo titulado "PROTESTA CONTRA EL REGIMEN PARA EL DIA 25" mencionando que el causante escribió un artículo en la revista "BUSQUEDA".-Eval.A-1.-(FE)
20.9.83	30044/1	Indica idem doc. 29072.Eval:B-2 (00)
29.9.83.	30200/3	Indica IDEM. Doc. 29509.-Eval.A-1.-(FE)
20.9.83.	30523/05 06	Indica IDEM. Doc.29509 y 29722,- Según un vocero del Partido Colorado con respecto al decreto del gobierno con fecha 2.8.83, de la prohibición de la actividad pública de los PP.PP. y una férrea censura de prensa, el causante director de "OPINAR" fue advertido por las autoridades acerca de violaciones a la actuales disposiciones en materia de libertad de prensa.-Eval.A-1.-(FE)
21.9.83	30423/4	En el editorial de OPINAR del 8.9.83 , y al referirse a la declaración formulada en la ciudad de Santa Cruz,expresa que el documento emitido señala que la crisis latinoamericana es el resultado de factores externos e internos.Y que esa situacion, en lo interno,"muchas veces fue posibilitada por la instauración de regimenes autoritarios y represivos que se expresaron en políticas antinacionales y antipo ...///

ENRIQUE TARIGO

FECHA	DOCUMENTOS	144618 ANTECEDENTES A REGISTRAR Fs 137
	///...	pulares. Agregando que: "sin democracia viva y actuante ningun país y en particular estos países de América Latina, podrán enfrentar la crisis que los aflige. Eval: A-1 (00)
23.9.83	29786/5	La publicación clandestina DESDE URUGUAY de AGOS/83 publica una fotografía suy. junto a lideres proscriptos, tomada en la Embajada de España en oportunidad que el Rey Juan Carlos visitara nuestro País. Eval: A-2 (00)
23.9.83	30661/2	-18.8.83: en su edición de la fecha el diario argentino "CLARIN", publica un artículo titulado "FRENTE COMUN CON POLITICOS URUGUAYOS", en el mismo se informa sobre un encuentro democratico rioplatense con la participación de los Partidos Justicialista, Radical Nacional y Colorado. El Partido Colorado estara representado por el causante junto a Julio SANGUINETTI. Eval.: A-1.- (MB)
23-9-83	30534/010 012, 037 048	01 al 31-5-83. En este período se establece: 7-5-83. En la edición de la fecha del Periódico "Nuevos Horizontes" de la C.Rosario pág.6; aparece una entrevista al causante quien hace declaraciones sobre "El problema de los judíos en la URRSS, grave problema de Derechos Humanos", en su calidad de Presidente del Comité Uruguayo Pro-Derechos de los Judíos Soviéticos.

FECHA	DOCUMENTOS	144616 ANTECEDENTES A REGISTRAR 85-140
		21-5-83. La Convención Dptal. de Colonia manifiesta su total apoyo y confianza en el causante y Julio M. SANGUINETTI, en las gestiones realizadas ante la COMASPO. 23-5-83. En el diario "CLARIN" de la fecha, pág.16; se publica un artículo referente a la reunión del Rey de España con dirigentes políticos uruguayos, agregando que el causante declaró al respecto: "el Rey se limitó a decir palabras amables y a recoger informacion". Eval.A-2 (SI).
6-10-83	30935/001	"RADIO BERLIN INTERNACIONAL". En su audición del 24-9-83, informa que los Jefes Militares señalaron al causante que la clausura de "OPINAR" se debió a publicaciones sobre la protesta sindical y a una información sobre la eventual liberación de Líber SEREGNI antes de las elecciones de 1984. Eval.B-2 (SI
6-10-83	31016/001	Según lo publicado por el Suplemento del diario "EL DIA" del 1 al 7-10-83; la Convención Nacional del Partido Colorado se reunió el 24-9 para considerar el proyecto de Carta Orgánica, siendo el causante el presidente de turno y respecto a lo cual hizo declaraciones tales como: "el deseo ferviente de la libertad y democracia que infundiera Don Frutos apenas nacida la República y la ambición de solidaridad de justicia social, de vigencia efectiva de todas las libertades, de pureza en la administración y en el sufragio que le imprimiera Don Pepe con su lucha denodada contra el militarismo prepotente a fines del siglo pasado y con su monumental obra de estadi

TARIGO, Enrique

FECHA	DOCUMENTOS	144616 ANTECEDENTES A REGISTRAR Fs 141
		ta en las primera décadas de este siglo"; "... el instrumento eficaz para reconstruir la democracia y para restaurar la libertad y la justicia en el país (SI)
7-10-83	31064/012	"PRESSUR" No.28 del 25-9-83. Indica Idem. Doc.30935 Eval.A-1 (SI).
12.10.83	31187/1 P.D.	-6.10.83.-Hizo uso de la palabra en un acto de homenaje al extinto Aníbal BARBAGELATA en el local de la Fundación de Cultura Universitaria,el que fue ausnciado por el Colegio de Abogados del Uruguay. Además presentó una obra del extinto titulada "la Democracia",la que se hallaba a la venta en el lugar.Eval:A-1.(TT)
28-10-83	31598/037 042	Indica Idem. Doc.30423, aportando que el Comité Ejecutivo del P.Colorado resolvió hacer llegar a través del causante, en calidad de Presidente de Turno, su solidaridad al Pte. del Directorio Blanco, Juan PIVEL DEVOTO en ocasión de la detención de Wladio TERNANDEZ GONZALEZ. En relación a la mediación de la Iglesia, para acercar a los PP.PP. y FF.AA. para retomar el diálogo, el cau-

FECHA	DOCUMENTOS	144616 ANTECEDENTES A REGISTRAR 85-142
		sante consideró algunas de las expresiones usadas por los religiosos como "hirientes" y "muy violentas" declarando "cuando se pretende acercar dos partes, lo menos que puede hacerse es no calificar a ninguna de ellas y menos aún, para elogiar a una y censurar a otra, por que esta actitud es, por sí sola, descalificadora de todo mediador". Eval.A-1 (II).
29.10.83	31421/2	"CAUSA" SET/83 - En su Nº 15 lo menciona a raíz de un artículo en el que realiza una revisión del proceso político uruguayo. val:A-2 (OO)
3.11.83	0500/81 Pág.56	Indica Idem al Documento Nº9860/81.- Eval:A-2(AB)
4-11-83	31796/003	2-11-83. En la fecha se establece que se constató discrepancias entre "Unidad y Reforma" liderada por Julio Ma. SANGUINETTI, que no es partidaria de que la juventud tenga autoridades propias mediante elecciones internas entre los mismos y la posición de "Libertad y Cambio", liderada por el causante y la "Corriente Batllista Independiente" (Flores Silva) las que aspiraban a la autonomía de la juventud del Partido, señalándose que finalmente se aprobó la posición de "Unidad y Reforma". Eval.A-1 (SI).

PARIGI, Enrique

144616

FECHA	DOCUMENTOS	ANTECEDENTES A REGISTRAR
17-11-83	31999/001	Se toma conocimiento que se verifican contactos de la Embajada de Hungria con el causante y Julio Ma. SANGUINETTI. Eval.A-1 (SI)
21.11.83.	2159/80 Pág.18	6.3.78:Cesa en su cargo de Profesor de Derecho Procesal en la Fac. de Derecho y Ciencias Sociales por:"Renuncia".-Eval. -1.-(FE)
22-11-83	32347/001	Según lo publicado por el diario "EL DIARIO" del 17-11-83, una Comisión integrada por el causante, Julio Ma. SANGUINETTI y CARRERE SAPRIZA, podría impulsar alguna modificación a introducir en la redacción del controvertido Art. 1º de la Carta Orgánica, que según el causante "ha desatado las criticas de quienes, sin ser batllistas, integran esa corriente politica tradicional". (SI)
22-11-83	32375/001	Segun lo publicado por el diario "EL DIARIO" del 18-11-83, asistio a la reunion realizada en la fecha en C.A tigas, del Comité Ejecutivo Nacional del Partido Colorado, presidida por Jose L.BATLLE (SI)
22-11-83	32384/001	Según lo publicado por el diario "EL DIA" del 20-11 83, el causante y Julio M.SANGUINETTI, se reunirán el día 21 de los corrientes con el Presidente argentino Raul Alfonsin, a fin de intercambiar opiniones sobre múltiples asuntos referidos a la problema-

ECHA	DOCUMENTOS	144616 ANTECEDENTES A REGISTRAR B-144
		tica latinoamericana y temas afines que involucran a aspectos económicos de diversa naturaleza. (SI)
24.11.83	32427/1 P.D.	-21.11.83.-Partió con destino a B.Aires.Eval:A-1. (TT)
24.11.83	32471/1 P.D.	-22.11.83.-Arribó a nuestro país procedente de B. Aires.Eval:A-1.(TT)
28-11-83	32476/001	"RADIO BERLIN". En su audición del 15-11-83, hace mención a las desproscripciones políticas, señalando que el causante manifestó al respecto que "las medidas anunciadas por el régimen son un primer paso, pero no son suficientes para reanudar el diálogo político; agregando que los partidos esperan el levantamiento de las proscripciones que pesan sobre otros dirigentes políticos, y la restitución a sus cargos de funcionarios públicos que fueron destituídos por causas politicas. Eval.B-2 (SI)
28-11-83	32293/029	"PRESSUR" No.033 del 30-10-83. Figura entre las personalidades uruguayas que concedieron entrevistas exclusivas a esta Agencia, a lo largo de sus 6 meses de vida.Eval.A-1 (SI)

TARIGO, Enrique

FECHA	DOCUMENTOS	144616 ANTECEDENTES A REGISTRAR F-145
30-11-83	32561/001	Segun lo publicado por el diario "EL DIA" del 22-11-83, el causante, Roberto ASIAIN, Julio M. SANGUINETTI y Roberto VIVO, se entrevistaron con el Presidente Argentino, señalando que la conversación permitió considerar los pasos a dar en un futuro inmediato para concretar lo acordado en ocasión del II "Primer Encuentro Democrático Rioplatense" llevado a cabo en agosto/83. (SI)
30-11-83	32562/001	"EL DIA". indica idem. Doc.32561.(SI)
30-11-83	32563/001	Según lo publicado por el diario "EL DIA" del 23-11-83, el causante Julio Ma. SANGUINETTI, Roberto VIVO y Roberto ASIAIN, almorzaron en la víspera con el futuro Ministro y Sub-Secretario de Economía argentinos, siendo recibidos en la tarde por el próximo canciller de ese país; agregando una fotografía de los politicos uruguayos con el reciente electo Presidente argentino (SI);
30-11-83	32565/001	Según lo publicado por el diario "EL DIA" del 24-11-83, el causante y Julio M. SANGUINETTI, se reunieron en la víspera en la Escuela Naval con los comandantes en jefe de las FF.AA. (SI)
30-11-83	32566/001	"EL DIARIO" 24-11-83. Indica Idem. Doc.32565, aportando que las FF.AA. confirmaron que están aprobadas una serie de "medidas de apertura", señalando que al respecto el causante y SANGUINETTI, ratificaron que volverían a la mesa de negociaciones, cuan

FECHA	DOCUMENTOS	144616 ANTECEDENTES A REGISTRAR
		do tales medidas se concreten. (SI)
1.12.83	32501/5	21,11,83 - Viajó a Buenos Aires junto con Julio M. SANGUINETTI, Roberto ASIAIN y Roberto VIVO CHANETON a efectos de entrevistarse con el Dr. Raúl ALFONSIN Eval:A-1 (00)
7.12.83	32652/1	"EL DIAW 30.11.83 - En su edición de la fecha publica declaraciones del causante formuladas al finalizar, en el día de ayer, la reunión del CEN En las misma expresa que el CEN ha resuelto adoptar una determinada conducta; la que planteará en la fecha a la Interpartidaria, para luego trasladarla a los Comandantes en Jefe. Tambien aprobarón el capítulo de Economía y Finanzas del programa de principios, quedando para resolver el rubro educación. En líneas generales la posición del CEN es que no están cumplidas las condiciones establecidas en el documento conjunto del 8 de diciembre. Consideran fundamental para volver al diálogo la derogación de todas las proscripciones de personas y Partidos y la derogación del Acto Institucional 7. (00)
7.12.83	32770/2 P.D.	-1°.12.83.-Concurrió a una reunión de los grupos

...///

HA	DOCUMENTOS	TARIGO, Enrique ANTECEDENTES A REGISTRAR 5.147
		144616
	///...	políticos que integran la "Interpartidaria", realiza-da en el domicilio de Juan PIVEL DEVOTO. Eval:A-1.(TT)
14.12.83	32882/1	"EL DIA" 6.12183 - En su edición de la fecha informa que el causante fue designado por el CEN para integrar la delegación que viajará a la Argentina a la asunción del mando del Dr. Alfonsin.(00)
14-12-83	32647/001	Según lo publicado por el diario "EL DIA" del 28-11-83, el causante delcaró, haciendo referencia al acto realizado en la víspera en el Obelisco que éste es un " reclamo generalizado de toda la ciudadanía que quiere volver de una vez a un régimen de democracia, de libertad, para construir todas las soluciones que el país necesita", agregando que el "país necesita - volver a la Constitución de la República, no reformarla". (SI)
15-12-83	32888/001	"RADIO BERLIN". En su audición del 28-11-83, informa que el causante, entre otros, se encontraba en la - tribuna, representando a los sectores políticos, en la proclama de la víspera, realizada en el Obelisco. Egal.B-2 (SI)

FECHA	DOCUMENTOS	144616 ANTECEDENTES A REGISTRAR
		Fs-143
16.12.83	33021/1	"EL DIARIO" 12.12.83 - En su edición de la fecha informa que junto a SANGUINETTI y CARRERE SAPRIZA integraron una Comisión Especial que tuvo a su cargo la redacción del Art. 1 de la Carta Orgánica del Partido, luego de las discrepancias que se suscitaron al haberse establecido en principio que se excluía de la filas partidarias a los no Batllistas, la nueva redacción dada al citado artículo fue aprobada por el CEN en la reunión realizada en Durazno el día 3.(00)
16-12-83	33066/001	Según lo publicado por el diario "EL DIARIO" del 13-12-83, el causante declaró en Bs.As. en ocasión de asumir el nuevo Presidente que:"es un ejemplo para la ciudadanía uruguaya y para las FF.AA., que tienen actualmente en sus manos la posibilidad de darle al país una salida institucional que no signifique el desprestigio que hoy significa en la Argentina esta vuelta de la democracia sobre la derrota de las FF.AA.", agregando "queremos que las FF.AA. sigan integrando el Estado, sigan apoyando los gobiernos constitucionales..." (SI)
17.12.83 y	32836/14 15	Firmante de la declaración conjunta del Partido Colorado y Partido Nacional de fecha 8.10.83 en las que los PP.TT. fijan posición respecto al diálogo y ratifican que proseguiran su lucha pacífica por la recuperación democrática de la República.Eval: A-2 (00)

ENRIQUE TARIGO

FECHA	DOCUMENTOS	14616 ANTECEDENTES A REGISTRAR
19.12.83	32999/001	-26.11.83:El causante visita la Ciudad de Minas, reuniéndose con correligionarios en el local cito en T. Tres 569. En cierto momento de su oratoria alude al revisionismo diciendo "que presentando pruebas, se pasará el caso a la Justicia,cualquiera sea el color de su ropa".-Eval A-1 (BR).-
19.12.83	32986/83	-"EL DIARIO" 9.12.83:En su edición de la fecha informa El causante integro la delegación del Partido Colorado junto a Julio Maria SANGUINETTI Jorge-BATLLE IBAÑEZ,el miembro del CEN Luis HIERRO LOPEZ y el Secretario de Asuntos Internacionales Roberto ASIAIN,que viajó a Bs. As. para participar en la ceremonia de asunción del mando por parte del Dr.Alfonsin. Esta delegación se entrevistará con los Jefes de Gobierno de España Felipe GONZALEZ y de Italia Bettino CRAXI.(BR).
20.12.83	32398/24 y 25	18.8.83 - En sus ediciones de la fecha los diarios diarios argentinos "La voz del mundo" y "Clarín" informan sobre la reunión que mantendrá con líderes del Justicialismo y del Radicalismo.Eval:A-2 (00)

FECHA	DOCUMENTOS	Ts 150 ANTECEDENTES A REGISTRAR 144616
21.12.83	32588/009-010	-23.11.83: En la fecha se estableció que: Existen discrepancias entre el causante y el Ing. Horacio TERRA GALLINAL en relacion con el Gobierno Universitario y las reivindicaciones planteadas por ASCEEP. El causante mantiene la posición de que los egresados no deben integrar las autoridades directivas de la Universidad, acercándose asi a las condiciones planteadas para la Universidad en el decumente del 13/MAY/83 de las FF.AA. Mientras que TERRA GALLINAL es partidario de mantenerla Ley Orgánica de 1958.- Eval A-1 (BR)
22.12.83	32833/3-	8.12.83 - En la fecha se establece que habria participado en una reunion en la Embajada de Francia junto a otros dirigentes politicos .Eval:A-1(00)
23.12.83	32995/001	-10.12.83: El causante junto al Dr. SANGUINETTI y Luis HIERRO LOPEZ, se reunieron con Wilson FERREIRA ALDUNATE, en la ciudad de Bs. As. en la habitacion 901 del Hotel Panamericano. Eval A-1 (BR).-
27.12.83	33334/01	-"EL DIA" 24.12.83: En su edición de la fecha informa Según declaraciones del causante dijo que " en cada ocasión en el semanario baja su dirección "OPINAR" no pudiera llegar a los lectores, reproduciría el editotial y lo distribuirian publicamente militantes de Libertad y Cambio . Aclara que escribiria su editorial de los días jueves en hoja de maquina la fotocopiaria y la venderia a N$2. (BR).-

TARIGO, Enrique. Pc 151

FECHA	DOCUMENTOS	144616 ANTECEDENTES A REGISTRAR Fs 487
27.12.83	33221/1	"LA SEMANA URUGUAYA"5.12.83:En su edición de la fecha se entrevista al causante quien critica al gobierno acerca del comunidado del Sr Pte. de la República del acto del 27.11.83 y analiza la situación actual y futura política del pais.(BR).-
30.12.83	32249/1 6	En artículo de su autoría publicado en el semanario OPINAR de fecha 10.11.83 atribuye al Dr.SANGUINETTI la iniciativa de incorporar al texto del Art. 1º de la Carta Orgánica el concepto de "Ideología Batllista", expresando que la fórmula de dicho artículo es defectuosa y gramaticalmente mal redactada.Propone un nuevo texto, a efectos de contemplar la aspiración de la minoría no ballista del Partido. 16.11.83 - En la fecha se establece que junto con dirigentes políticos, sindicales, integrantes del SERPAJ, del PIT, del ex-SERPAJ, del Colegio de Abogados, mantuvo contacto con integrantes de la Academia de Ciencias de EE.UU.Una de las reuniones se habría realizado en el estudio de SANGUINETTI el 9 del corriente. En la misma se consideró la situación de los procesados por la Justicia Militar,especialmente el Ing MASSERA analizándose el tema de los "Derechos Humanos"

FECHA	UMENTOS	144616 ANTECE[illegible]ITES A REGISTRAR Fs/58
2.1.84	33070/003	-10.12.83;Indica idém Docs.32995,32986. Eval A-1 (BR).-
5.1.84	32758	"EL DIA" 2.12.83:En su edición de lafecha informa que el causante integró la nomina de personas que estaban en el estrado del acto político del 27.11.83 en el Obelisco. (BR).-
11.1.84	33269/007	21.12.83:En la fecha se establece que el causante hace declaraciones en "Opinar" respecto a la situación del requerido Wilson FERREIRA.Eval A-1 (BR).-
12.1.84	33431/04	28.12.83:En la fecha se establece:Indica idem Doc. 33334, aportando que en otro orden se nota un acercamiento del causante al Dr. Julio M.SANGUINETTI. Eval A-1 (BR).-
13.1.84	32992/02	-10.12.83:Indica idem Doc. 32995.Eval A-1 (BR).-
13.1.84	33320/1 P.D.	-21.12.83.-Se le notificó que se retuvo la edición del Semanario Opinar del día de la fecha.Eval:A-1. (TT)

PARIGO VAZQUEZ, Enrique Ernesto.

Fecha	Documento	14616 ANTECEDENTES A REGISTRAR
18.1.84	32873/064	4.11.83: Concurrió a una reunión en la residencia del Embajador de los EE.UU. en nuestro país entrevistandose con funcionarios del Departamento de Estado Norteamericano. Es de destacar que concurrieron dirigentes políticos de todos los PP.TT. Eval A-2 (BR).-
23.1.84	33139/02	27.11.83 "PRESSUR"; Indica idem Doc. 32750. Eval A-2 (BR).-
26.1.84	8400432/3 P.D.	-19.1.84.-En presencia del causante se procedió a la incautación el ejemplar Nº 151 del Semanario "Opinar" del 19.1.84. Eval: A-1. (TT)
27.1.84	8400253/ 13 y 14	"PRESSUR" 18.12.83 - En la fecha informa que mantuvo contacto con FERREIRA ALDUNATE, en oportunidad que este visitará la Argentina con motivo de la asunción de mando de Alfonsín. 13.12.83 - Fue recibido en la ciudad de Buenos Aires por los primeros Ministros de España e italia, tratandose la situación nacional. Eval: A-1 (OO)
31.1.84	8400194/	001- "El País" 11/Ene/984- En la fecha se establece que quedó constituido un nuevo grupo politico denominado "Movimiento de Acción Social Batllista" NOSOTROS (NOS), que apoya a la gestión politica del causante y el Dr. Julio María SANGUINETI.- (PS)

Fecha	Documentos	144618 ANTECEDENTES A REGISTRAR Fs 154
31.1.84	8400209/001	Según lo publicado por el semanario "AQUI" del 3.1. 84, los integrantes de los tres partidos que componen la Comisión Interpartidaria, entre los que figura el causante; emitieron una declaración a fines del año 1983, en la que se proununcian sobre varios aspectos de la situación del país. (SI)

ENRIQUE MARIO ALONSO FERNANDEZ

FECHA	DOCUMENTOS	144616 ANTECEDENTES A REGISTRAR Fs155
5.12.83	32501/9	16.11.83 - En la fecha se publico el 1º número del Semanario "JAQUE", con articulos que lo ubican entre los órganos periodísticos de radical oposición al proceso, siendo el causante uno de los colaboradores. Eval:A-1 (00)
3.1.84	33227	"JAQUE" 25.11.83:En su edición de la fecha informa: queel causante figura entre los redactores políticos de dicho semanario.(BR).-
1.2.84	8400624/1 P.D.	-27.1.84-Junto a su hijo se dirigió a la Pza Gaganch donde se reunió con 15 personas la mayoría periodistas, con el fin de vender un editorial del Semanario "OPINAR" bajo el título "PRIMER SAMIZADAT URUGUAYO ", donde hacía referencia a la clausura de dich semanario a raiz de dos cartas publicadas por exilados uruguayos, cabe agregar que la misma fue escri por el causante, y es su 1er ejemplar de fecha 27.1 84. Eval: A-1(M).-
1.2.84	8400096/ 001	-"EL DIA"30.12.83:En su edición de la fecha informa que con motivo de la visita a Paysandú del causante junto al Dr. SANGUINETTI se realizaria un acto callejero en la esquina de la casa del Partido Colorad sita en Florida y Stembrino Pereda, pero en virtud de la prohibición policial se realizó una cena el el restaurant "El Aguila" donde tampoco se permitió oratoria política.(BR),-

FECHA	DOCUMENTOS	144616 ANTECEDENTES A REGISTRAR 156
1.2.84	8400285/001	-"RADIO MOSCU" 10.12.83:En su audición "Panorama Uruguayo" aporta informa ción registrada en la ficha referente a su viaje a Bs.As. para presenciar el acto de transmición de mando.Eval B-2 (BR).-
3.2.84	8400039/006	-5.12.83:En la fecha se establece que el causante realiza declaraciones acerca del discurso del Sr.Presidente de la República del 1.12.83 y expresa que el no quiero "proscribir a los comunistas y democratacristianos sino que quiere competir en una contienda electoral para derrotarlos".Eval A-1 (BR).-
4.2.84	8400174/003	11.1.84. En la fecha se establece que ha mantenido contactos con políticos españoles, entre los que se encuentran el Pte. de la Comisión Especial de - Ayuda a los Refugiados y un Senador del Partido Socialista Obrero Español. Eval. A-1 (SI)
4.3.84	8400603/003	-31.12.83: En la fecha aparecen en el diario "EL TEGRAFO" de Paysandú artículos referentes a la presencia de los dirigentes del P. Colorado, Dres. Julio Ma. SANGUINETTI y Enrique TARIGO en dicha ciudad quienes participaron de un acto político en el cual hizo uso de la palabra el causante. Se publica además una fotografía en la que aparecen SANGUINETTI y TARIGO en compañía de los dirigentes del Batllismo Unido, en la dirección del mencionado

.../...

TARIGO Enrique 5157

Fecha	Documentos	144616 ANTECEDENTES A REGISTRAR
		.../// diario. Eval. A-1 (TL)
6.2.84	8400662/002	Indica idem. Doc.8400624. Eval.A-1 (SI)
7.2.84-	8400731/3 P.D.	-2.2.84-Asistió al acto recordatorio de los "Mártires de Quinteros en el Cementerio Central.Dicho acto contó con la presennia entre otros de Julio Ma. SANGUINETTI y Luis HIERRO GAMBARDELLA Cabe agregar que el causante fue entrevistado por reporteros de distintos medios de prensa que se encontraban presentes. Eval:A-1(M).-
9.2.84	8400041/004	2.1.84. En la fecha se establece que manifestó su total descreimiento en las FF.AA.; señalando que la salida democrática no será pacífica. Eval.A-2 (SI)
10.2.84	8400472/9 y 10	Junto con otros dirigentes politicos manifestaron su apoyo a las reivindicaciones economicas y al derecho de huelga, aunque dejaron en claro que el paro general del 18.1.84 era "prematuro políticamente" y tácticamente equivocado y dejaron entrever q e todo estaba siendo fomentado desde el Poder Ejecutivo a fin de justificar mas medidas represivas,refiriéndose el causante a que se estaba yendo hacia "un corral sin rama: Eval:A-2 (OO)

Fecha	Document	144616 ANTECEDENTES A REGISTRAR
10.2.84	8400040/008	Indica idem. Doc. 33269, aportando que el sector que lieera organizaó el 22.1.88, un encuentro de fin de año que no fue autorizado por la Jefatura de Policía. Eval.A A-2 (SI)
10.2.84	8400079/003	4.1.84.En la fecha se establece que manifestó que si hay "una prórroga en el cronograma, habría grandes enfrentamientos en la vía pública". Eval.A-1 (SI)
11.2.84 013	8400786/013	-"PRESSUR" 29.1.84:Indica idem Doc. 8400624 Eval A-1 (BR).-
13.2.84	8400822/003y4	-8.2.84: La fórmula presidencial del Movimiento de "Unidad y Reforma" sería SANGUINETTI-TARICO. El causante, junto con J.Ma. SANGUINETTI y R. ASIAIN, se reúnen con los dirigentes gremiales A. TOMIANI (P.C.) y V. SEMPRONI(M.L.N.) para tratar sobre la integración de una nueva "Intersectorial".
	Pag.012-	Posteriormente, en representación de la Interpartidaria, el Dr. Pivel Devoto y el causante, convocaron al Dr. Jose Pedro CARDOSO, Eval. A-1 (TL)

Fecha	Documentos	144616 ANTECEDENTES A REGISTRAR Fs 159
20.2.84	8400979/ 6 y 7	"PRESSUR" del 22.1.83 - Indica idem anotación doc. 8400472.Eval:A-1 (00)
21.2.84	8400977/4 y 15	15.2.84 - En la fecha se establece que los políticos opositores paraguayos Hermes SAGUIER y Miguel GONZALEZ CASABIANCA, propusieron realizar, a fines de marzo, un encuentro entre los Partidos políticos democráticos del Cono ur, habiendose reunido el 3 de los corrientes con el causante, Juan PIVEL DEVOTO, Gonzalo AGUIRRE y Julio SANGUINETTI a efectos de programar la participación de los PP.PP. uruguayos.Eval:A-1 (00)
22.2.84	8400991/4	13.2.84 - En la fecha se establece que en el semanario AQUI publicó información en la que da cuenta que se habría realizado el fin de semana anterior una reunión entre los principales dirigentes colorados y tres Oficiales Generales, lo que fuera desmentido por el causante y SANGUINETTI, los que manifestaron que si conocen el origen de una iniciativa de una persona que planea un encuentro informal como forma de acercamiento, a atribuyen dicha información a una actitud desleal de Zelmar LISSARDI. Comienzan a perfilarse enfrentamientos entre los sectores mayoritarios del P.C. y los vinculados a A.C.F. entre los que se destaca la polémica surgida entre el ...///

Fecha	Documento	144616 ANTECEDENTES A REGISTRAR Fs 160
		causante y Gonzalo AGUIRRE a raiz de las declaraciones que formulara que resultaban indirectamente poco beneficiosas para la situación del P.Nacional y de FERREIRA ALDUNATE. Eval:A-2 (00)
23.2.84	8400261/29	Indica idem doc. 32833 .Eval:A-1 (00)
23.2.84	8400643/006	-Indica idem documento 8400624/84. Eval. A-1 (TL)
27.2.84	8401158/1 y	Semanario "BUSQUEDA" Nº 206 del 22.2.84 al 28.2.84- Recoge declaraciones del causante en las que se manifiesta partidario de concurrir a las urnas si para esa elección "lo único objetable e impugnabel" fuera el mantenimiento de las proscripciones del P.C. y de FERREIRA ALDUNATE..Afirmo "salvó defectos gravísimos capaces de comprometer el futuro mismo del pais deberiamos concurrir a esas elecciones porque cualquier gobierno elegido por el pueblo resultará mejor que cualquier gobierno impuesto por la fuerza""Ese futuro gobierno podrá reparar del 1º de marzo de 1985 para adelante todas las injusticias que se hayan cometido" Se muestra contrario al voto en Blanco,porque considera que la abstención electoral favorece a las corrientes adictas al Proceso.(00)

Fecha	Documentos	14461 ANTECEDENTES A REGISTRO Fs 161
27.2.84	8401136/1	"EL DIARIO" 19.2.84 - En su edición de la fecha informa que si bien se descarto que por el momento hayan existido reuniones entre los PP.PP. y las FF.AA. el causante expreso en reportaje concedido a CX20 Radio Monte-Carlo que dichas reuniones podran ser más o menos inmediatas y que las mismas constituyen la base del diálogo que conducirá al País a la reinstitucionalizacion. Señalo en el transcurso de la entrevista que el revisionismo no es el procedimiento más adecuado para juzgar la conducta de los militares, dado que si para encauzar al País hacia la democracia, se realiza un pacto entre los Partidos Politicos y las FF.AA., resultaria desleal aplicar el revisionismo, aclarando que en caso de ser necesario actuará la justicia, pero qué no es conveniente hacer justicia por propias manos. (OO)
27.2.84	8400221/	"EL DIARIO" 22.2.84 - En su edición de la fecha informa que en declaraciones vertidas por Raumar JUDE a un Semanario publicadas en el día de la fecha elogio la formula presidencia que integra junto con SANGUINETTI. (OO)
27.2.84	8401124/005	Aporta información registrada en la ficha. Eval.A-2 (SI)

144616 ANTECEDENTES A REGISTRAR Fs 162

Fecha	Documento	
28.2.84	8401125/003	-18.2.84: "RADIO MOSCU": En su audición de la fecha informa que el P.Colorado tendrá por candidatos a la Presidencia y vice/Presidencia de la República a los Doctores Julio Ma. SANGUINETTI y al causante, respectivamente. Eval. B-3 (TL)
28.2.84	8401155/004	-26.2.84: En un artículo titulado "El país exige idealismo y realismo" publicado en "OPINAR", de la fecha, el causante manifestó que debe concurrirse a las elecciones de noviembre próximo aún con la proscripción del Partido Comunista y del requerido Wilson FERREIRA ALDUNATE. También declaró a la prensa que no es partidario de un revisionismo por parte del futuro Gobierno. Eval. A-1 (TL)
8.3.84	8401513/004/05	-2.3.84: El semanario JAQUE de la fecha ataca al causan por haber declarado"que acepta las proscripciones parciales que nó afectan al Partido Colorado" También manifestó:"obviamente personalmente preferimos al Dr. SANGUINETTI o al Dr. BATLLE en la Presidencia por razones que vienen de lejos". Eval. A-2 (TL)

TARIGO, Enrique

144616 ANTECEDENTES A REGIST

Fs 163

Fecha	Documentos	
9.3.84	8401534/001	-4.3.84:EL PAIS; En su edición de la fecha publica un art. titulado GRUPO DE TARIGO ACLARA SOBRE "RENUNCIA" DE CONVENCIONALES, en el cual se menciona la supuesta renuncia de doce convencionales del grupo Libertad y Cambio, sector que orienta el causante. Prensa. (TL)
13.3.84	8401591 pag.1	-"EL DIARIO"-3.3.84-Indica Idem Doc. 8401534/001, aportando que han presentado dicha renuncia debido a profundas discrepancias con la agrupación y con la conducción del Partido Colorado. Dicho art. de prensa publica las razones que llevaron a los convencionales a tomar esta decición, entre las cuales se menciona: que "en el Partido Colorado la participación popular en la toma de desiciones es virtualmente nula, y que como consecuencia de ello, se está dando un alejamiento cada vez mayor entre la dirigencia política y la ciudadanía que paradójicamente fue su apoyo electoral". (PRENSA)(M)
13.3.84	8400250/4	Indica Idem al Documento N°32758.-EVAL:A-1(AD)

Fecha	Documentos	ANTECEDENTES A REGISTRAR 144616 Fs. 164
14.3.84	8401659/	-25.2.84: RADIO"MOSCU": En el programa "Panorama Uruguayo" de la fecha emite un comunidado en el que se establece que el causante junto a Julio Ma. SANGUINETTI, remitieron una nota de protesta al Ministro del Interior Julio César RAPELA, por un procedimiento de censura previa a entrevistas radiales dadas por los dirigentes del P. Colorado, en la ciudad de Treinta y Tres. Eval. B-2 (TL)
14.3.84	8401675 pag.002	-11.2.84-Visita junto a SANGUINETTI la Ciudad de Rocha, Pueblo "19 de ABRIL", la ciudad de CASTILLOS, BAL "AGUAS DULCES" y la CORONILLA. Posteriormente se reunió la Convención Departamental en su local de la calle Rincón 145 Concurrieron unas 70 personas no contandose con la presencia de partidarios del Milton DE LOS SANTOS (Intendente Municipal). y [illegible].- -18.2.84-Concurre a la ciudad de Treinta y Tres, junto a Enrique TARIGO, reuniéndose con la Convención Departamental del Partido Colorado. En el uso de la palbra se caracterizó por su moderación. Eval: A-1(M).-

Fecha	Documentos	ANTECEDENTES A REGISTRAR 144616
15.3.84	8401294/ 005/06	-28.2.84: El dirigente de CBI, Manuel FLORES SILVA, publica un editorial con su firma en el Semanario JAQUE titulado "POR TODOS LOS DERECHOS, CONTRA TODAS LAS PROSCRIPCIONES", cuya esencia es un duro ataque contra el causante, ya que acepta concurrir a las elecciones nacionales estando FERREIRA ALDUNATE y el P. Comunista proscriptos. Similares críticas recibió la posición del causante por parte de Germán ARAUJO en la audicion radial "RADIO 30" y del semanario LA DEMOCRACIA en su editorial titulado "SIEMPRE VENCEREMOS". Eval. A-2 (TL)
16.3.84	8401589/001	3.3.84 "EL DIARIO":Admite la posibilidad de ir a las urnas aunque estén proscriptos el líder del P.N. y el ilegalizado P.C., siendo secundado por Ope PASQUET IRIBARNE y Luis HIERRO LOPEZ, y severamente criticado por Manuel FLORES SILVA. (SI)
16.3.84	8401755/001	13.3.84 "LA MAÑANA": Haciendo referencia a la proscripción de FERREIRA ALDUNATE, manifiesta que es necesario desproscribirlo "para que deje de ser un mito", agregando que si esto sucediera y volviera, hay muchos hombres en el P.Colorado que tienen muchas críticas

Fecha	Documentos	144616 ANTECEDENTES A REGISTRAR
		para hacerle. (SI)
20.3.84	8401791/004	14.3.84.Se establece que los convencionales del sector "Libertad y Cambio" apoyan la gestión realizada por el causante, manifestando su oposición a todo proyecto del que resulte la postergación del acto electoral. Eval.A-1 (SI)
26.3.84	8401970 pag.1	-21.3.84-Concurrió en carácter de "visita protocolar" al domicilio de Líber SEREGNI.Eval:B-2(M).-
26.3.84	8401985/2 PD	-21.3.84.-Indica Idem.Doc.8401970.Eval:A-1.(TT)
27.3.84	8401365/005	29.2.84. Figura entre los miembros del Comité Ejecutivo Nacional que recibieron en la fecha a las autoridades de la Asociación de Productores Hortículas del Sur, quienes formularon planteamientos sobre problemas que los afectan.Eval.A-1 (SI)

TARIGO, Enrique

Pg- 167

FECHA	DOCUMEN	ANTECEDENTES A GISTRAR
		144610
30.3.84	8401831/048 049,050,051, 062,063,064 066	15.2.84. Se establece idem. anotaciones anteriores, aportando que el día 27.12.83 estuvo presente en la reunión del Comité Ejecutivo Dptal. de Soriano, durante la cual se trató la situación planteada - por la detención de Luis. POZZOLO.Eval.A-1 (SI)
3.4.84	8402104/3	"RADIO MOSCU" 17.3.84 - En su emisión de la fecha informa que el vocero del P.C. "Cartâ" refuta las afirmaciones del causante en las que expresa que más allá del legítimo idealismo de reclamar la democracia para todos no puede ignorarse que el realismo solo permite ambicionar la democracia para algunos y la exclusión de otros.Se pregunta esta publicación comunista si esa posición es realismo o servilismo,expresando que la salida a de ser autentica.Eval B-2 (CO)
4.4.84	8402137/2 y 3	21.2.84 - En una reunión llevada a cabo en el local del Movimiento Por la Patria, sita en la calle Juan I Cardozo No 475 de la ciudad de Florida, Alberto ZUMARAN se refirió a las declaraciones formuladas por el causante de que aún con proscriptos se debía concurrir a las elecciones, provocando la reacción de los presentes, quienes manifestaron que el fin de la reunión no era hablar de los dirigentes de otros partidos Eval:A-2 (CO)

FECHA	DOCUMENTOS	144616 ANTECEDENTES A REGISTRAR Fs. 168
5.4.84	8402179/8	22.3.84 - En reunión mantenida por el Comité Ejecutivo Nacional del P. Colorado, se trato el informe elevado por el causante y por el Dr. Sanguinetti, sobre la [illegible] propuesta formulada por PIVEL DEVOTO a la JCJ para la realización de elecciones indirectas, dando a conocer un comunicado en que se manifiestan contrarios a la misma, reafirmando su exigencia de que se cumpla con el cronograma político. Cabe señalar que el P. Colorado interpreto que la propuesta de PIVEL DEVOTO de realizar elecciones indirectas significaba una prorroga del mandato del Gral Alvarez o de otro miembro del "proceso".Eval:A-1 (00)
5.4.84	8402211/16	"LIBERACION" - En su No 121 de fecha 27,2.84 se informa que conjuntamente con SANGUINETTI,y Roberto ASIAIN se reunieron con representantes bancarios TORIANI y SEMPRONI, para formar una nueva "intersectorial"con el fin de "recuperar las libertades políticas y sindicales y crear condiciones para generar un modo de vida estable en el país".(00)
6.4.84	8402287/2 y 3 P.D.	31.3.84:Asistió a un acto de homenaje realizado a Baltasar BRUM en la intersección de Río Branco y Colonia En la misma fecha, hizo uso de la palabra en otro acto de homenaje a Baltasar BRUM, organizado por la "Juventud Batllista Unida" en la Casa del Partido Colora

...///

TARIGO VAZQUEZ ENRIQUE ERNESTO

FECHA	DOCUMENTOS	144616 ANTECEDENTES A REGISTRAR 5/69
	...///	do" sita en Andrés Martinez Trueba 1271.Eval.A-1.(ME)
13.4.84	8402561/2 P.D.	10.4.84:Participó en una reunión de la Interpartidaria realizadá en un escritorio de Florida 1408 apto. 401. La misma fue propiciada por Liber SEREGNI y trató tres temas:"Relevamiento de la situación política del país", "Creación de un Frente Negociador"(reactivación de la Interpartidaria) y "Concertación del mismo frente para gobernar".Eval.A-1.(ME)
14.4.84	8402428/006	2.4.84. Se stablece que fue entrevistado por el semanario "AQUI", manifestando con respecto a los "desaparecidos", que no alcanza la explicación de decir que fueron personas que huyeron del país o que se escondieron; señalando que conoció a 2 de éstos: Julio CASTRO y Fernando MIRANDA. Eval.A-2 (SI)
2.5.84	8402882/2 P.D.	25.4.84:Partió con destino a Buenos Aires en el vuelo 235 de Aerolineas Argentinas.Eval.A-1.(ME)

FECHA	DOCUMENTOS	144616 ANTECEDENTES A REGISTRAR	15170
4.5.84	8403009/2 P.D.	14.4.84:Participó en una reunión de la "Interpartidaria" realizada en Florida 1408 apto.402.En la misma se decidió "seguir ajustando su acción a los términos del 27 de Noviembre", lo que fue informado a los medios de prensa que se encontraban en el lugar.Eval.A-1.(ME)	
8.5.84	8402715/1 y 2	-17.3.84.-Hizo uso de la palabra en un acto político del P.Colorado de la Ciudad de Montevideo y la totalidad de los Convencionales del P.Colorado en el Dp Dpto.de Río Negro,realizada en el local de L/A.I. sito en Avda. Rincón y 33 Orientales en la Ciudad de Young,en la que entre otros temas se trató:los intentos de lograr la libertad de prensa y desproscripción de hombres y Partidos,contactos entre el Partido y entendimientos a los que se ha llegado. 18.3.84.-Hizo uso de la palabra en un encuentro entre el Comité Ejecutivo Nacional del P.Colorado y la Convención Dptal.de dicho Partido realizado en el Club L.A.I. en la ciudad de Fray Bentos,en el que se trató los planes de gobierno,relación actual de Partidos Políticos y FF.AA. y forma de llegar a las Elecciones.Eval:A-1.(TT)	

FECHA	DOCUMENTO	14616 ANTECEDENTES A REGISTRAR TARIGO.Enrique	F171
8.5.84	8402933/1	-25.3.84.-Hizo uso de la palabra en un acto político del Comité Ejecutivo Nal.del P.Colorado realizado en el Cine "Roma" de la C.de Paso de los Toros, habiéndose versado su discurso sobre la actuación del P.Nacioneal en los últimos días,tomando el Comité Ejecutivo Nal.del P.Colorado una posición contraria a la misma. En dicha reunión se realizaron críticas a la traición del P.Nacional al Pueblo Oriental,a Wilson FERREIRA y Juan FERREIRA. Cabe señalar que en dicha reunión Ruben CORREA FREITAS (de P.de los Toros) proclamó la fórmula Presidencial SANGUINETTI-TARIGO para las próximas elecciones.Eval:A-1.(TT)	
11.5.84	8402819/5	11.4.84 - En la fecha se establece que fue electo en primer lugar en las elecciones internas de Libertad y Cambio.Eval:A-1 (00)	
12.5.84	8402821/3	25.4.84 - Viajó a la ciudad de México para asistir al Congreso Latinoamericano Pro Derechos de los Judíos en la Unión Soviética, regresando alrededor del 4.5.84. Durante su ausencia será sustituído por José Luis BATLLE.Eval:A-1 (00)	

FECHA	DOCUMENTOS	144616 ANTECEDENTES A REGISTRAR	f.172
12.5.84	8403173/2	-7.5.84.-Participó de reuniones entre el Partido Colorado y el Frente Amplio, siendo el motivo de las mismas preparar la reunión de la Interpatidaria que se realizará el próximo 9 de los corrientes, siendo la posición de estos dos Partidos la de impulsar la realización del diálogo, independientemente de las grandes discrepancias que tienen con algunos puntos del documento. Además participó en una reunión del Comité Ejecutivo del P.Colorado con una delegación sindical (entre ellos José D'ELIA y Víctor SEMPRONI) con una delegación sindical, en la sede partidaria, la cual dió explicaciones sobre lo ocurrido en el Acto del 1º de Mayo, en especial el retiro de las invitaciones a políticos y se trató la necesidad de poner en funcionamiento la Intersectorial, como instrumento fundamental y complementario de la Interpartidaria. Eval: A-2 (TT)	
14.5.84	8402946/03	2.4.84 "LIBERACION" No.128: Publica que mantuvo una polémica con Martín DE POSADAS, en relación a sus manifestaciones, acerca de que se debe concurrir a las elecciones de noviembre, aunque se mantengan las proscripciones; señalando que "cualquier gobierno elegido por el pueblo, resultará mejor que cualquiera impuesto por la fuerza, y ese gobierno podrá reparar las injusticias que se hayan perseverado hasta ese día". (SI)	

TARIGO VAZQUEZ — ENRIQUE ERNESTO

144616

Fecha	Documentos	ANTECEDENTES A REGISTRAR 63/73
16.5.84	8403309/2 P.D.	11.5.84:Hizo uso de la palabra en la inauguración de la nueva sede del secto "Libertad y Cambio" sita en Paragua 1264. En su alocución se refirió a la actual situación política, exponiendo su propuesta de solución, aduciendo finalmente:"será un país donde no habrá más secuestrados ni detenidos que mueren", agregando:"el aparato represivo está armado y va a costar desarmarlo".Eval.A-1.(ME)
20.5.84	8403150/ 20.	26.4.84.-En la fecha se establece que junto a Julio Ma. SANGUINETTI representa la Comisión de Derechos Humanos del P.Colorado. Dicha Comisión atendió el caso del supuesto secuestro de Glenda RONDAN de ROMEO,Secretaria de SANGUINETTI y también recientemente atendió la denuncia pública de la esposa del delicuente subversivo Vladimir ROSLIK. Cabe destacar que esta Comisión es de reciente creación. Eval: A-2 (TT)
21.5.84	8403375/3 P.D.	15.5.84:Concurrió a una reunión de la Interpartidaria, realizada en el edificio de Florida 1408. Cabe destacar que en el lugar se encontraban representantes de la prensa oral, escrita y televisada, a los que el titular brindó declaraciones.Eval.A-1.(ME)

Fecha	Documentos	14616 ANTECEDENTES A REGISTRAR	6174
22.5.84	8403325/001	10.5.84: Se establece que para el regreso de Wilson FERREIRA ALDUNATE, posiblemente el 29.5.84, se están haciendo contactos en primer lugar con el causante para que lo acompañe en el momento de su ingreso al país, Eval. B-4 (TL).	
23.5.84	8403242/005	25.3.84: Se realizó en la fecha un Acto Político del P.Colorado en el local del Ex-cine Roma de la C. de Paso de los Toros, al que concurrió el causante. Eval. A-1 (TL).-	
24.5.84	8403400/3	14.5.84 - Informó en la reunión del Comité Ejecutivo Nacional del P.Colorado sobre los contactos realizados con miembros del P.N. Con respecto a la concurrencia a la reunión multipartidaria. En circunstancias de la inauguración del nuevo local de "Libertad y cambio", propuso públicamente una fórmula de compromiso político con las FF.AA.,proponiendo que"los PP.PP. acepten una medida transitoria exigida por los militares, consagrando una ley y no por acto institucional por un plazo de seis meses o a lo sumo un año. Su posterior derogación o modificación quedaría en manos del Parlamento con apoyo pleviscitario. Tambien manifestó que el Uruguay tendrá que tener la solución como la de Costa Rica;tendrá que eliminar las FF.AA. Eval:A-1(00)	

TARIGO VAZQUEZ/ENRIQUE ERNESTO

Fecha	Documentos	144616 ANTECEDENTES A REGISTRAR	6.175
30.5.84	8403636/3 P.D.	21.5.84 Asistió a una reunión, masivamente propagandead de la Interpartidaria, realizada en Florida 1408, Al finalizar la misma se hizo entrega de una declaración escrita, a los integrantes de la prensa que aguardaban en el lugar, que se refiere a los puntos que se venían tratando: Plebiscito constitucional, salida democrática,et Eval.A-1.(ME)	
30.5.84	8403519/01	22.5.84 Indica Idem. Doc. 8403636.Eval.A-1 (SI)	
30.5.84	8403532/03	23.5.84 Se establece que integrará la delegación que concurrirá a la Multipartidaria el día 22 de los corrientes. Eval.A-1 (SI)	
31.5.84	8403164/59 60,69 y 70	Desde la editorial de OPINAR del 23.2.84 se mostró contrario a la modificación de la Ley Fundamental No 2. El Semanario JAQUE del 2.3.84 ataca duramente al causante y a Luis HIERRO LOPEZ y Opc PASQUET por "haber declarado que aceptan las proscripciones parciales que no afectan al P.Colorado.Eval: A-1 (OO)	
6.6.84	8403693/2 P.D.	29.5.84:Concurrió a una reunión de la denominada "INTER PARTIDARIA", realizada en el local de Florida 1408.Eval: A-1.(ME)	

Fecha	Documentos	ANTECEDENTES A REGISTRAR	E.176
8.6.84	8403015/6	"BUSQUEDA"25.4.84: Este Semanario reedita la propuesta realizada por Héctor PAYSSE REYES de construir un Poder Ejecutivo Colegiado a efectos de retornar al gobierno Democrático, integrado entre otros por el causante.-Eval. A-1.-(ME)	
10.6.84	8403874-002	-4.6.84: Refiriéndose a las movilizaciones que el F.A. impulsa con respecto a W.FERREIRA ADDUNATE, el causante manifestó que si los partidos tradicionales se lo proponen, perfectamente las pueden evitar. Eval.A-2 (TL).-	
13.6.84	8403798/4	Fue nóminado a la Vice-Presidencia de la República por la Agrupación "Por los ideales de Batlle",Lista I.A.E., en reunión realizada en su Comité Central el 29.4.84 con representantes de todo el Departamento de Artigas.Eval:A-1 (CO)	
15.6.84	8403905/2 P.D.	5.6.84:Asistió a una reunión de la "Multipartidaria" en el local de Florida 1408, realizada para estudiar las decisiones del Gobierno y las Fuerzas Armadas que les fueron comunicadas por los Comandantes en Jefe y Ministro del Interior.Eval.A-1.(ME)	

TARIGO VAZQUEZ, Enrique Ernesto

FECHA	DOCUMENTOS	144616-0 ANTECEDENTES A REGISTRAR B 177
17.6.84	8404132/5	13.6.84: Se establece que ratificó la unidad de acción interpartidaria; señalando en relación a FERREIRA ALDUNATE que, éste debe "resolver su situación con la Justicia Militar"; agregando que "los mecanismos de ésta, no deben utilizarse para sancionar actos o conductas políticas". Eval.A-1 (SI)
25.6.84	8402805/011	-28.3.84: PRESSUR: Informa que el causante realizó declaraciones publicadas en el semanario "AQUI" sobre el regreso de Wilson FERREIRA ALDUNATE, en las que consultado sobre si FERREIRA tendría que venir al Uruguay afirmó:"Yo creo que si, y no se si el tiene que venir o no, yo digo que si yo estuviera en el pellejo del ya habria venido..."""...las causas por las que se le requiere a nivel de la Justicia Militar son conocidas y poco creíbles///".(TL).-
26.6.84	8404326/2 P.D.	20.6.84:Participó en una reunión de la "Multipartidaria", realizada en Florida 1408, donde la principal decisión tomada fue el propiciamiento de un paro cívico a realizarse el día 27 de los corrientes.Eval A-1.(ME)
28.6.84	8403854/005	-5.6.84: Según informaciones de dirigentes de Unidad y Reforma señalan una notoria disminución de la figura política pública del causante, lo que ha permitido a algunos líderes de la mayoria colorada a aus-

...///

FECHA	DOCUMENTOS	R 144616 ANTECEDENTES A REGISTRAR
	...///	piciar un supuesto candidato a éste como candidato a la Vice-Presidencia de la Rpca. -Se destaca además que el causante desmintió informaciones publicadas por el diario EL PAIS y señalá "que es inexacto que los nacionalistas hubieran propuesto a la Interpartidaria que se postergara toda negociación con los militares hasta tanto regresara al país W. FERREIRA ALDUNATE...". Eval.A-2 (TL).-
2.7.84	8404517/3 P.D.	**26.6.84:Asistió a una reunión de la "Multipartidaria", donde se dio lectura y entregó al periodismo una declaración donde se reitera la voluntad de negociación que les anima. Cabe destacar que la delegación del P.Nacional no comparte dicha actitud, por lo que la pondrá en conocimiento de su autoridad partidaria.Eval.A-1.(ME)**
3.7.84	8404382/5	18.6.84 - En la fecha se establece que Víctor VAILLANT en un programa radial, adelantó la posición contraria de su sector, a la postulación del causante a la candidatura de Vice-Presidente de la República.Eval:A-2 (CC)
5.7.84	8404440/ 002	-17.5.84: La lista Q.A.F.(Batllismo Unido), publica en la fecha en la ciudad de Florida un aviso donde se invitaba para un acto a realizarse el mismo día con la presencia del causante. Eval.A-2 (TL).-

Impreso en

TARIGO VAZQUEZ/ENRIQUE ERNESTO F178

FECHA	DOCUMENTOS	144616 ANTECEDENTES A REGISTRAR
6.7.84	8404715/2 P.D.	3.7.84:Concurrió a una reunión de la "Multipartidaria" en el local de Florida 1408, donde se leyó a los periodistas una declaración en la que reclaman al Gobierno por las sanciones impuestas a los funcionarios públicos que no concurrieron a trabajar en oportunidad del paro cívico y por el procesamiento de periodistas por jefes militares.Eval.A-1.(ME)

Impreso en

E180

FECHA	DOCUMENTOS	ANTECEDENTES A REGISTRAR
13.7.84	P404301/ 005	-21.6.84: En la fecha se establece que se habrían detectado problemas de liderazgo en la conducción de la Mayoría del P. Colorado, como resultados de cuestionamientos de la figura y posición política del ocupante entre otras cosas. Eval.A-2 (TL).-

SERVICIO DE INFORMACION
DE DEFENSA
Dep. 1

144617-8

F1

Confeccionado el 30/VI/73

V A R I O S

FOTO

Apellidos TARIGO

Nombres Ernesto A.

Fecha de Nacimiento

Lugar de Nacimiento

Est. Civil

Cred. Cívica ..... Céd. Identidad

Otros Documentos

Ocupación

Padre

Madre

Domicilio ..... Ciudad

Otros datos

Imp. CHIESA Hnos. Ltda. 4.000 - 11 - 72

FICHA COMPLEMENTARIA

DOCUMENTO		14461 ANTECEDENTES 15.2
Fecha	Origen	
P.P.P. 12/9 a 15/9/72 Hja.1-Anex,2	3197	-Internado en el Reg.C.6.Fue liberado por Ord,Cdo.U.(D)

F1

JUNTA DE COMANDANTES EN JEFE

S. I. D.

144618 V.

Dep. I Secc. I

Sub Secc. A/N

Ficha Nº ..... Confec. 7.11.80

TARIGO — Apellidos

Gabriela — Nombres

DOCUMENTOS: C/C ..... (Serie / Nº) C/I. ..... (Nº / Dpto.)

OTROS DOC. ..... (Pasaporte / Lib. Enrol. / etc.)

NACIMIENTO: ..... (Fecha / Lugar)

DOMICILIO: ..... (Calle / Nº / Teléf. / Ciudad o Localidad)

PROFESION U OCUPACION: .....

LUGAR: ..... CARGO: .....

IDEOLOGIA POLITICA: ..... CLASIFICACION: .....

DATOS COMPLEMENTARIOS: ..... (Est. Civil / Cónyuge / Hijos)

..... (Otros familiares)

Fecha	Documentos	144618 ANTECEDENTES A REGISTRAR	12
6.11.80	Semanario "OPINAR" Núm. 1.-	Secretaria de Administración.(S)	
4.7.81	Doc.5558	Desempeña el cargo de Secretaria de Administracíon del semanario "OPINAR".Eval A.l. (YY)	

Imp. Nacional 716/79

SERVICIO DE INFORMACION
DE DEFENSA
Dep. 1

144619-4 Confeccionado el 28.9.73

F.I

V A R I O S

FOTO

Apellidos TARICO

Nombres Nancy M.

Fecha de Nacimiento

Lugar de Nacimiento

Est. Civil

Cred. Cívica Céd. Identidad

Otros Documentos

Ocupación

Padre

Madre

Domicilio Atanasio Sierra 1406 Ciudad Florida

Otros datos

FICHA COMPLEMENTARIA

DOCUMENTO		144619 ANTECEDENTES Fs. 2
FECHA	ORIGEN	
12 .6.72	Doc. 1446	Recibe publicaciones de China..gq..

JUNTA DE COMANDANTES EN JEFE

S. I. D.

144620-2

Dep. I V·A Secc. I F.1

Sub Secc. A/N

Ficha Nº ..... Confec. 30.3.82.

TARIGO (Apellidos) Pablo (Nombres)

DOCUMENTOS: C/C ..... (Serie / Nº) C/I. 342.123 (Nº / Dpto.)

OTROS DOC. ..... (Pasaporte / Lib. Enrol. / etc.)

NACIMIENTO: ..... (Fecha / Lugar)

DOMICILIO: 18 de Julio 1240 Apto. 701. (Calle / Nº / Teléf.) Mdeo. (Ciudad o Localidad)

PROFESION U OCUPACION: CX 36 Radio Centenario.

LUGAR: ..... CARGO: .....

IDEOLOGIA POLITICA: ..... CLASIFICACION: .....

DATOS COMPLEMENTARIOS: ..... (Est. Civil / Cónyuge / Hijos)

..... (Otros familiares)

Fecha	Documentos	144620 ANTECEDENTES A REGISTRAR	F. 2
25.3.82.	D. 13087	-Figura en una relación de personas que realizan diversas tareas de conducción y producción de programas, - en el régimen de coproducción y espacios contratados de CX 36 Radio Centenario.Dicho programa es "El Rincón de Don Bilo"(musical).--Eval.A-1.--(TJ)	

F-1

JUNTA DE COMANDANTES EN JEFE 144621 [redacted]

S. I. D.

Dep. I Secc. I

Sub Sec [redacted]

Ficha No. ..... Confec. 8.6.83

TARIGO BONIZZO ..... Pablo Héctor .....
Apellidos Nombres

DOCUMENTOS: C/C. ..... C/I. 1.043.438-0 .....
Serie No. No. Dpto.

OTROS DOC. .....
Pasaporte Lib. Enrol. etc.

NACIMIENTO: 37 años en 1983 ..... Uruguay .....
Fecha Lugar

DOMICILIO: .....
Calle No. Teléf. Ciudad o Localidad

PROFESIÓN U OCUPACIÓN: .....

LUGAR: ..... CARGO: .....

IDEOLOGÍA POLÍTICA: ..... CLASIFICACIÓN: .....

DATOS COMPLEMENTARIOS Casado .....
Est. Civil Cónyuge Hijos

.....
Otros familiares [redacted]

FECHA	DOCUMENTOS	144621 ANTECEDENTES A REGISTRAR	F.2
8.6.83	27261/2 P.D.	-27.5.83.-En momentos que pretendía embarcarse con destino a B.Aires le fué impedido a solicitud del Dpto. de Prevención de Delitos por estar involucrado en un asunto de "Concordato". Posteriormente fue autorizado a viajar.Eval:A-1.(TT)	

JUNTA DE COMANDANTES EN JEFE

S. I. D.

144622-8

Dep. I [redacted] Secc. I

Sub Secc. A/N

K-1

Ficha Nº ..... Confec. 3.3.83

TARIGO — Apellidos

Víctor — Nombres

DOCUMENTOS: C/C. ..... Serie ..... Nº ..... C/I. ..... Nº ..... Dpto.

OTROS DOC. ..... Pasaporte ..... Lib. Enrol. ..... etc.

NACIMIENTO: ..... Fecha ..... Lugar

DOMICILIO: ..... Calle ..... Nº ..... Teléf. ..... Ciudad o Localidad

PROFESION U OCUPACION: Redactor

LUGAR: Revista "PRCIUESTA" CARGO: .....

IDEOLOGIA POLITICA: ..... CLASIFICACION: .....

DATOS COMPLEMENTARIOS ..... Est. Civil ..... Cónyuge ..... Hijos

..... Otros familiares

Fecha	Documentos	144622 ANTECEDENTES A REGISTRAR Fs 2
3.3.83	24601/83	"Propuesta"FEB/83/Integra el cuerpo de Redactores de ésta revista, que responde a los Mov."Nal. de Rocha y Por la Patria" del P.N..-(AD)
24.84	33090/56	Integra en calidad de Suplente el Organo Deliberante Departamental del Partido Nacional por el Departamento de Montevideo - Eval.= (A-1) C (4E)

SERVICIO DE INFORMACION DE DEFENSA

Dep. 1

14.623-6

F.1

Confeccionado el 2.8.75

V A R I O S

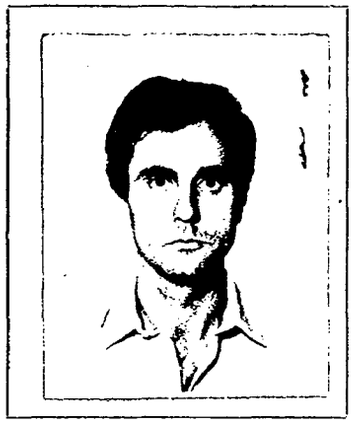

Apellidos TARIGO BONIZZONI

Nombres Víctor Eduardo

Fecha de Nacimiento 11.12.42 Mdeo(1)

Lugar de Nacimiento

Est. Civil Casado(2)

Cred Cívica B.O.A. 11.959(3) Céd. Identidad 1.110.819(4)

Otros Documentos

Ocupación Funcionario de ANCAP.-
Pte. de Pesquerías BELNOVA S.A. (5)

Padre

Madre

Domicilio Caracé 515 Ap.301.- Ciudad Montevideo (7)

Otros datos Partido Nacional Ferreira-Pivel Nov./1982 CONVENCIONAL (8)

Imp. CHIESA Hnos. Ltda. 10.000 - 12 - 73

FICHA COMPLEMENTARIA 85.2

DOCUMENTO		144623 ANTECEDENTES
Fecha	Origen	
14.6.75	Dec. 1084	Figura en una relación de funcionarios de ANCAP, como colaborador del Frente Amplio.-qq-.Ev.:F-6.-
14.4.82	13739	13.4.82-SE.PLA.CO.DI. solicita por Nota Nº 649/82/D aval para Beca a Japón, SE APRUEBA por Memo.(A)Nº706/82 del 15.4.82 (C) Ind. del (1) al (4)

243

V. Fs 3.

JUNTA DE COMANDANTES EN JEFE 144623

S. I. D.

DEP. I SECC. I

SUB SECC. A/N

FICHA Nº ..... CONFEC. 3.9.79

TARIGO BONIZZONI — Apellidos

VICTOR EDUARDO — Nombres

DOCUMENTOS: C/C BQA 11959 (1) — Nº Dpto.

C/1.110.819-4 — Serie Nº

OTROS DOC. ..... Pasaporte ..... Li. Enrol. Nº EMP.0864 etc.

NACIMIENTO: 11.12.947 (2) — Fecha

Mdeo. (3) — Lugar

DOMICILIO: Caracé 515 Ap. 301 (4) — Calle Nº Teléf. Ciudad o Localidad

PROFESION U OCUPACION: FUNCIONARIO A.N.C.A.P.

Contador Publico (5)

LUGAR: EL PAIS CARGO: CRONISTA

IDEOLOGIA POLITICA: ..... CLASIFICACION: .....

DATOS COMPLEMENTARIOS: Casado (6) — Est. Civil Cónyuge Hijos

..... Otros familiares

FECHA	DOCUMENTOS	144623 ANTECEDENTES A REGISTRAR FE
22/4/82	D. 14012	Indice datos filiatorios.- (FE)
8.9.82	18021	Figura en el 243 lugar de la lista ACF del Partido NACIONAL Agrupación [illegible] Dpto. de [illegible] como candidato para integrar los Deliberantes Departamentales y Convenciones Nacionales en las Elecciones internas de los PP.PP. del 28 de Noviembre de 1982. (D)/(M). INDICA (1) AL (6)
16.10.82	—	Por Oficio Nº. 698 /82 el S.I.D. comunica a la Corte Electoral, que de acuerdo a las disposiciones vigentes, no existen objeciones para que el causante integre la lista de referencia. (D)(M)

TARIGO BONIZZONI, Victor Eduardo.

FECHA	DOCUMENTOS	144623 ANTECEDENTES A REGISTRAR	RS
13/1/83	23691/027	Electo 75 Suplente. del Organo Deliberante Nacional del Partido Nacional por el Departamento de Montevideo Hoja de Votación A.C.F de acuerdo al resultado de las Elecciones Internas de los Partidos Políticos habilitados, efectuadas el 28-XI-82. — Eval. A-1 (BB). Indica 7 y 8.	

SERVICIO DE INFORMACION
DE DEFENSA
Dep. 1

144624-4

E1

Confeccionado el 21.11.72.

VARIOS

FOTO

Apellidos TARIN

Nombres José Oscar

Fecha de Nacimiento

Lugar de Nacimiento

Est. Civil

Cred. Cívica Céd. Identidad

Otros Documentos

Ocupación

Padre

Madre

Domicilio Ciudad

Otros datos

Imp. CHIESA Hnos. Ltda. 4.000 - 11 - 72

FICHA COMPLEMENTARIA

DOCUMENTO		ANTECEDENTES 144624 F.2
Fecha	Origen	
1971.	Lista 9988	Candidato como 10º.titular a la Junta Electoral,por el Dpto.de Montevideo,sub.lema "Frente del Pueblo".. (W).

F.1

MINISTERIO DE DEFENSA NACIONAL
S. I. D.

144625-1

Dep. I Secc. I
Sub - Secc. G
Ficha Nro.____ Confec. 27/XII/72

TARIN VAZ (Apellidos) José Oscar (Nombres)

DOCUMENTOS: C/C ____ (Serie / Nro.) C/I ____ (Nro. / Dpto.)

OTROS DOC. ____ (Pasaporte / Lib. Enrol. / etc.)

NACIMIENTO ____ (Fecha / Lugar)

DOMICILIO: Vera (Calle) 2589 (Nro.) ____ (Teléf.) ____ (Ciudad o Localidad)

PROFESION U OCUPACION: ____

LUGAR: ____ CARGO: ____

IDEOLOGIA POLITICA ____ CLASIFICACION DIRIGENTE(SAEDU).-

DATOS COMPLEMENTARIOS ____ (Est. Civil / Conyuge / Hijos)

____ (Otros familiares)

Fecha	Documentos	144625 ANTECEDENTES A REGISTRAR F. 2
24/XII/72.	EL POP.	-Electo por la Lista 10 para integrar la Comisión Directiva del SINDICATO AUTONOMO DE ESTIBADORES DE ULTRAMAR(SAEDU) en calidad de PRO-SECRETARIO,por el período 1973/74.-(E).-
25/II/73.	EL POP.	DIRIGENTES DE USOI.-Uso de la palabra en el acto de confraternidad que se realizó el 25 del corriente en el Palacio Sud América,entre dirigentes de la CNT y la USOB.-(T).-
17.7.74	**1778**	**Gestor dela solicitud de reafiliación del Sindicato Autónomo de Estibadores del Uruguay ante el Ministerio de Trabajo (K).**
3.6.75	842	Secretario del Sindicato Autónomo de Estibadores del Uruguay.- Evaluación A-1.-(E).-

JUNTA DE COMANDANTES EN JEFE

S. I. D.

144626-9

Dep. I Secc. I

Sub Secc. A/N

Ficha Nº ..... Confec. 28.1.82

TARIZZO FERRERO (Apellidos) Elsa María (Nombres)

DOCUMENTOS: C/C ..... (Serie / Nº) C/I. ..... (Nº / Dpto.)

OTROS DOC. ..... (Pasaporte / Lib. Enrol. / etc.)

NACIMIENTO: ..... (Fecha / Lugar)

DOMICILIO: ..... (Calle / Nº / Teléf. / Ciudad o Localidad)

PROFESION U OCUPACION: Maestra

LUGAR: Escuela No.5 (MONTEVIDEO) CARGO: .....

IDEOLOGIA POLITICA: ..... CLASIFICACION: .....

DATOS COMPLEMENTARIOS: ..... (Est. Civil / Cónyuge / Hijos)

MADRASTRA DE RODOLFO FRUGONI BORAGORRY (1) (Otros familiares)

Fecha	Documentos	144626 ANTECEDENTES A REGISTRAR	F.2
26.12.81.	Doc.10619	Visita en d E.M.R. No.1 a su hijastro, Recluso No.433: Rodolfo FRUGON BORAGORRY.- Eval.A-1.-(FE)	
13.04.82	D. 13663 82/03	-Figura en una relación de personas que ocupan cargos públicos y que visitan con regularidad a reclusos internados en el E.M.I.R. 1. -EVALUACION A-1.-(GM) (LA). Indica (1) ( ) ( ) ( ) ( ) ( ).	
13.05.82	14.809	Indica lo mismo que Documento 13.663, aportando que el mismo ESTA COMO MAESTRA SUPLENTE EL 15-12-978. Eval: A-1 Indica (VL) (M).	

SERVICIO DE INTELIGENCIA
División I
(Seguridad)

MINISTERIO DE DEFENSA NACIONAL
SERVICIO DE INFORMACION DE DEFENSA
M / F
144627

Fsl

Sección
Act. Ant. Nac.
Ficha N.º [redacted]

Nombres y Apellidos: TARIERA MILANTA
Raúl Eduardo(L)

Foto

Fecha de Nacimiento: 12 de enero de 1940.-

Lugar de Nacimiento: Montevideo.-R.O.del U.-
(País - Ciudad o Localidad - etc.)

Cred. Civ.: Serie B.C.A. N.º 32502 Ced. Identidad: 848.155(2)

Otros documentos:
(Pasaporte - Libreta Enrolam. - etc.)

Domicilio: Montevideo.- Caramburu 5940 en3/965(3) Manuel Quintela 3392 apto.003 en 977(4)
(Ciudad o Localidad) (Calle) (N.º) (Calle)

Filiación
- Edad Aparente ..... Color del Cutis .....
- Color del Cabello ..... Estatura Aproximada .....
- Complexión ..... Aspecto Social .....
- Señas particulares .....

Ficha confeccionada en Montevideo el 23 de marzo de 1965.-

Fs 2

144627

ACTIVIDADES

(1) Laborales: Profesión Pract. de Medicina.- Lugar de trabajo .....
Médico(5)

Cargo ..... Antigüedad .....

Otras Actividades Aspirante a ingreso en la Marina Nacional.-

(2) Políticas: Ideología COMUNISTA Actuación Miembro del Cté. del FIDEL de la Fac. de Medicina.-

Antecedentes .....

Antecedentes familiares Hijo de Raúl Tarlera y de Margarita Milanta.

(3) Sociales: Estado Civil casado(6) Religión ..... Figuración .....

Grado Instrucción ..... Lugares que frecuenta .....

(4) Económicas: Situación ..... Capital aprox. ..... Vehículo .....
marca y N.o

Otros datos .....

Datos Complementarios .....

Apreciación Personal Gral. .....

TARIERA MILANTA FICHA COMPLEMENTARIA Raúl.- Fs3

Documento		144627 Antecedentes
Fecha	Orígen	
16-III-65.-	B-17-D-1.-	-Practicante de Medicina,Credencial Cívica Serie B.C.A.No.32502,nacido el 12 de enero de 1940 en la Ciudad de Montevideo,Uruguayo,hijo de Raúl Tarlera y de Margarita Milanta,soltero,domiciliado en Caramburu 5940.-
17-III-65.-	B-72-D-9.-	-Credencial Cívica Serie B.C.A.No.32502,practicante de medicina,miembro del Comité del FIDEL de la Facultad de Medicina,comunista activo,domiciliado en Caramburu 5940.-
	DPTO.3/DNII	- 26.7.963.- Candidato de la lista pro-comunista en las elecciones para integrar la Com. Directiva de la Asociación de Estudiantes de Medicina, realizadas en el mes de mayo de 1963. 5.964.- Integrante de todos los movimientos de corte totalitarios de izquierda y miembro del Cté del FIDEL de la Facultad de Medicina. 21.12.974.- Manifiesta su adhesión al frente amplio según marcha del 26.11.971, Pág.28. MARCHA del 24.2.961.- Pág.17. Integrante del Centro Cultural de apoyo a la revolución cubana de Malvín 11.8.977.- Según Resumen de Información No.254-977 de fecha 20.7.977. de la 2da. Div. del Estado Mayor Naval , se establece que el titular con fecha 19.5.77, figura en lista del Cté del FIDEL de la Facultad de Medicina, En la misma fecha se establece

FICHA COMPLEMENTARIA

Documento		TARLERA MILANTA, Raúl Eduardo. 144627
Fecha	Orígen	Antecedentes
	DPTO.3/DNII	- que figura en una lista de actuaciones cumplidas por la División Sumarios de la Universidad de la República, Según diario Oficial No.20.067 del 11.8.977 es nombrado médico de Asistencia externa del M.S.P.- Con fecha 22.9.980 se le solicitá C.H.C.P. No.658 para su permanencia en el Ministerio de Salud Pública.- (SS)-
8.3.83	20492/82	Habiendo solicitado C.H.C.P. el 23.9.80, se le otorgó Cat."C" el 5.11.80.Eval.A.1.(AE).
5.10.83	2262/79/3,4	Indica idem al documento registrado como DPTO.3/DNII. Indica(1) al (6).(ME)
21.10.83.	31109/358,359	Indica IDEM. Doc. DPTO.III/DII.-Eval.A-2.-(FE)

FS

SERVICIO DE INFORMACION DE DEFENSA

Dep. 1

144627

Confeccionado el 24-2-75

V A R I O S

FOTO

Apellidos Tarlera

Nombres Raúl

Fecha de Nacimiento

Lugar de Nacimiento

Est. Civil

Cred Cívica Céd. Identidad

Otros Documentos

Ocupación Médico

Padre

Madre

Domicilio Ciudad

Otros datos

Imp. CHIESA Hnos. Ltda. 10.000 - 12 - 73

FICHA COMPLEMENTARIA

A-6

DOCUMENTO		144627 ANTECEDENTES
Fecha	Origen	
16-5-74	Doc. 1072	- Figura en una relación de Médicos Docentes de la Facultad de Medicina que están adheridos al Frente Amplio.- Evaluación A-1.- (OO)
31/10/77	Doc.Nº1137 Univ.de la Rep.-	Figura en una relación de investigaciones sumariales realizadas por la Universidad de la República en la Facultad de Medicina por negarse a firmar la Declaración Jurada de Fe Democrática, recomendándose su pedido de antecedentes, según consta en el expediente Nº 7887/76 de la Universidad, el cual finalizó al 30/9/7 No lleva evaluación.- (C).-

SERVICIO DE INTELIGENCIA 144628-5 B1

Dep. I (Seguridad)

Sección

MINISTERIO DE DEFENSA NACIONAL
SERVICIO DE INFORMACION DE DEFENSA
Ficha N° confeccionada el 24-V-965.

Foto

Apellidos TARREZANA

Nombres Ema.-

Fecha de Nacimiento:

Lugar de Nacimiento:

Cred. Civ.: Ced. Identidad:

Prontuario: F. Censal:

Padre:

Madre:

Domicilio: Bartolomé 1211 Ap.9. Ciudad: Montevideo.-

Otros datos (Documentos y señas personales)

F.2.

FICHA COMPLEMENTARIA

Documento			144628 Antecedentes
N.º	Fecha	Origen	
B-76-D-100.	24-V-965.		-Suscriptor de la revista "Tiempos Nuevos", que se le envía desde Moscú a Bartolomé 1211 Ap.9, Mdeo.-

SERVICIO DE INFORMACION DE DEFENSA
Dep. I

Sección .....

MINISTERIO DE DEFENSA NACIONAL
SERVICIO DE INFORMACIONES DE DEFENSA /F

Ficha Nº ..... confeccionada el 2-may-1966.-

144629-3

F.1

FOTO

Apellidos TARNOWSKA DE GUEIROLO

Nombres Marysienka

Fecha de Nacimiento: .....

Lugar de Nacimiento: .....

Cred. Cív.: ..... Ced. Identidad: .....

Prontuario: ..... F. Censal: .....

Padre: .....

Madre: .....

Domicilio: ..... Ciudad: .....

Otros datos (Documentos y señas personales) .....

FICHA COMPLEMENTARIA

B.2

Documento			144629 ANTECEDENTES
Nº	Fecha	Origen	
75/1070.	25-VI-65.	Marcha.- de	Firma una carta dirigida al Director de Marcha don hace apresiaciones sobre un artículo firmado por el Sr.Zitarrosa criticando su actuacción como traductora en una reunión de prensa.-

SERVICIO DE INFORMACION
DE DEFENSA
Dep. 1

14 4 6 30-1

F1

Confeccionado el 22.9.72

V A R I O S

FOTO

Apellidos TARNOWSKI

Nombres J. K.

Fecha de Nacimiento

Lugar de Nacimiento

Est. Civil

Cred. Cívica Céd. Identidad

Otros Documentos

Ocupación Dr.

Padre

Madre

Domicilio Cas. de Correo 282 Ciudad

Otros datos

FICHA COMPLEMENTARIA

F2

DOCUMENTO		144630 ANTECEDENTES
FECHA	ORIGEN	
12.6.72	Doc. 1446	Recibe correspondencia de Polánia.-qq-.

F1

MINISTERIO DE DEFENSA NACIONAL 144631-9
S. I. D.

Dep. 1 Sec. 1
Sub-Secc. A/N
Ficha Nº ____ Confec 25/7/73

TARO (Apellidos) Hernan (Nombres)

DOCUMENTOS: C/C. ____ (Serie) ____ (Nro.) C/I ____ (Nro.) ____ (Dpto.)

OTROS DOC. ____ (Pasaporte) ____ (Lib. Enrol.) ____ (etc.)

NACIMIENTO: 17 años en 1973 (Fecha) ____ (Lugar)

DOMICILIO: Lieja (Calle) No. 7005 (Nro.) 50.16.46. (Teléf.) ____ (Ciudad o Localidad)

PROFESION U OCUPACION: Estudiante

LUGAR: ____ CARGO: ____

IDEOLOGIA POLITICA: ____ CLASIFICACION: ____

DATOS COMPLEMENTARIOS: ____ (Est. Civil) ____ (Cónyuge) ____ (Hijos)

____ (Otros familiares)

Fecha	Documentos	144631 ANTECEDENTES A REGISTRAR
20/VI/73	D.1339	Es uno de los pricipales agitadores dentro del grupo de estudiantes del Liceo No. 15 de Carrasco. (R)
15/8/973	D.2375.-	Dirigente activista del Liceo 15 "A" y "B", organizador de asambleas y orador . En un acto realizado en dicho Liceo insulto a las Fuerzas Armadas .- (R) Ev. B-2.-

MINISTERIO DE DEFENSA NACIONAL
S. I. D.

144631

F. 3

Dep. I Secc. I
Sub - Secc. G
Ficha Nro. ____ Confec. ____

TARO MENDEZ — Apellidos
Hérnan — Nombres

DOCUMENTOS: C/C. ____ Serie ____ Nro. ____ C/I. ____ Nro. ____ Dpto. ____

OTROS DOC. ____ Pasaporte ____ Lib. Enrol. ____ etc.

NACIMIENTO: ____ Fecha ____ Lugar ____

DOMICILIO: Liejs — Calle — 7005 — Nro. ____ Teléf. ____ Ciudad o Localidad ____

PROFESION U OCUPACION: Estudiante

LUGAR: Liceo Nº15 CARGO: ____

IDEOLOGIA POLITICA: ____ CLASIFICACION: Activista Dirigente agitador

DATOS COMPLEMENTARIOS: ____ Est. Civil ____ Conyuge ____ Hijos ____

Otros familiares

Fecha	Documentos	144631 ANTECENDENTES A REGISTRAR E4
30.7.73	1970	-Figura en una relación de activistas de Secundaria junto a una Profesora de Francés de Nombre Mancebo de Sanz, Mirtha. Con esta persona coordinaría las acciones de agitación.-(G)
28.8.73	2634	Figura en lista de estudiantes revoltosos que organizaron una asamblea en el patio del Liceo Nº15, aduciendo combatir al fascismo y a las FF.AA. (Evaluación B-2)(K)
3.2.83	- - - -	Memo.(A) Nº 208/83 al Dpto.III/S.I.D.-(PP).-

FICHA COMPLEMENTARIA

DOCUMENTO		ANTECEDENTES
Fecha	Origen	
[illegible].	[illegible] .	En diciembre de 1970, consta como Becario de la Universidad de la República, percibiendo un sueldo de $15.840.00. mn.

144632-7 BXX

TAROCO

181

F.L

MINISTERIO DE DEFENSA NACIONAL
S. I. D.

144633-S

Dep. I Secc. I
Sub-Secc. G
Ficha Nº..... Confec.....

TAROCO GIORDANO — Alcides Beltran
Apellidos — *Nombres*

DOCUMENTOS: C/C ..... *Serie* *No.* C/I 1.240.203 *No.* *Dpto.*

OTROS DOC.: ..... *Pasaporte* *Lib. Enrol.* *etc.*

NACIMIENTO: Tacuarembó al 6/1/925
Fecha *Lugar*

DOMICILIO: Simón Martinez Nº6162 Bis. ap.2
Calle *No.* *Telef* *Ciudad o Localidad*

PROFESION U OCUPACION: Empleado de EGSA desde 24/1/954.

LUGAR: ..... **CARGO** .....

IDEOLOGIA POLITICA ..... **CLASIFICACION** Activista

DATOS COMPLEMENTARIOS .....

Est. Civil *Conyuge* *Hijos*

Otros Familiares

F 2

FECHA	DOCUMENTOS	144633 ANTECEDENTES A REGISTRAR
5.VI.70.	Bm.I.Nº8	Ocupo la planta industrial junto a otros obreros en marzo de 1970.V.

R-1

JUNTA DE COMANDANTES EN JEFE
S. I. D.

144634-3

Dep. I Secc. I
Sub Secc. A/N
Ficha Nro. ____ Confec 20.9.78

TAROCO LEAL de BAUTISTA — Apellidos
Almerinda — Nombres

DOCUMENTOS: C/C BDA-42465 (Serie / Nro.) C/I. ____ (Nro. / Dpto.)

OTROS DOC. ____ (Pasaporte / Lib. Enrol. / etc.)

NACIMIENTO: 48 años (1968).- (Fecha / Lugar)

DOMICILIO: Locarno 3664 (Calle / Nro. / Teléf. / Ciudad o Localidad)

PROFESION U OCUPACION: Ama de casa

LUGAR: ____ CARGO: ____

IDEOLOGIA POLITICA: ____ CLASIFICACION: ____

DATOS COMPLEMENTARIOS: ____ (Est. Civil / Cónyuge / Hijos)

Otros familiares

E 2

Fecha	Documentos	144634 ANTECEDENTES A REGISTRAR
31.5.76	Doc.0754	-Afiliado al Partido Comunista con el Nro.32256, fecha ingreso: 30.6.68, seccional:11 "ivera.- Eval: B-1 (M).-

17 FEB. 1976 F-1

JUNTA DE COMANDANTES EN JEFE 144635-0 Dep. I Secc. 1

S. I. D.

Sub Secc. A/N

Ficha Nro. ____ Confec. ____

TAROCO VAZ (1) Altidoro
Apellidos Nombres

DOCUMENTOS: C/C HBC-460 (3) C/I. ____
Serie Nro. Nro. Dpto.

OTROS DOC. ____
Pasaporte Lib. Enrol. etc.

NACIMIENTO: ~~34 años (196?)~~ 1960 (4) Oriental
Fecha Lugar

DOMICILIO: Depto. de RIVERA Carretera Corrales de Abasto (5)
Calle Nro. Teléf. Ciudad o Localidad

PROFESION U OCUPACION: Jornalero

LUGAR: ____ CARGO: ____

IDEOLOGIA POLITICA: Comunista CLASIFICACION: ____

DATOS COMPLEMENTARIOS: ____
Est. Civil Cónyuge Hijos

[illegible]

Otros familiares

Fecha	Documentos	144635 ANTECEDENTES A REGISTRAR E-2
8-I-976	Doc.0001	- Afiliado al Partido Comunista el15/VIII/96? con el NºIleg. (Microfilm incautado a Rodney ARISMENDI)Eval.: B-2.- (RR)
31.5.76	Doc.0754	-Indica lo mismo que el Documento anterior, excepto:fecha ingreso: año: 1960, Nro.Af: 12519 seccional: Rivera.- Eval: B-1 (M).- Indica del (1) al (5).-

29.10.76

J. C. J.

Dpto. 1

144635 F. 3

Apellidos TAROCO

Nombres Altidorio

Documentos: Afiliado al P.C. Nº (Ileg.)

Ant, Secc.	A	B	C	D	E	G	V
	X						

Secreto

144635 ANTECEDENTES E4

Doc.0001/76.-(00)

F. Ingr. 15.08.67 34 años

Dom: (Rivera).-

Doc: Ilegible.-

Jornalero.-

Eval. B-2.-

JUNTA DE COMANDANTES EN JEFE V. Dep. I F5.1. Secc. I

Sub Secc. [redacted]

S. I. D. 144636-8 Ficha Nº ..... Confec. 07.9.81

TAROCO PAZ	Anali Ruth (1)
Apellidos	Nombres

DOCUMENTOS: C/C A.U.B.8509 (2) C/I. 1.295.335 (3)
Serie Nº Nº Dpto.

OTROS DOC. .....
Pasaporte Lib. Enrol. etc.

NACIMIENTO: 30 de abril de 1957 en Montevideo (4)
24 años 1981 Uruguay
Fecha Lugar

DOMICILIO: Carlos Anaya No. 3038 (5) Susviela Guarch 2963 Apto. 7
Calle Nº Teléf. Ciudad o Localidad

PROFESION U OCUPACION: Empleada de ANCAP (6)

LUGAR: ..... CARGO: .....

IDEOLOGIA POLITICA: ..... CLASIFICACION: .....

DATOS COMPLEMENTARIOS: Soltera
Est. Civil Cónyuge Hijos

Hija de Juan José y Noemí (7)
Otros familiares

144636

Fecha	Documentos	ANTECEDENTES A REGISTRAR
02.09.81 P.D.6a6	Doc.7420 Nº241/81	-30.08.81-En razón de la vinculación que mantiene con una publicación judía denominada "Voz de Shalon" conjuntamente con María Teresa SOMELLERA SANCHEZ, estaría amenazada por un Grupo terrorista en el cual es integrante Oscar NOGUERA SPINELLI. SOMELLERA declara que Pablo Eduardo RODRIGUEZ ROCHA le relató en distintas oportunidades la existencia del mencionado Grupo terrorista y que el mismo estaría planeando una serie de atentados contra instituciones y personalidades de nuestro medio. Se hace notar que la declarante es una persona muy imaginativa, que magnifica y deforma los hechos, Se le dará intervención a la Justicia Letrada en lo Penal. Eval.A-1.-(JJ)
31.1.84 Ficha 490	D-16721 ANCAP	- Indica (1) al (7).-Eval.: A-1.-(PP).-
2.7.84	8404328/4	Figura en una nómina de personas que el día 15.6.84 viajaron a través de Alisafo a la ciudad de Buenos Aires, coincidentemente con el regreso de los requeridos Wilson FERREIRA ALDUNATE y Juan Raúl FERREIRA en el vapor chárteado "Ciudad de Mar del Plata II".Eval:A-1 (OO)

Imp. Nacional 716/79

SERVICIO DE INTELIGENCIA
División I
(Seguridad)

MINISTERIO DE DEFENSA NACIONAL
SERVICIO DE INFORMACION DE DEFENSA
M/F

144637 26

F-1

Sección «A»
Act. Ant. Nac.
Ficha N° [redacted]

Nombres y Apellidos: TAROCCO LIMA Aristóteles

Fecha de Nacimiento:

Lugar de Nacimiento:
(País - Ciudad o Localidad - etc.)

Cred. Civ.: Serie N.° Ced. Identidad:

Otros documentos:
(Pasaporte - Libreta Enrolam. - etc.)

Foto

Domicilio: Montevideo - Sarandí 43 Piso 3 Sarandí 554 Piso 1 8.20.84.-
(Ciudad o Localidad) (Calle) (N.°) (Telef.)

Filiación
- Edad Aparente ..... Color del Cutis .....
- Color del Cabello ..... Estatura Aproximada .....
- Complexión ..... Aspecto Social .....
- Señas particulares .....

Ficha confeccionada en Montevideo el 14 de agosto de 1963.-

144637

E 2

ACTIVIDADES

(1) Laborales: Profesión Escribano Lugar de trabajo .....

Cargo ..... Antigüedad .....

Otras Actividades .....

.....

(2) Políticas: Ideología COMUNISTA ..... Actuación .....

Antecedentes .....

Antecedentes familiares .....

(3) Sociales: Estado Civil ..... Religión ..... Figuración .....

Grado Instrucción ..... Lúgares que frecuenta .....

(4) Económicas: Situación ..... Capital aprox. ..... Vehículo .....
marca y N.o

Otros datos .....

Datos Complementarios .....

Apreciación Personal Gral. .....

.....

.....

TAROCCO — FICHA COMPLEMENTARIA Aristóteles — F. 3

Documento		144637 Antecedentes
Fecha	Origen	
30.IX.950	III-B-ast.13	Adherente al Comité nacional de Intelectuales pro-candidaturas comunistas. / de 200 intelectuales
17.X.958	El Popular	Firmante de un manifiesto en el que se invita a votar por el Partido Comunista en las elecciones de noviembre de 1958. Firmó declaración de Profesionales Universitarios de apoyo a Cuba.
6.X.962	Marcha	Firmante de un manifiesto del Movimiento de Trabajadores de la Cultura (integrantes del FIDEL. Firmó manifiesto de MIL CIEN INTELECTUALES DEL FIDEL
23/VIII/66	77/131	- Se domicilia en Sarandí 43 Piso 3, de la ciudad de Montevideo. Figura en una relacion de personas la s cuales estan vinculadas al "Instituto Cultural Uruguay China"(I.C.U.CH.) del cual es suscriptor de material de propaganda.-
1o.-XII-66.-	77/205.-	-Referente al Escribano Aristóteles Tarocco Lima, con domicilio en Sarandí 554,1er.piso,en la JPM. registra:-1948 Contribuye financieramente en favor del diario comunista-1950 adherente al comité de Intelectuales Pro-candidaturas comunistas-1966 se establece que es socio del Instituto Cultural Uruguayo-Chino,integra además el Comité de Trabajadores de la Cultura del FIDEL.- Ampliando lo anterior en relación al reseñado,ha podido saberse de fuente muy confiable lo siguiente:-Domicilio particular Sarandí 554,piso 1,-Estudio en la calle Juncal 1372,1er.piso UTE.

FICHA COMPLEMENTARIA

Documento		144637 Antecedentes F.4
Fecha	Origen	
		8-20-84-anteriormente este estudio estaba en la calle Sarandí 430,2o.piso;habiéndose trasladado en julio o agosto de 1966.-Asociado en su estudio está la Escribana ROBAINA,Jefa de una Sección de la Central Telefónica Aguada,quien fué la que consiguió el traslado del teléfono para la nueva dirección mencionada.-El reseñado posee un Chalet en Solymar.-Tiene un hermano de nombre SEVERINO TAROCCO LIMA,aparentemente también Escribano,que vive en Tacuarembó.-
11-XI-966	B-75 D-630	-Figura en un llamamiento a apoyar al "FRENTE IZQUIERDA DE LIBERACION" y a votar sus listas en las elecciones correspondientes al año en curso, llamamiento éste que es formulado por los trabajadores de la cultura de dicho frente.-
13.8.77	Doc. 0834	Año 1962-Firmante de un manifiesto de Profesionales Universitarios ante la situación Cubana. Eval. A-2 (BB).-

JUNTA DE COMANDANTES EN JEFE

S. I. D.

144638-4
VARIOS

F-1

Dep. I Secc. I

Sub Secc. A/N

Ficha Nº ..... Confec. 12/3/82

TAROCO — Apellidos
Arnoldo — Nombres

DOCUMENTOS: C/C GDA No 23400 C/I. 792.638-4
Serie GAB No 3529 (Cerro Largo) Dpto.

OTROS DOC. ..... Pasaporte Lib. Enrol. etc.

NACIMIENTO: 29/5/934 en Cerro Largo
Fecha Lugar

DOMICILIO: Santiago Rivas No 1676 Ap. 204 - Leonardo Olivera No 4322 (1960)
Calle Nº Telf. Ciudad o Localidad

PROFESION U OCUPACION: Soldador

LUGAR: ..... CARGO: .....

IDEOLOGIA POLITICA: ..... CLASIFICACION: .....

DATOS COMPLEMENTARIOS: Casado - Hijo de Sigifredo Gerónimo
Est. Civil Cónyuge Hijos

..... Otros familiares

Fecha	Documentos	144638 ANTECEDENTES A REGISTRAR	F. 2
22/9/81 No 378/81 INGRESO	C.H.C.P. Secc. 11a. DE MDEO.-	ANTECEDENTES REGISTRADOS EN EL DPTO.No 3 DE LA D.I.I. 22/7/965- El causante fué detenido el 28 de setiembre de 1960 a raíz de los disturbios en esa fecha y protagonizados en las manifestaciones "relámpago" no autorizadas. 1/2/82 - En la fecha se contestó dicha constancia, SIN ANOTACIONES, en este Servicio, solicitada para su Ingreso en O.S.E.. (L).-	

SERVICIO DE INFORMACION
DE DEFENSA
Dep. I

MINISTERIO DE DEFENSA NACIONAL
SERVICIO DE INFORMACION DE DEFENSA
M/F
1 446/39

F. 1
..... Sección
Act. Ant. Nac.
Ficha Nº 0 4 0 0

Nombres y Apellidos: TAROCO.-
Blás.-

Fecha de Nacimiento: .....

Lugar de Nacimiento: .....
(País - Ciudad o Localidad - etc.)

Cred. Cív.: Serie ..... Nº ..... Ced. Identidad: .....

Otros documentos: .....
(Pasaporte — Libreta Enrolam. — etc.)

FOTO

Domicilio: Montevideo, Ramón Anador Nº.3724.-
(Ciudad o Localidad) (Calle) Nº Teléf

Filiación

Edad aparente ..... Color del Cutis .....

Color del Cabello ..... Estatura Aproximada .....

Complexión ..... Aspecto Social .....

Señas particulares .....

.....

Ficha confeccionada en Montevideo, el 19 de Diciembre de 1966.-

Fórm. 1

144639

E. 2

ACTIVIDADES

(1) **Laborales:** Profesión ..... Lugar de trabajo .....

Cargo ..... Antigüedad .....

Otras Actividades .....

.....

(2) **Políticas:** Ideología ..... Actuación .....

Antecedentes .....

Antecedentes familiares .....

(3) **Sociales:** Estado Civil ..... Religión ..... Figuración .....

Grado Instrucción ..... Lugares que frecuenta .....

(4) **Económicas:** Situación ..... Capital aprox. ..... Vehículo .....
marca y Nº

Otros datos .....

Datos Complementarios .....

Apreciación Personal Gral. .....

.....

.....

E.3

FICHA COMPLEMENTARIA

Documento		144639 ANTECEDENTES
Fecha	**Origen**	
10-X-966.-	B-77-D-165.-	-Su nombre figura en una relación de personas las cuales son destinatarios de Propaganda Comunista, la misma la recibe en Ramón Anador 3724 de la Ciudad de Montevideo.-
04.09.82 (R.E. 18.404)	D.18.529	09/64 - En la fecha registra lo siguiente: - suscritor del Semanario "Pekín Informa",que recibe en forma personal y recomendada directamente desde Pekín.- 08/65 - En la fecha se registra lo siguiente: - suscritor del Libro "Apoyar al Pueblo Vietnamita,derrotar a los agresores yanquis",que le es enviada directamente de Pekín en forma personal.- 08/65 - En esta fecha se registra lo siguiente: - Recibe en igual forma y entre otros,el librillo "Solemne Juramento de 30 millones de Vietnamitas"1- 30.9.60 - "Marcha" - Pág.3 - Vice-Presidente del Movimiento Popular de Apoyo a la Revolución Cubana fundada en Melo.-EVALUACION:B-2 (K)(EE)
02.09.82	18.404	En la Lista KAE del Dpto.de C.Largo,Partido Colorado figura como candidatoen el 9 lugar para las elecciones internas del 29.11.82,una persona de nombre Blas Nery TAROCO LUCAS;C.I.:6355 (C.Largo), C.C.: GBC 1741,fecha de nacimiento:5.12.12.(C.Largo,domicilio:1982-Gral.Artigas 667 (Melo) ...///

Fórm. 2

FICHA COMPLEMENTARIA

E 4

Documento		ANTECEDENTES
Fecha	Origen	144639
///...		profesión hacendado;no pudiéndose establecer si se trata de la persona que registra el antecedente anterior.-(K)(EE)

MINISTERIO DE DEFENSA NACIONAL
S. I. D.

144640-0

13 [illegible]

Dep. I Secc. I
Sub - Secc. G
Ficha Nro._____ Confec._____

TAROCCO — Apellidos
Carmen — Nombres

DOCUMENTOS: C/C._____ (Serie / Nro.) C/I._____ (Nro. / Dpto.)

OTROS DOC. _____ (Pasaporte / Lib. Enrol. / etc.)

NACIMIENTO: _____ (Fecha / Lugar)

DOMICILIO: _____ (Calle / Nro. / Teléf. / Ciudad o Localidad)

PROFESION U OCUPACION: Docente

LUGAR: U.T.U. CARGO: Prof. Cocina

IDEOLOGIA POLITICA: _____ CLASIFICACION: _____

DATOS COMPLEMENTARIOS: _____ (Est. Civil / Conyuge / Hijos)

_____ (Otros familiares)

Fecha	Documentos	144640 ANTECEDENTES A REGISTRAR	B.2
16/5/73	1008	Figura en lista de docentes de U.T.U. (K)	

SERVICIO DE INFORMACION DE DEFENSA
Dep. I

MINISTERIO DE [illegible] NACIONAL
SERVICIO DE INFORMACIONES DE DEFENSA
A / F

Ficha Nº ..... confeccionada el 9/XI/1966.-

Sección .....

I.C. 1446441-8

FOTO

Apellidos TAROCO

Nombres Carmen.-

Fecha de Nacimiento: .....

Lugar de Nacimiento: .....

Cred. Cív.: ..... Ced. Identidad: .....

Prontuario: ..... F. Censal: .....

Padre: .....

Madre: .....

Domicilio: Graceras é Laceras No.1894.- Ciudad: Montevideo.

Otros datos (Documentos y señas personales) Sobrina de: URBANA ARTIGAS y de MANUEL ARTIGAS

Fórm. 3

FICHA COMPLEMENTARIA

F 2

Documento			ANTECEDENTES
Nº	Fecha	Origen	144641
(1)D-22	-29/IV/1966.-		-Carmen Taroco; Sobrina de Urbana Artigas y de Manuel Artigas; domiciliada en la Calle Graseras 6 Laceras No.1894 de Montevideo; viajó a Cuba aprovechando facilidades que otorga la Embajada de Cuba cuando aún se mantenían relaciones diplomáticas con esa Nación.-

ficha confeccionada el 25 de Abril de 1973 F-1

MINISTERIO DE DEFENSA NACIONAL
S. I. D.

144642-6

Dep. I Secc. I
Sub - Secc. G
Ficha Nro. ..... Confec. .....

TAROCO — Apellidos
CORDELIN — Nombres

DOCUMENTOS: C/C. ..... Serie ..... Nro. ..... C/I. ..... Nro. ..... Dpto.

OTROS DOC. ..... Pasaporte ..... Lib. Enrol. ..... etc.

NACIMIENTO: ..... Fecha ..... Lugar

DOMICILIO: ..... Calle ..... Nro. ..... Teléf. ..... Ciudad o Localidad

PROFESION U OCUPACION: Taximetrista

LUGAR: Dpto. de Rivera CARGO: .....

IDEOLOGIA POLITICA: ..... CLASIFICACION: DIRIGENTEN

DATOS COMPLEMENTARIOS: ..... Est. Civil ..... Conyuge ..... Hijos

..... Otros familiares

F.2

Fecha	Documentos	144642 ANTECENDENTES A REGISTRAR
22.11.72	4183	Vocal de la Comisión Directiva de la Patronal de Taxímetros en la ciudad de Rivera.-(EE)

SERVICIO DE INFORMACION
DE DEFENSA
Dep. 1

144643-4 F1

Confeccionado el 26.12.72.

V A R I O S

FOTO

Apellidos TAROCCO ALIANO

Nombres Edgardo Omar (2)

Fecha de Nacimiento

Lugar de Nacimiento

Est. Civil

Cred. Cívica Céd. Identidad

Otros Documentos Ing. Docente (1)

Ocupación

Padre

Madre

Domicilio R. Otavio Correa No.241/301 (3) Ciudad Rio de Janeiro (4)

Otros datos

Imp. CHIESA Hnos. Ltda. 4.000 - 11 - 72

FICHA COMPLEMENTARIA

B 2

DOCUMENTO		ANTECEDENTES
Fecha	Origen	144643
1971.	Lista 9988.	Candidato como 11º.titular a la Junta Electoral,por el Dpto.de Tacuarembó,sub.lema "Frente del Pueblo".- (W).
NOV.1971	Lista 988 PDC F.A	Candidato en el 81.lugar a la Junta Departamental por el dpto de Tacuarembó sub lema Frente del Pueblo(SS)
14.2.76	D. 0197	Integra una nómina de Ingenieros y Docentes del Comité Ingeniería de Apoyo al Frente Amplio; dicho comité fue creado el 4 de agosto de 1971.- Indica (1).-
	7	Evaluación A-1.-(I).-
15.5.82	.....	Se hizo Memo (A) 1247/82 para el Dpto.II(E-2) del EME (SS)-
10.06.82 15.786	Figura en ciudades	una Lista de ciudadanos uruguayos residentes en distintas del Brasil. Eval.: A-1.- (LA) (GM) INDICA (2)(3)(4)
11/3/983	----------	Se contestó Memo. (A) Nº 3050/82 (5a. Parte) para DINARP.- (MS)
23/10/982	21378	Año 1982 - Figura en una nómina de personas y Entidades que residen en el Exterior y reciben la Publicación "Carta del Uruguay" enviada por DINARP. EVAL.:A-1 (MS)

SERVICIO DE INFORMACION
DE DEFENSA
Dep. I

MINISTERIO DE DEFENSA NACIONAL
SERVICIO DE INFORMACION DE DEFENSA
M / F
144644-2

F 1
..... Sección
Act. Ant. Nac.
Ficha Nº [redacted]

Nombres y Apellidos: TAROCO Francisco

Fecha de Nacimiento: .

Lugar de Nacimiento: .
(País - Ciudad o Localidad - etc.)

FOTO

Cred. Cív.: Serie ..... Nº ..... Ced. Identidad: .....

Otros documentos: .....
(Pasaporte — Libreta Enrolam. — etc.)

Domicilio: Montevideo (Ciudad o Localidad) Juan Pullier Nº 1203 (Calle) Las Heras 1990 Nº Apto. 301 Teléf

Filiación

Edad aparente ..... Color del Cutis .....

Color del Cabello ..... Estatura Aproximada .....

Complexión ..... Aspecto Social .....

Señas particulares .....

.....

Ficha confeccionada en Montevideo el 21 de octubre de 1966

Fórm. 1

144644

ACTIVIDADES

(1) **Laborales:** Profesión ..... Lugar de trabajo .....

Cargo ..... Antigüedad .....

Otras Actividades .....

.....

(2) **Políticas:** Ideología ..... Actuación .....

Antecedentes .....

Antecedentes familiares .....

(3) **Sociales:** Estado Civil ..... Religión ..... Figuración .....

Grado Instrucción ..... Lugares que frecuenta .....

(4) **Económicas:** Situación ..... Capital aprox. ..... Vehículo .....
marca y Nº

Otros datos .....

Datos Complementarios .....

Apreciación Personal Gral. .....

.....

.....

.....

TAROCO — FICHA COMPLEMENTARIA — Francisco — F 3

Documento		144644 Antecedentes
Fecha	Origen	
23/VIII/966	B-77-D-131	Domiciliado en la Calle Las Heras 1990 Apto.301, de la Ciudad de Montevideo.- Figura en una relación de personas las cuales están vinculadas al "Instituto Cultural Uruguay China" (I.C.U.CH.), del cual es suscriptor de material de propaganda.-
10-X-966.-	B-77-D-165.-	-Su nombre figura en una relación de personas las cuales son destinatarios de Propaganda Comunista, la misma la recibe en Juan Paullier 1203 de la Ciudad de Montevideo.-

FICHA COMPLEMENTARIA

Documento		144644 Antecedentes R.4
Fecha	Origen	

144645-8

MINISTERIO DE DEFENSA NACIONAL
S. I. D.

Dep. 1 Secc. E

Sub-Secc. A/N

Ficha Nro. ..... Confec. 8/XI/972

TAROCCO Francisco
Apellidos Nombres

DOCUMENTOS: C/C. ..... C/I. .....
Serie Nro. Nro. Dpto.

OTROS DOC. .....
Pasaporte Lib. Enrol. etc.

NACIMIENTO: .....
Fecha Lugar

DOMICILIO: .....
Calle Nro. Teléf. Ciudad o Localidad

PROFESION U OCUPACION: .....

LUGAR: ..... CARGO: .....

IDEOLOGIA POLITICA: ..... CLASIFICACION: .....

DATOS COMPLEMENTARIOS: .....
Est. Civil Conyuge Hijos

.....
Otros familiares

Fecha	Documentos	144645 ANTECEDENTES A REGISTRAR	FE 2
23/X/972	D.3705 R/D	Permanece detenido en una Unidad de las FF.AA.Prestaba cobertura a clandestinos.-(J).-	

JUNTA DE COMANDANTES EN JEFE 144646-7

S. I. D.

V° F.1

DEP. I SECC. I

SUB SECC. A/N

FICHA Nº ..... CONFEC 30.9.80

TAROCO BICA (Apellidos) Homero Judy (Nombres)

DOCUMENTOS: C/C ..... (Nº, Dpto.) C/I. 1.395.946 (Serie, Nº)

OTROS DOC. ..... (Pasaporte, Li. Enrol, etc.)

NACIMIENTO: ..... (Fecha, Lugar)

DOMICILIO: ..... (Calle, Nº, Teléf., Ciudad o Localidad)

PROFESION U OCUPACION: .....

LUGAR: MUNICIPAL CARGO: Ayudante, deposito.

IDEOLOGIA POLITICA: ..... CLASIFICACION: .....

DATOS COMPLEMENTARIOS: ..... (Est. Civil, Cónyuge, Hijos)

..... (Otros familiares)

FECHA	DOCUMENTOS	144646 ANTECEDENTES A REGISTRAR	152
SET-80	DNII	NO REGISTRA ANTECEDENTES. No se encuentren documentos.- LFE	

Imp. Nacional 1933/79

SERVICIO DE INTELIGENCIA
Divición I
(Seguridad)

MINISTERIO DE DEFENSA NACIONAL
SERVICIO DE INFORMACION DE DEFENSA
M/F
144647-5

Sección A. F1
Act. Ant. Nac.
Ficha N. ~~0064~~.

Nombres y Apellidos: TAROCCO MOTTA, Hugo.-

Fecha de Nacimiento:

Lugar de Nacimiento:
(País - Ciudad o Localidad - etc.)

Cred. Civ.: Serie N.º Ced. Identidad:

Otros documentos:
(Pasaporte - Libreta Enrolam. - etc.)

Foto

Domicilio:
(Ciudad o Localidad) (Calle) (N.º) (relef.)

Filiación
- Edad Aparente Color del Cutis
- Color del Cabello Estatura Aproximada
- Complexión Aspecto Social
- Señas particulares

Ficha confeccionada en Montevideo, el 10 de mayo de 1962.-

144647

52

ACTIVIDADES

(1) Laborales: Profesión Agrimensor.- Lugar de trabajo .....

Cargo ..... Antigüedad .....

Otras Actividades .....

.....

(2) Políticas: Ideología Castrista.- Actuación .....

Antecedentes Firmante declaración profesionales universitarios apoyo a Cuba.-

Antecedentes familiares .....

(3) Sociales: Estado Civil ..... Religión ..... Figuración .....

Grado Instrucción ..... Lugares que frecuenta .....

(4) Económicas: Situación ..... Capital aprox. ..... Vehículo ..... marca y N.o

Otros datos Informe de la Div. I.- Seguridad.-

Datos Complementarios .....

Apreciación Personal Gral. .....

.....

.....

FECHA	DOCUMENTOS	144647 ANTECEDENTES A REGISTRAR	B.3
28.7.80	D.0207	-Figura entre los posibles firmantes de un Manifiesto del P.N. denominado "El Partido Nacional a los Uruguayos"que apareciera en el Boletín Nro.20 "DESDE URUGUAY" del P.C. a fines de octubre del 79 en el que se platea una rápida solución a la vigencia de las libertades públicas, la libre discusión pública y amplia participación popular referente al Texto Constitucional, el reintegro de la actividad sindical y la modificación de la Política Económica causante del deterioro progresivo y acelerado del salario real.- Eval: B-2 (M).-	
21.09.82.	D.19642	1.8.82: Se efectuó el Acta de Integración de la Agrupación "Unión Democratica Nacionalista" que reune ciudadanos con la corriente Política de los Movimientos "Por la Patria" y "Nacional de Rocha". Integrando el causante la Comisión Ejecutiva Provisoria en caracter de Vocal.- Según Información del Boletín No. 1 de esta Agrupación desarrollando la misma actividad dentro del Dpto. de Tacuarembó.-Eval.A-1.-(FE)	

B.1

MINISTERIO DE DEFENSA NACIONAL
S. I. D.

144648-3

Dep. I Secc. I
Sub-Secc. G
Ficha Nº..... Confec....

TAROCO GIORDANO (Apellidos) Juan Francisco (Nombres)

DOCUMENTOS: C/C ..... (Serie / No.) C/I 761.774 (No. / Dpto.)

OTROS DOC.: ..... (Pasaporte / Lib. Enrol. / etc.)

NACIMIENTO: ..... (Fecha) ..... (Lugar)

DOMICILIO: Illesca Nº5252 apto. 1 (Calle / No. / Telef / Ciudad o Localidad)

PROFESION U OCUPACION: Empleado de EGSA desde 6/6/954.

LUGAR: ..... **CARGO** .....

IDEOLOGIA POLITICA ..... **CLASIFICACION** Activista

DATOS COMPLEMENTARIOS .....

Est. Civil / Conyuge / Hijos

Otros Familiares

F. 2

FECHA	DOCUMENTOS	144648 ANTECEDENTES A REGISTRAR
5.VI.70.	Bm.I.Nº8	Ocupo la planta industrial junto a otros obreros en marzo de 1970.V.

144649-1

JUNTA DE COMANDANTES EN JEFE

S. I. D.

Dep. I ..... Secc. I .....

Sub Secc. A/N

Ficha No. ..... Confec. .....

TARCO ..... Julio W. .....

Apellidos ..... Nombres

"BXX"

DOCUMENTOS: C/C. ..... **C/I.** .....

Serie No. No. Dpto.

OTROS DOC. .....

Pasaporte Lib. Enrol. etc.

NACIMIENTO: .....

Fecha Lugar

DOMICILIO: .....

Calle No. Teléf. Ciudad o Localidad

PROFESIÓN U OCUPACIÓN: .....

LUGAR: ..... **CARGO:** .....

IDEOLOGÍA POLÍTICA: ..... **CLASIFICACIÓN:** .....

DATOS COMPLEMENTARIOS .....

Est. Civil Cónyuge Hijos

.....

Otros familiares

SERVICIO DE INFORMACION DE DEFENSA
Dep. 1

144650-9

F-1

Confeccionado el .....

VARIOS

FOTO

Apellidos TARCCO

Nombres NELLY

Fecha de Nacimiento .....

Lugar de Nacimiento .....

Est. Civil .....

Cred. Cívica ..... Céd. Identidad .....

Otros Documentos .....

Ocupación Ing. Docente (1)

Padre .....

Madre .....

Domicilio ..... Ciudad .....

Otros datos .....

F.2

FICHA COMPLEMENTARIA

DOCUMENTO		144650 ANTECEDENTES
Fecha	Origen	
23 de abril/971	Marcha	Figura en la lista de Ingenieros adheridos al Frente Amplio.-
14.2.76	D. 0197	Integra una nómina de Ingenieros y Docentes del Comi Ingeniería de Apoyo al Frente Amplio; dicho comité fue creado el 4 de agosto de 1971.- Indica (1) Evaluación A-1.-(I).-

L 5.1

Ficha confeccionada en Montevideo el 14 de agosto de 1963

MINISTERIO DE DEFENSA NACIONAL

S. I. D. 144651-7

Dep. I Secc. I Sub-Secc. A/N

Ficha N.o ..... Confec. .....

TAROCO LEON (Apellidos) Nelson Wilmar (Nombres)

DOCUMENTOS: C/C ..... (Serie) ..... (No.) C/I 12.389 (Tbó) (9) 843520 (10) (N.o) (Dpto.)

OTROS DOC.- ..... (Pasaporte) ..... (Lib. Enrol.) ..... (etc.)

NACIMIENTO: 3/2/936 (11) Tacuarembó (12) (Fecha) (Lugar)

Navarra 1944 Apto.6 (1967) (15)

DOMICILIO: (1) Navarra 1944 - Martín C. Martinez 1837 ap.13 (Calle) (N.o) (Teléf.) (Ciudad o Localidad)

(4) Navarra 3044 apto.6

PROFESION U OCUPACION: Estudiante (5) Empleado

LUGAR: (6) Club de Grabado CARGO: (7) cobrador, encuestador F. C.E. POR (13)

IDEOLOGIA POLITICA (2) Comunista UJC CLASIFICACION (8) (MLN) Tupamaros

DATOS COMPLEMENTARIOS Casado (16) (3) Círculo Arquitectura Carnet No.2364 Ingresó 20-VI-60

(Est. Civil) (Conyuge) (Hij...)

Hijo de: Francisco y María Eduvijes (14)

otros familiares

Fecha	Documentos	144651 ANTECEDENTES A REGISTRAR R2
8-VI-62	El Popular	Como estudiante firmó remitido anti-imperialista.
10-X-66	77-165	Su nombre figura en una relación de personas las cuales son destinatarios de Propaganda Comunista, la misma la recibe en Navarra 1944 de la ciudad de Montevideo.
III-62	Mondel No.	161 Indica-①-②-③.
1970	77-9	Ex-afiliado de la UJC. Conoce a ARIZAGA y RODRIGUEZ BELETTI Indica- ④ a ⑧ ,Evaluación F-6.
~~5/5/77~~	~~Doc.0411~~	~~Figura en una relación de integrantes del P.C.R. (Partido Comunista~~
~~I. Interno.~~		~~Revolucionario);funcionó en las ciudades de Montevideo y Tacuarembó. (L).~~
21.11.83	32231/3	Acta de fecha 5.1.67 por su vinculación al M.I.R.. Declara vinculaciones con Julio ARIZAGA y RODRIGUEZ BELLETTI.Eval:A-1 Ind. 15 y 16.(00)

FECHA	DOCUMENTOS	TAROCO LEON, 144651 NELSON WILMAR. ANTECEDENTES A REGISTRAR Fs.3
8.VI.62 "EL POPULAR" D-1564/80		Suscribe un Manifiesto de Profesionales, Intelectuales, Artistas, Estudiantes, Trabajadores; que se Pronuncian por un Frente de las Fuerzas Democráticas y Antimperialistas, sin exclusiones.-(J).-
10/5/83	26057/442	- 1964: Suscriptor de variada literatura procedente de la China. - 1971/1978: En información referente al P.C.R. obtenida por el Dpto.III/SID en éste período, se establece: que JULIO ARIZAGA declara en actas que el causante integraba el grupo fundador del MIR (según informe de JPM es uno de los fundadores). Eval: A-2. Indica (9) al (14). (R).

JUNTA DE COMANDANTES EN JEFE 144652-5 V

S. I. D.

Dep. I Secc. I Fs. 1

Sub. Secc. ~~XXX~~

Ficha N.º ..... Confec. 2.2.82

TAROCO RODRIGUEZ — Ricardo
Apellidos — Nombres

DOCUMENTOS: C/C ..... C/I. 1.727.187
Serie — N.º — N.º — Dpto.

OTROS DOC. .....
Pasaporte — Lib. Enrol. — etc.

NACIMIENTO: 29 años en 1982 — Uruguay
Fecha — Lugar

DOMICILIO: Paysandú 1710 Apto.703
Calle — N.º — Teléf. — Ciudad o Localidad

PROFESION U OCUPACION: .....

LUGAR: ..... CARGO: .....

IDEOLOGIA POLITICA: ..... CLASIFICACION: .....

DATOS COMPLEMENTARIOS: Casado
Est.Civil — Cónyuge — Hijos

.....
Otros familiares

Fecha	Documentos	144652 ANTECEDENTES A REGISTRAR	K2
28.7.82	17209/PD	-Detenido por estar involucrado en el consumo de estupefacientes. 24.7.82.-Al comprobarse que su vinculación es de escasa importancia recuperó su libertad bajo emplazamiento hasta el día de la fecha.Eval:A-1.(TT)	

MINISTERIO DE DEFENSA NACIONAL 144653-3
S. I. D.

PE 15.1

Dep. 1 Sec. 1
Sub-Secc. A/N
Ficha Nº..... Confec. 5/5/73

TAROCCO — Apellidos
Ricardo — Nombres

DOCUMENTOS: C/C..... Serie ..... Nro. C/I..... Nro. ..... Dpto.

OTROS DOC. ..... Pasaporte ..... Lib. Enrol. ..... etc.

NACIMIENTO: ..... Fecha ..... Lugar

DOMICILIO: ..... Calle ..... Nro. ..... Teléf. ..... Ciudad o Localidad

PROFESION U OCUPACION: .....

LUGAR: ..... CARGO: .....

IDEOLOGIA POLITICA: ..... CLASIFICACION: .....

DATOS COMPLEMENTARIOS: ..... Est. Civil ..... Cónyuge ..... Hijos

..... Otros familiares

F.2

Fecha	Documentos	144653 ANTECEDENTES A REGISTRAR
16/3/73	D.375 PEI RM3	- Vinculado a la detención ilegal de una persona, intento de copamiento de Radio Internacional: hechos éstos protagonizados por: Hugo Ariel Rodriguez, José Luis Zamppetti y Julian Gonzalez Bermudez, detenidos en C. de Rivera, el día 24/11/971.-(GG).-

SERVICIO DE INFORMACION DE DEFENSA

Dep. 1

VARIOS

144654-1

B-1

Confeccionado el 22 SET. 1975

FOTO

Apellidos TAROCO LIMA

Nombres Severino

Fecha de Nacimiento

Lugar de Nacimiento

Est. Civil

Cred. Cívica Céd. Identidad

Otros Documentos

Ocupación

Padre

Madre

Domicilio Av. 18 de Julio 1628 Ciudad Montevideo

Otros datos

CHIESA Hnos. Ltda. - 2.500 - 9/75

FICHA COMPLEMENTARIA FE2

DOCUMENTO		144654 ANTECEDENTES
Fecha	Origen	
14.7.75	D. 1268	Figura en una nómina de personas receptoras de material de propaganda marxista.- Evaluación B-2.-(I).-

SERVICIO DE INTELIGENCIA
División I
(Seguridad)

MINISTERIO DE DEFENSA NACIONAL
SERVICIO DE INFORMACION DE DEFENSA
M / F
L. 144654

B-3

Sección "A"
Act. Ant. Nac.
Ficha N.º [redacted]

Nombres y Apellidos: TAROCO LIMA, Severino

Foto

Fecha de Nacimiento:

Lugar de Nacimiento:
(País - Ciudad o Localidad - etc.)

Cred. Civ.: Serie N.º Ced. Identidad:

Otros documentos:
(Pasaporte - Libreta Enrolam. - etc.)

Domicilio: Tacuarembó Catalina 288.-
(Ciudad o Localidad) (Calle) (N.º) (Telef.)

Filiación
- Edad Aparente Color del Cutis
- Color del Cabello Estatura Aproximada
- Complexión Aspecto Social
- Señas particulares [redacted]

Ficha confeccionada en Montevideo el 6 de junio de 1963.-

144654

54

ACTIVIDADES

(1) Laborales: Profesión **Escribano** Lugar de trabajo .....

Cargo ..... Antigüedad .....

Otras Actividades .....

.....

(2) Políticas: Ideología **Comunista** Actuación .....

Antecedentes .....

Antecedentes familiares .....

(3) Sociales: Estado Civil ..... Religión ..... Figuración .....

Grado Instrucción ..... Lugares que frecuenta .....

(4) Económicas: Situación ..... Capital aprox. ..... Vehículo ..... marca y N.o

Otros datos .....

Datos Complementarios .....

Apreciación Personal Gral. .....

.....

.....

FICHA COMPLEMENTARIA **TAROCO LIMA, Severino** 15

Documento		144654 Antecedentes
Fecha	Origen	
13-X-1950.	**"Verdad"**	**- Simpatizante comunista. Firmó el llamamiento de Estocolmo.-**
17-X-1958.	**"El Popular"**	**- Firmante de un manifiesto de 200 intelectuales en el que se invita a votar por el partido comunista en las elecciones del año 1958..**
17-V-1962.	**Inf.Div.I.-**	**- Firmante de una declaración de Profesionales Universitarios en apoyo a la Revolución Cubana.-**
Año 1962.	**Lista del FIDEL.-**	**5to.Titular a la Junta Departamental de Tacuarembó.-**
		Firmó declaración de Profesionales Universitarios de apoyo a Cuba.
6.X.962	Marcha	Firmante de un manifiesto del Movimiento de Trabajadores de la Cultura (integrantes del FIDEL)
		Firmó manifiesto de MIL CIEN INTELECTUALES DEL FIDEL
Año 1964.	3-73(64)-D-1.-	- Sindicado como comunista por la Policía de Tbó. domiciliado en la calle Catalina Nº 288.-
15/VI/966	77/15	Suscriptor de propagnada comunista distribuída por Editorial Pueblos Unidos.
		Domicilio- Dr. Catalina 284 - Tacuarembó
12-XII-966.-	77/205.	Es hermano de Aristételes TAROCCO LIMA,y aparentemente también es Escribano,que vive en Tacuarembó.- F.6

FICHA COMPLEMENTARIA

Documento		144654 Antecedentes
Fecha	Origen	
8/VI/1966 10/X/68	B.51/D.2 B.51/8	-Sindicado como comunista, integrando el FIDEL de Tacuarembó.- EG
13.8.77	Doc. 0834	Año 1962-Firmante de un manifiesto de Profesionales Universitarios ante la situación Cubana. Eval. A-2 (BB).-

15/VIII/73

PE

MINISTERIO DE DEFENSA NACIONAL 144655-6
S. I. D.

Dep. 1 Sec. 1
Sub-Secc. A/N F.1
Ficha Nº..... Confec.....

TAROCO PAZ (5) — Sonia Noemí (6) ①
Apellidos — Nombres

DOCUMENTOS: C/C. AUB 5032 (7) — C/I 804.981 (8)
Serie Nro. — Nro. Dpto.

OTROS DOC. .....
Pasaporte Lib. Enrol. etc.

NACIMIENTO: .....
Fecha Lugar

DOMICILIO: .....
Calle Nro. Teléf. Ciudad o Localidad

PROFESION U OCUPACION: Funcionaria del SIE ②

LUGAR: ..... CARGO: .....

IDEOLOGIA POLITICA: ..... CLASIFICACION: .....

DATOS COMPLEMENTARIOS: casada — Dr. Fosalba ⑤
Est. Civil Cónyuge Hijos

Cnel. TAROCO (padre) ④
Otros familiares

Fecha	Documentos	144655 ANTECEDENTES A REGISTRAR	FS-2
14/8/73	Inf.Direc.	-Activa simpatizante de los Tupamaros,al extremo de que el marido quiere irse del país como única solución a su problema. Indica ① al ④. (D)Evaluación:6-3	
	.....		
22/07/82	.....	-MEMO. (A) No. 1494/82 PARA EL S.I.E. (P)	
12/07/82	D.16759	-Indica del (5) al (8). (P)	
		-Es de haver constar, que fue consultada la fuente, para la ampliación de la información, se constató que no existe documentación que respalde dicha información. (P)	

JUNTA DE COMANDANTES EN JEFE

S. I. D.

144656-6

E

51

Dep. I Sec. I

Sub Secc. I/N

Ficha Nro. ____ Confec. 8/9/77

TAROCCO COSTA (1) Waldemar C

Apellidos Nombres

DOCUMENTOS: C/C BUA-14767 (2) C/I. 1.418.667 (MDEO) (5) 14.767 (RIVERA) (4)

Serie Nro. Nro. Dpto.

OTROS DOC. .....

Pasaporte Lib. Enrol. etc.

NACIMIENTO: .....

Fecha Lugar

DOMICILIO: J. Cancela 781 (3) RICHMOND 4931 (MDEO) (7)

Calle Nro. Teléf. Ciudad o Localidad

PROFESION U OCUPACION: JORNALERO CONSTRUCCION (6)

LUGAR: ..... CARGO: .....

IDEOLOGIA POLITICA: ..... CLASIFICACION: .....

DATOS COMPLEMENTARIOS: ESPOSA NIDIA MARIA LOPEZ (5) [redacted]

Est. Civil Cónyuge Hijos

.....

Otros familiares

Fs 2

Fecha	Documentos	144656 ANTECEDENTES A REGISTRAR
20/5/77	D.0475 PME.	-Figura en una nómina de privados de libertad en el ambito del Ejercito el 6/8/976. Lugar de Reclusión: EMR.1 Eval. A-1 (MM).-
20/5/77	Doc.0475 PME (B)	6/8/76. Detenido el 3/5/74. Procesado. Eval.A-1.- (1).
16.02.82	D. 5757/ 42	-Figura en una relacion de la Corte Electoral, de ciudadanos inscriptos en el Registro Civico Nacional, que se encuentran comprendidos en el Art. 1, Literal "B" del Acto Institucional No. 4, con prohibicion de ejercer el derecho de voto. (Procesados por delitos de "Lesa Nacion").EVALUACION A-1(VL) Indica (/) (2)(3)
~~16.02.82~~	~~D.6004/81/~~	~~-Se encuentra comprendido en el Art.1o. literal b) del Acto Institucional No.4,por haber sido procesado el / / por los delitos previstos en. C.P.M.~~ ~~C.P.C.~~ ~~EVALUACION A-1 (LA)~~
23.6.83	0663/80 pag.9	-16.6.80-Recluso Nº 1614, es visitado en el EMR.1 por BALAC Lourdes(suegra),Luis LOPEZ(suegro)Eval:A-1(M).-

FECHA	DOCUMENTOS	TAROCO COSTA, 144656 ANTECEDENTES A REGISTRAR Baldemar
11.1.83	23598	13.12.82:En circunstancias en que los representantes del Secretario General de la O.N.U.,Dr. Rafael RIVAS POSADA y el Sr. Aleksander MARTINOVICH, visitaron el EMR 1, tuvieron oportunidad de entrevistarse con el causante en su propia celda, donde dialogaron brevemente.-Eval.A-1.(TJ)
10.2.83	D.24324 pág 079	FECHA DE DETENIDO: 3.5.74, UNIDAD CAPTORA: USCEL, CONDENADO: 18 años, Art.60(V),60(XII)num.1,2,60(I) Nal.6,60(XII) CPM;344,2,341,294,5,344,166,288,289,209,61 y237 CPO.-Eval. A-1.-(FE)
15.7.83	24746/83 Pág.038	-03.03.83-Figura en una relación procedente de la P.M.E. de detenidos en el E.M.R.1.Detenido el 03.05.74, Perteneciente al M.L.N.- Indica (4) EVAL:A-1 (Q)
15.7.83	18378/82	-02.09.82-Ficha del E.M.R.1, establece:Detenido el 03.05.74 Procesado por:Art.60(V) C.P.M., 61 y 344 C.P.O.A rt.62 y 344 CPO, Art.61, 242, 243, 209, 281, 56, 5 y 344, 166 y 56 y 344, Art.61 y 237 del CPO.Perteneciente al M.L.N.- Indica del (5) al (8) EVAL:B-2 (Q)

FECHA	DOCUMENTOS	144656 ANTECEDENTES A REGISTRAR
19.3.84	040153/001	-9.2.979: Se encuentra recluido en el EMR No.1. Su esposa Nibia LOPEZ se encuentra recluida en el EMR No.2 Eval. A-1 (TL).-
2.4.84	1513/79 Pág.27	3.5.74:Detenido,S,1ra.I.:15a.P.,MSE de 2 á 4 años,Juez 1ra. I.4°Turno,16.8.79:Condenado a 18 años de Prisión.- Eval:A-1(AD)

MINISTERIO DE DEFENSA NACIONAL

S. I. D.

144657 4

Dep. 1 Secc. I

Sub-Secc. G

Ficha N.o ..... Confec. 27/1/72

51

TAROE (Apellidos) Mario (Nombres)

DOCUMENTOS: C/C ..... (Serie) ..... (N.o) C/I ..... (N.o) ..... (Dpto.)

OTROS DOC. ..... (Pasaporte) ..... (Lib. Enrol.) ..... (etc.)

NACIMIENTO ..... (Fecha) ..... (Lugar)

DOMICILIO: ..... (Calle) ..... (N.o) ..... (Teléf.) (Trinidad) FLORES.- (Ciudad o Localidad)

PROFESION U OCUPACION: .....

LUGAR: ..... CARGO: .....

IDEOLOGIA POLITICA Demócrata CLASIFICACION DIRIGENTE.-

DATOS COMPLEMENTARIOS ..... (Est. Civil) ..... (Conyuge) ..... (Hijos)

..... (otros familiares)

Fecha	Documentos	144657 ANTECEDENTES A REGISTRAR	F.2
25.I.72.	B31.D2.-	Vocal de la Comisión de la Cooperativa de viviendas de Flores (COVIF), de orientación Demócrata, V.-	

SERVICIO DE INFORMACION
DE DEFENSA
Dep. I

MINISTERIO DE DEFENSA NACIONAL
SERVICIO DE INFORMACION DE DEFENSA
M/F
144658-2

B.1
..... Sección
Act. Ani. Nac.
Ficha Nº ~~0 4 6 0~~

Nombres y Apellidos: TAROTUT Juan

Fecha de Nacimiento: .....

Lugar de Nacimiento: .....
(País - Ciudad o Localidad - etc.)

Cred. Cív.: Serie ..... Nº ..... Ced. Identidad: .....

Otros documentos: .....
(Pasaporte - Libreta Enrolam. - etc.)

FOTO

Domicilio: Montevideo (Ciudad o Localidad) Luis P. Ponce (Calle) 1331 (Nº) (Teléf.)

Filiación

Edad aparente ..... Color del Cutis .....

Color del Cabello ..... Estatura Aproximada .....

Complexión ..... Aspecto Social .....

Señas particulares .....

.....

Ficha confeccionada en Montevideo el 20 de octubre de 1966.-

144658

05 2

ACTIVIDADES

(1) **Laborales:** Profesión ..... Lugar de trabajo .....

Cargo ..... Antigüedad .....

Otras Actividades .....

.....

(2) **Políticas:** Ideología ..... Actuación .....

Antecedentes .....

Antecedentes familiares .....

(3) **Sociales:** Estado Civil ..... Religión ..... Figuración .....

Grado Instrucción ..... Lugares que frecuenta .....

(4) **Económicas:** Situación ..... Capital aprox. ..... Vehículo .....
marca y Nº

Otros datos .....

Datos Complementarios .....

Apreciación Personal Gral. .....

.....

.....

TAROTUT FICHA COMPLEMENTARIA Juan

Documento		144658 Antecedentes
Fecha	Origen	
23/VIII/966	B-77-D-131	Domiciliado en Luis P. Ponce No.1331, de la Ciudad de Montevideo.- Figura en una relación de personas las cuales están vinculadas al "Instituto Cultural Uruguay China (I.C.U.CH.), del cual es suscriptor de material de propaganda.-

SERVICIO DE INFORMACION
DE DEFENSA
Dep. 1

14 4 6 59 - Confeccionado el 15 NOV. 1973

V A R I O S

F O T O

Apellidos TARRAB COHEN

Nombres Sofía

Fecha de Nacimiento

Lugar de Nacimiento

Est. Civil

Cred. Cívica — Céd. Identidad

Otros Documentos

Ocupación Tienda "VICTORIA"

Padre

Madre

Domicilio — Ciudad Nueva Helvecia.

Otros datos

FICHA COMPLEMENTARIA

Fs. 2

DOCUMENTO		144659 ANTECEDENTES
FECHA	ORIGEN	
2 /5/72	Doc. 803	-Figura en una relación de personas simpatizantes del Frente Amplio, en Nueva Helvecia.-(H).
14/2/72	Doc.170	-Indica Doc.anterior.-(H).
31/5/72	Doc.1232	-Figura en una "lista negra" de personas de Colonia Suiza, a los cuales se les imputa ser comunistas.(F.6).- (H).

F. 1

SERVICIO DE INFORMACION DE DEFENSA

Dep. 1

144660-8

Confeccionado el 8 de Julio de 1970

VARIOS

FOTO

Apellidos TARRACO

Nombres Enrique A.

Fecha de Nacimienlo

Lugar de Nacimiento

Est. Civil

Cred. Cívica Ced. Identidad

Otros Documentos

Ocupación Bancario

Padre

Madre

Domicilio José Benito Lamas 2716 Ciudad Montevideo

Otros datos

[illegible]

F 2

FICHA COMPLEMENTARIA

DOCUMENTO		144660 ANTECEDENTES
Fecha	Origen	
10/VIII/68	B.18-D.37	- Figura en documentación que le fuera incautada a Omar Mangarelli mientras se encontraba detenido en el Grupo de Artillería N°5.-

F 1

MINISTERIO DE DEFENSA NACIONAL

Dep. I Secc. I

S. I. D. 144661-6 Sub-Secc. G

Ficha Nº ..... Confec. 17.10.68

TARRADAS Apellidos **José M.** Nombres

DOCUMENTOS: C|C ..... Serie Nº C|I ..... Nº Dpto.

OTROS DOC.: ..... Pasaporte Lib. Enrol. etc.

NACIMIENTO: ..... Fecha Lugar

DOMICILIO: ..... Calle Nº Telef. Ciudad o Localidad

PROFESION U OCUPACION: Empleado de la Usina Nº2 de Conaprole.-

LUGAR: ..... **CARGO** .....

IDEOLOGIA POLITICA ..... **CLASIFICACION** .....

DATOS COMPLEMENTARIOS ..... Est. Civil Conyuge Hijos

..... otros familiares

FECHA	DOCUMENTOS	144661 ANTECEDENTES A REGISTRAR	F. 2
III.F.94		Operario Cabecilla del Sindicato.-	

MINISTERIO DE DEFENSA NACIONAL
S. I. D.

144662-4

Dep. I Sect. I
6 MAYO 1977
Sub Secc. G
Ficha Nro. ..... Confec. .....

TARRADAS LAINO — Pedro
Apellidos — Nombres

DOCUMENTOS: C/C BZB 26371 — C/I. 385.207.-
Serie Nro. — Nro. Dpto.

OTROS DOC. .....
Pasaporte — Lib. Enrol. — etc.

NACIMIENTO: .....
Fecha — Lugar

DOMICILIO: Mecenas 1340 Ap.2 .-
Calle — Nro. — Teléf. — Ciudad o Localidad

PROFESION U OCUPACION: Funcionario de COOPTROL .-

LUGAR: ..... CARGO: .....

IDEOLOGIA POLITICA: ..... CLASIFICACION: .....

DATOS COMPLEMENTARIOS: .....
Est. Civil — Cónyuge — Hijos

.....
Otros familiares

Fecha	Documentos	144662 ANTECEDENTES A REGISTRAR	F 2
14.3.77	-D.0236-	Figura en una relación de personal comunista y activista de la Cooperativa de Troley-Bus(COOPTROL)que no se puede determniar su ideología y actividades políticas-gremiales. Es de hacer notar que personal de esta Cooperativa,proviene de la I.M.M. y pertenecían a A.D.E.O.M.(Asociación de Empleados y Obreros Municipales).- Personal sindicado como comunista,estaría realizando un complot que ha nacido fuera de la mencionada Cooperativa .- (Información sin evaluar).- (V)	

FOJA - 1 F.

MINISTERIO DE DEFENSA NACIONAL
S. I. D.

144663-2

Mdeo., 11 de Mayo de 1971.-

Dep. I E Secc I
Sub-Secc. A/N
Ficha N.o ... Confec.

TARRAGO Américo
Apellidos Nombres
(a) "Pinguino" (1) "Zoilo" (3)

DOCUMENTOS: C/C ... Serie ... No C/I 1.495.680.- N.o Dpto.

OTROS DOC. ... Pasaporte Lib. Enrol. etc.

NACIMIENTO 29 de Agosto -52. Montevideo
Fecha Lugar

DOMICILIO: Magallanes 1304 99.45.97.
Calle N.o Telef. Ciudad o Localidad

PROFESION U OCUPACION: Est. UTU.

LUGAR: ... CARGO: ...

IDEOLOGIA POLITICA ... CLASIFICACION Ex-Tupamaro M.L.N.(2)

DATOS COMPLEMENTARIOS Concubina Ana María TUFFANO
Est. Civil Conyuge Hijos

MADRE, Leontina TARRAGO
Otros familiares

Fecha	Documentos	144663 ANTECEDENTES A REGISTRAR FOJA - 2
31/X/70	Listas(JM)-	Fue procesado en la fecha por el delito: "Asociación para delinquir".- Por confeccion de explosivos.
26/X/71	29/213	**Internado en el CGIOR d esde el 12/V/971. (M)**
5-1-72	67	Fue´internado en PUNTA DE RIELES el 13-5-71 y slio´para Chile el 24-Nov-71- Wilmar OLIVERA (abog- visita profesional) 'AA)
31/10/72.	Doc.3904.	**Partió para CHILE el día 25/11/71.(bb).**
1973	Informe Dirección.-	**- Estuvo en Cuba junto con varios sediciosos presumiblemente para realizar cursos sobre guerrillas,inteligencia,comunicaciones y técnica de lucha urbana.-(C.C)**
3/1/75	Doc.3314	**- Fué a Cuba a fines de enero o principios de febrero del 73 dónde hace cursos de tiro,etc. Luego se integra al Grupo Militar de la Regional Buenos Aires. Cuándo no hace nada lo encuadran en la "rural ",pero no se aguanta y va a una "Colonia".No integraría más el M.L.N. pues tiene un problema mental.Es uno de los tantos para quedarse en Cuba.- Indica (I).- (C.C)**
10.5.76	D.0644	
23.9.83	16662/82 Pag.15	- 14.6.82; El M. de RR.EE. a través del Consulado Uruguayo en Estocolmo, niega autorización para renovar o expedir pasaporte al causante. Eval.Al.-(Y)

TARRAGO ALBERICO

FICHA COMPLEMENTARIA FOJA -3

DOCUMENTO		14683 ANTECEDENTES
Fecha	Origen	
17/12/75	D.2117	Afiliado a la Seccional Cordón de la proscripta U.J.C. con el No.14.621 de acuerdo a una lista de integrantes de la misma, recientemente capturada en un "berretín" del domicilio de MARIA DEL ROSARIO GONZALEZ SCAYOLA DE FERNANDEZ.- Eval. A-1 (J)
12.4.83	25365/111 y 112.	-Indica ídem documentos: Fichas JEM/970, 79-213/971, 67/972, Inf. Dirección/973 y 3314/975. Indica (2). (M) 1971/1978: En información referente al M.L.N., obtenida por el Dpto.III/SID en este período, se establece: Existen indicios de que se encontraría en Europa. Según "JUAN" (Podría tratarse de Felix MAIDANA BERTIN, Daniel ASTAPENKO KARPEITSCHIK, Luis Eduardo ANDREOLO SOSA o Alberto Ulises COSTA BARRILERO) Eval.A-2.- (SM)
7.6.84	840371m/5	28.5.84:En la fecha se establece que figura en una relación de personas radicadas en Suecia, que han firmado las cuadernetas del "Proyecto de Reforma Constitucional" promovido por el Partido Nacional.-Eval. A-1,-(FE)

9/3/72 P.E. E-1

MINISTERIO DE DEFENSA NACIONAL
S. I. D.

Dep. I Secc I
Sub-Secc. A/N
Ficha No. ..... Confec. .....

144664-0

TARRAGO SACCO (Apellidos) FRANCISCO LUIS (Nombres)

DOCUMENTOS: C/C ..... (Serie, N.o) C/I ..... (N.o, Dpto.)

OTROS DOC. ..... (Pasaporte, Lib. Enrol., etc.)

NACIMIENTO ..... (Fecha, Lugar)

DOMICILIO: ..... (Calle, N.o, Teléf, Ciudad o Localidad)

PROFESION U OCUPACION: .....

LUGAR: ..... CARGO: .....

IDEOLOGIA POLITICA ..... CLASIFICACION

DATOS COMPLEMENTARIOS ..... (Est Civil, Conyuge, Hijos)

[redacted]

..... (Otros familiares)

FS 2

Fecha	Documentos	ANTECEDENTES A REGISTRAR
		144664
25/2/72	266	Detenido en virtud de que se le encontro en su poder un croquis de cierta zona de Montevideo,(H.H.)
26.2.72 SU?I 105	2176	Personal del Reg.Cab.9 detuvo en Bvar España y Libertad quien tenía en su poder un croquis de cierta zona de Montevideo,expresando que lo usa en sus tareas como vendedor de la empresa Olmos de Montevideo.(DD).-

JUNTA DE COMANDANTES EN JEFE 144665-7

S. I. D.

Dep. I V Secc. I

Sub Secc. A/N

Ficha Nº ..... Confec. 16.11.81

F1

TARRAGO VIGIL — Luis María

Apellidos — Nombres

DOCUMENTOS: C/C ..... Serie ..... Nº ..... C/I. ..... Nº ..... Dpto.

OTROS DOC. ..... Pasaporte ..... Lib. Enrol. ..... etc.

NACIMIENTO: ..... Fecha ..... Lugar

DOMICILIO: ..... Calle ..... Nº ..... Teléf. ..... Ciudad o Localidad

PROFESION U OCUPACION: Jefe de la Oficina de la Junta Electoral de la Ciudad de Colonia

LUGAR: ..... CARGO: .....

IDEOLOGIA POLITICA: ..... CLASIFICACION: .....

DATOS COMPLEMENTARIOS: ..... Est. Civil ..... Cónyuge ..... Hijos

..... Otros familiares

Fecha	Documentos	144665 ANTECEDENTES A REGISTRAR	F. 2
10.11.81.	Doc.9399	Según P.E.I. No. 047/981 se establece que el causante en oportunidad de encontrarse en un bar del Club Uruguay, sito en la ciudad de Artigas, con un grupo de personas; realizaban comentarios políticos. En el transcurso de esta conversación se destacaban los comentarios agraviantes contra el actual proceso y actuación de las FF.AA. El causante expresaba que conocía a una profesora de Secundaria que por haber discrepado con medidas dispuestas por el CONAE, el cual había manifestado que a esas personas habría que levantarles un monumento por tener la valentía de oponerse al régimen.- Eval.B-2.- (FE)	

Imp. Nacional 716/79

F.1

JUNTA DE COMANDANTES EN JEFE

S. I. D.

VARIOS

144600-5

Dep. I Secc. I

Sub Secc. A/N

Ficha N.° ..... Confec 30.8.83

TARRAGONA — Apellidos

Blanca Margarita — Nombres

DOCUMENTOS: C/C. ..... Serie ..... N.° ..... C/I. ..... N.° ..... Dpto. .....

OTROS DOC. ..... Pasaporte ..... Lib. Enrol. ..... etc. .....

NACIMIENTO: 27 años (1983) — Fecha

Uruguay — Lugar

DOMICILIO: ..... Calle ..... N.° ..... Teléf. Fray Bentos — Ciudad o localidad

PROFESION U OCUPACION: .....

LUGAR: ..... CARGO: .....

IDEOLOGIA POLITICA: ..... CLASIFICACION: .....

DATOS COMPLEMENTARIOS: soltera — Est. Civil ..... Cónyuge ..... Hijos .....

..... Otros familiares

Fecha	Documentos	144666 ANTECEDENTES A REGISTRAR Fs. 2
30.8.83	29566/13 al 15	14.7.83 - Detenida por hallarse presumiblemente vinculada al consumo de drogas. Interrogada manifiesta conocer a los adictos y los lugares por estos utilizados para el consumo. Al no haberse podido comprobar su vinculación con las drogas fue puesta en libertad. Eval: A-1 (00)

SERVICIO DE INFORMACION
DE DEFENSA
Dep. I

144667-3

F 1

Ficha Nº ..... confeccionada el 18-III-1968

Sección .....

FOTO

Apellidos TARRAGO

Nombres Milton Américo

Fecha de Nacimiento: 15 años

Lugar de Nacimiento: Uruguay

Cred. Cív.: ..... Ced. Identidad: .....

Prontuario: ..... F. Censal: .....

Padre: .....

Madre: .....

Domicilio: Magallanes 1304 Ciudad: Montevideo

Otros datos (Documentos y señas personales) Soltero.-

.....

.....

OCR

2 Form. 3

FICHA COMPLEMENTARIA

Documento			ANTECEDENTES
Nº	Fecha	Origen	144667 F 2
	20-X-967	B9-D2	-Detenido por participar en una Manifestación relámpago contraria a las Medidas Prentas de Seguridad.-

F 1

MINISTERIO DE DEFENSA NACIONAL

S. I. D.

144668-1

Dep. I Secc. I

Sub-Secc. **A/N**

Ficha Nº ..... Confec. .....

TARRAGONA — Apellidos

Carlos María — Nombres

DOCUMENTOS: C|C ① MCA 1899 — Serie Nº — C|I ..... — Nº — Dpto.

OTROS DOC.: ..... — Pasaporte — Lib. Enrol. — etc.

NACIMIENTO: ..... — Fecha — Lugar

DOMICILIO: ③ San José entre Salto y Soriano — Calle — Nº — Telef. — Soriano — Ciudad o Localidad

PROFESION U OCUPACION: .....

LUGAR: ..... **CARGO** .....

IDEOLOGIA POLITICA ..... **CLASIFICACION** ② FIaL

DATOS COMPLEMENTARIOS .....

Est. Civil [redacted] Conyuge Hijos

..... otros familiares

Ficha confeccionada en Montevideo el 5 de didiembre de 1969

B-2

FECHA	DOCUMENTOS	144668 ANTECEDENTES A REGISTRAR
12-IV-67	19-12	Delegado de mesa del FIdeL en las elecciones de 1966 en Colonia. Indica-①-②-③

MINISTERIO DE DEFENSA NACIONAL

S. I. D.

144669-R

F. 1

Dep. I Secc. I

Sub-Secc. G

Ficha Nº ..... Confec. 17.10.68

TARRAGONA — Julian

Apellidos — Nombres

DOCUMENTOS: C|C ..... Serie ..... Nº ..... C|I ..... Nº ..... Dpto.

OTROS DOC.: ..... Pasaporte ..... Lib. Enrol. ..... etc.

NACIMIENTO: ..... Fecha ..... Lugar

DOMICILIO: ..... Calle ..... Nº ..... Telef. ..... Ciudad o Localidad

PROFESION U OCUPACION: Obrero Molinero

LUGAR: ..... CARGO .....

IDEOLOGIA POLITICA ..... CLASIFICACION .....

DATOS COMPLEMENTARIOS ..... Est. Civil ..... Conyuge ..... Hijos

..... otros familiares

FECHA	DOCUMENTOS	144669 ANTECEDENTES A REGISTRAR	F2
2.X.59 del Bn.I.5.	Of.7/59.	Simpatizante comunista y miembro del Sindicato Obrero del Molino Industrias Harineras de Dolores Dpto. de Soriano.-	

MINISTERIO DE DEFENSA NACIONAL
SERVICIO DE INTELIGENCIA
SERVICIO DE INFORMACION DE DEFENSA
M / F

F.3 [illegible]

144669

FOTO

Fecha Montevideo, 19-octubre-1959

Ficha

Nombre TARRAGONA, Julian.

Nacionalidad

Profesión o actividad Obrero molinero.

Lugar de nacimiento

Documentos que posee

Domicilio Teléf.

F I L I A C I O N

Edad aparente color del

cutis de los cabellos

estatura aspecto social

señas particulares

[illegible]

	Fecha	Contenido
1)	2.X.959.	Of.7/959 del Bn.I.5.-

144669 B.4

Lugar donde frecuenta

afiliado a

actividad politica y donde actúa

COMUNISMO.

Antecedentes policiales

vehiculos que posee o que guía

nombre y número de

personas que forman su familia

DATOS COMPLEMENTARIOS

1) Simpatizante comunista y miembro del Sindicato Obrero del Molino Industrias Harineras, de Dolores, Dpto.de Soriano.-

SERVICIO DE INFORMACION
DE DEFENSA
Dep. I

144670-7

103

E.1

Sección "G"
Gremios
Ficha Nº [redacted]

Nombres y Apellidos: TARRECH Cirio

Fecha y Lugar Nac.:

Cred. Cív.: Serie ..... Nº ..... Ced. Identidad:

Otros documentos:
(Pasaporte - Libreta Enrolam. - etc.)

Domicilio:
(Ciudad o Localidad) (Calle) (Nº) (Teléf.)

Profesión:

Cargo y Lugar:

Ideol. Política: Actuación: DIRIGENTE de la Unión de Instal
dores Sanitarios del Uruguay

Datos Complementarios:

Apreciación General:

[redacted]

Ficha confeccionada: Montevideo, 5 de junio de 1967

Foto

FICHA COMPLEMENTARIA

F.2

Documento		144670 ANTECEDENTES
Fecha	Origen	
17-4-67	"El Plata"	-Integrante de la Comisión Directiva de la Unión de Instaladores Sanitarios del Uruguaya para el período de 1967

F-1

JUNTA DE COMANDANTES EN JEFE
S. I. D.

VARIOS 144671-5

Dep. I Secc. I

Sub. Secc. [redacted]

Ficha N.º ..... Confec. 26.11.82

TARRECH ..... Leopoldo .....
Apellidos Nombres

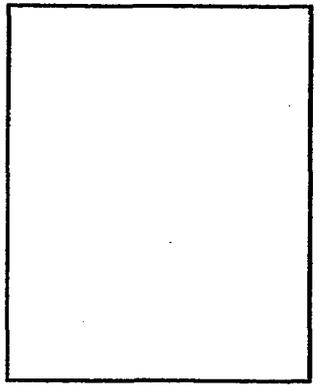

DOCUMENTOS: C/C ..... C/I. .....
Serie N.º N.º Dpto.

OTROS DOC. .....
Pasaporte Lib. Enrol. etc.

NACIMIENTO: .....
Fecha Lugar

DOMICILIO: .....
Calle N.º Teléf. Ciudad o Localidad

PROFESION U OCUPACION: .....

LUGAR: ..... CARGO: .....

IDEOLOGIA POLITICA: ..... CLASIFICACION: .....

DATOS COMPLEMENTARIOS: .....
Est.Civil Cónyuge Hijos

.....
Otros familiares

Fecha	Documentos	144671 ANTECEDENTES A REGISTRAR	F-2
20.9.82 R.E.	D.19475 9179	19.1.968- "El Popular" : Se adhiere a la celebración del XI aniversario de "EL POPULAR".- EVAL.F-6.- (L) (XX).-	

11111

JUNTA DE COMANDANTES EN JEFE

S. I. D.

144672-3 C/G

F. 1

Dep. I Secc. I

Sub Secc. A/N

Ficha Nº ..... Confec 8.3.83

TARRECH MIRANDA (Apellidos) Leopoldo Pedro (Nombres)

DOCUMENTOS: C/C. L.B.D. 6564 (Serie / Nº) C/I. 2.589.698-9 Paysandú (Nº / Dpto.)

OTROS DOC. ..... (Pasaporte / Lib. Enrol. / etc.)

NACIMIENTO: 35 años en 1982.- (Fecha / Lugar)

DOMICILIO: Las Piedras (Calle) ..... (Nº) ..... (Teléf.) YOUNG (Ciudad o Localidad)

PROFESION U OCUPACION: Maestro

LUGAR: Partido Colorado CARGO: .....

IDEOLOGIA POLITICA: Pacheco-Cravioto Nov/982 CLASIFICACION: CONVENCIONAL

DATOS COMPLEMENTARIOS Casado (Est. Civil) ..... (Cónyuge) ..... (Hijos)

..... (Otros familiares)

Fecha	Documentos	144672 ANTECEDENTES A REGISTRAR Fs. 2
[illegible]	23691/074	Electo Titular del Organo Deliberante Nacional del Partido COLORADO por el Departamento de RIO NEGRO Hoja de Votación L.A.G. de acuerdo al resultado de las Elecciones Internas de los Partidos Políticos habilitados, efectuadas el 28-XI-82. — Eval. A-1 (XX).
24/3/83	24966/83 PAG.020 (DO)	17.1.83-En la fecha se realizó la proclamación Oficial de los 100 Convencionales Departamentales del Partido Colorado del Dpto. de Rio Negro de acuerdo al resultado de las elecciones internas celebradas el 28.11.80 entre los cuales figura el causante por la lista LAD.-EVAL.A-1 (K)
6.6.83	27014/4	30.4.83 - Fue electo junto a otras personas para integrar el Comité Ejecutivo Departamental del Partido Colorado en Río Negro, en representación de la lista 123. Eval:A-1 (CC)
5.7.83	24701/15	3.3.83. En la fecha se establece que figura como candidato de la lista 123 "Unión Colorada y Batllista" para la elección del Comité Ejecutivo Nacional del P.Colorado en el 16 mo. lugar de lossuplentes.Eval.A-1.(ME)
3.4.84	33090/43	Integra en calidad de Titular el Organo Ejecutivo Departamental del Partido Colorado por el Departamento de Rio Negro.- Eval.- (A-1) (K-1)

F 1

SERVICIO DE INFORMACION DE DEFENSA

144673-1

Dep. 1

Confeccionado el 17 Febrero de 1970.

VARIOS

FOTO

Apellidos TARRECH

Nombres Leopoldo Roberto

Fecha de Nacimiento 45 años (1968)

Lugar de Nacimiento Uruguay

Est. Civil Casado

Cred. Cívica: Céd. Identidad

Otros Documentos

Ocupación Chofer de la SHELL.

Padre

Madre

Domicilio Alerçón 1340 Ap.5 Ciudad Montevideo

Otros datos:

FICHA COMPLEMENTARIA

DOCUMENTO		ANTECEDENTES 144673 F. 2
Fecha	Origen	
2-VII-968	B72-D37 Parte 38	-Detenido en el Club del Ministerio de Ganaderia y Agriculture en vigencia del Decreto de Medidas Preventes de Seguridad.-

Fs. 1

JUNTA DE COMANDANTES EN JEFE
S. I. D.

144674-9

Dep. I Secc. 1
Sub Secc. A/N
Ficha Nro. ____ Confec. 5-7-78

TARRECH PEREZ — Yamandú
Apellidos — Nombres

DOCUMENTOS: C/C JDD- 3148 — C/I. 55.462 (Salto)(1)
Serie Nro. — Nro. Dpto.

OTROS DOC. ____
Pasaporte Lib. Enrol. etc.

NACIMIENTO: 7 de junio de 1935 (2) — 32 años (1967)
Fecha — Lugar

DOMICILIO: Uruguay 1680 (paysandú)(3) — Corrales 2842 Lasala y Vía Férrea
Calle Nro. Teléf. Ciudad o Localidad

PROFESION U OCUPACION: Electricista

LUGAR: A.N.C.A.P. Sec. 14a. — CARGO: ____

IDEOLOGIA POLITICA: ____ — CLASIFICACION: ____

DATOS COMPLEMENTARIOS:
Hijo de Américo y Blanca Rosa(4)

Cónyuge — Hijos

Otros familiares

Fs.2

Fecha	Documentos	144674 ANTECEDENTES A REGISTRAR
26-5-76	D.0723	Afiliado al Partido Comunista con el Nro. 27.177, fecha ingreso: 21.6.67, presentado por la Fed. A.N.C.A.P., seccional: A.N.C.A.P.- Eval: B-1 (M).-
31.1.84 Ficha No. ANCAP.-	D-16721 493	-Indica (1) al (4).-Eval.A-1.-(PP).-

SERVICIO DE INFORMACION
DE DEFENSA
Dep. I

144675-6

F-1

..... Sección
Act. Ant. Nac.
Ficha Nº .....

Nombres y Apellidos: TARRECHE
Wálter

FOTO

Fecha de Nacimiento: .....

Lugar de Nacimiento: .....
(País - Ciudad o Localidad - etc.)

Cred. Cív.: Serie ..... Nº ..... Ced. Identidad: .....

Otros documentos: .....
(Pasaporte — Libreta Enrolam. — etc.)

Domicilio: .....
(Ciudad o Localidad) (Calle) Nº Teléf

Filiación

Edad aparente ..... Color del Cutis .....

Color del Cabello ..... Estatura Aproximada .....

Complexión ..... Aspecto Social .....

Señas particulares .....

.....

Ficha confeccionada en Montevideo el 6 de agosto de 1969

Fórm. 1

144675

K 2

ACTIVIDADES

(1) **Laborales:** Profesión ..... Lugar de trabajo C.Pisos Parquet

Cargo ..... Antigüedad .....

Otras Actividades .....

.....

(2) **Políticas:** Ideología Comunista ..... Actuación U.J.C. .....

Antecedentes Círculo Luis Carlos Prestes(UJC)-Carnet No.2928-Ingresó 8/10/60

Antecedentes familiares .....

(3) **Sociales:** Estado Civil ..... Religión ..... Figuración .....

Grado Instrucción ..... Lugares que frecuenta .....

(4) **Económicas:** Situación ..... Capital aprox. ..... Vehículo .....
marca y Nº

Otros datos .....

Datos Complementarios .....

Apreciación Personal Gral. .....

.....

.....

TARRECHE Walter E 3

FECHA	DOCUMENTOS	144675 ANTECEDENTES A REGISTRAR
III/62		Mondel Nº 161 - Indica ① al ④
V/1962		Mondel Nº164 - Indica ⑤

F.1

SERVICIO DE INTELIGENCIA
División I
(Seguridad)

MINISTERIO DE DEFENSA NACIONAL
SERVICIO DE INFORMACION DE DEFENSA
M/F

Nr. 944676-4

Sección A.
Act. Ant. Nac.
Ficha N°

Nombres y Apellidos: TARSAGLIA de AGUIRRE, María L.-

Foto

Fecha de Nacimiento: .....

Lugar de Nacimiento: .....
(País - Ciudad o Localidad - etc.)

Cred. Civ.: Serie ..... N.° ..... Ced. Identidad: .....

Otros documentos: .....
(Pasaporte - Libreta Enrolam. - etc.)

Domicilio: .....
(Ciudad o Localidad) (Calle) (N.°) (Telef.)

Filiación

Edad Aparente ..... Color del Cutis .....

Color del Cabello ..... Estatura Aproximada .....

Complexión ..... Aspecto Social .....

Señas particulares .....

.....

Ficha confeccionada en Montevideo, el 17 de mayo de 1963.-

144676

Fs. 2

ACTIVIDADES

(1) Laborales: Profesión ..... Lugar de trabajo .....

Cargo ..... Antigüedad .....

Otras Actividades .....

.....

(2) Políticas: Ideología Comunista.- ..... Actuación .....

Antecedentes 1er. Suplente del 1er. Titular a la Junta Departamental de Canelones por el Fidel, a las elecciones de 1962.-

Antecedentes familiares .....

(3) Sociales: Estado Civil ..... Religión ..... Figuración .....

Grado Instrucción ..... Lugares que frecuenta .....

(4) Económicas: Situación ..... Capital aprox. ..... Vehículo ..... marca y N.o

Otros datos .....

Datos Complementarios .....

Apreciación Personal Gral. .....

.....

.....

SERVICIO DE INFORMACION DE DEFENSA
Dep. 1

144677 Confeccionado el 8/III/73

VARIOS

FOTO

Apellidos TABARES CARBONE

Nombres Sílvestre

Fecha de Nacimiento 7/X/924

Lugar de Nacimiento Montevideo.

Est. Civil

Cred. Cívica Céd. Identidad 517.990

Otros Documentos Reg. Fot. 1.903.250.

Ocupación Empleado del Frigorífico "CRUZ DEL SUR"

Padre Santiago

Madre Amelia

Domicilio Ródano Nº. 3391 Ciudad

Otros datos

CHIESA Hnos. Ltda - 8.000 - 3 - 72

FICHA COMPLEMENTARIA

F 2

DOCUMENTO		144677 ANTECEDENTES
Fecha	Origen	
5/II/73.....	D.6.....	Posee antecedentes por haber violado la ley de Salud Pública . Su coche matrícula 210.663, era conducido por Jorge Víctor Russo, para efectuar custodias callejeras a los integrantes de las distintas delegaciones que s que vinieron a Montevideo, con motivo del 37º Congreso del Partido Socialista. Las mismas se alojaban en el Parque Hotel . (R)

JUNTA COMANDANTES EN JEFE
Dep. 1

144678-0

F.1

Confeccionado el 4.9.76

V A R I O S

FOTO

Apellidos TARSILE BELTRAN de BORONET

Nombres Carmen

Fecha de Nacimiento

Lugar de Nacimiento

Est. Civil

Cred. Cívica Céd. Identidad

Otros Documentos

Ocupación

Padre

Madre

Domicilio Pablo de María 1457 -Pensión Ciudad

Otros datos

IMP. CHIESA Hnos. Ltda. 3.000 - 5 - 76

FICHA COMPLEMENTARIA

F.2

DOCUMENTO		144678 ANTECEDENTES
Fecha	Origen	
10.7.76 PD. 7 a 7	878	1.7.76 -Fue inspeccionado su domicilio por personal de la DNII arrojando resultados negativos.- (DD)

VARIOS

17 .06.82 F. 1

Dep. I Secc. I

Sub Secc. A/N

Ficha Nº ..... Confec. .....

JUNTA DE COMANDANTES EN JEFE
S. I. D.

144679-8

TARTABINO ..... Gioconda Teresa .....
Apellidos Nombres

DOCUMENTOS: C/C ..... C/I. .....
Serie Nº Nº Dpto.

OTROS DOC. .....
Pasaporte Lib. Enrol. etc.

NACIMIENTO: .....
Fecha Lugar

DOMICILIO: .....
Calle Nº Teléf. Ciudad o Localidad

PROFESION U OCUPACION: .....

LUGAR: ..... CARGO: .....

IDEOLOGIA POLITICA: ..... CLASIFICACION: .....

DATOS COMPLEMENTARIOS: .....
Est. Civil Cónyuge Hijos

.....
Otros familiares

Fecha	Documentos	144679 ANTECEDENTES A REGISTRAR E. 2
22.01.82	11.181	Autorizasele a expedir o renovar Pasaporte en el Consulado Uruguayo en Rio de Janeiro. Eval.:A-1.- (LA) (VL) (GM) (M)

VARIOS

20.07.82

F-1

JUNTA DE COMANDANTES EN JEFE
S. I. D.

144680-6

Dep. I | Secc. I | Sub. Secc. A/N

Ficha N.º ..... Confec. .....

TARTAGLIA (Apellidos) — Néstor (Nombres)

DOCUMENTOS: C/C ..... (Serie / N.º) C/I. ..... (N.º / Dpto.)

OTROS DOC. ..... (Pasaporte / Lib. Enrol. / etc.)

NACIMIENTO: ..... (Fecha / Lugar)

DOMICILIO: ..... (Calle / N.º / Teléf. / Ciudad o Localidad)

PROFESION U OCUPACION: .....

LUGAR: ..... CARGO: .....

IDEOLOGIA POLITICA: ..... CLASIFICACION: .....

DATOS COMPLEMENTARIOS: ..... (Est.Civil / Cónyuge / Hijos)

..... (Otros familiares)

Fecha	Documentos	144680 ANTECEDENTES A REGISTRAR	F. 2
07.07.82	16.626	Figura como Vice-Presidente de la Asociación Rural de Sarandí Grande. Eval:B-2.Indica ( ) ( ) ( ).(VL) (M).-	

F-1

JUNTA DE COMANDANTES EN JEFE

S. I. D. 144681-4

Dep. I VARTOS Secc. I

Sub Secc. A/N

Ficha No. ..... Confec. 23.5.83

TARTAYA VIERA ..... María Cristina .....
Apellidos Nombres

DOCUMENTOS: C/C. ..... **C/I.** .....
Serie No. No. Dpto.

OTROS DOC. .....
Pasaporte Lib. Enrol. etc.

NACIMIENTO: 28 años en 1972
Fecha Lugar

DOMICILIO: RUTA 1 Km. 56 (INDARAMO) ..... SAN JOSE .....
Calle No. Teléf. Ciudad o Localidad

PROFESIÓN U OCUPACIÓN: Labores y Estudiante de 5to. año. Liceo LIBERTAD

LUGAR: ..... **CARGO:** .....

IDEOLOGÍA POLÍTICA: ..... **CLASIFICACIÓN:** .....

DATOS COMPLEMENTARIOS Soltera .....
Est. Civil Cónyuge Hijos

.....
Otros familiares

FECHA	DOCUMENTOS	144681 ANTECEDENTES A REGISTRAR	E 2
23,5,83	26402/83 Pág.012.-	- Acta de fecha 28.04.72, la causante es interrogada con respecto a INDAGRO, lugar donde reside la misma nombrando entre los que vivían allí a Julio PORLEY, Ricardo BARBOZA, Susana DE LEON DE VERA, Rúben VERA, y José CAVALCANTTE.- Eval: 1-1.- (AA).-	

SERVICIO DE INFORMACION
DE DEFENSA
Dep. 1

14682 Confeccionado el 30 NOV. 1973 E-1

V A R I O S

F O T O

Apellidos TARTER NIETO

Nombres Damia Inés

Fecha de Nacimiento

Lugar de Nacimiento

Est. Civil

Cred. Cívica NHD 8.081 Colonia Ced. Identidad

Otros Documentos

Ocupación

Padre

Madre

Domicilio Carmelo-Colonia Ciudad

Otros datos

BAJA

FICHA COMPLEMENTARIA

DOCUMENTO		144682 ANTECEDENTES A-2
FECHA	ORIGEN	
12.7.72	Doc. 1987	Figura en una relación de personas que visitan al extremista Diego Tarter. ..qq.. Evaluación A-2

CONFECCIONADA EL 25.11.71 (F)

MINISTERIO DE DEFENSA NACIONAL
S. I. D.

(Alías CACHO)

144683-0

Dep. I Secc I
Sub-Secc. A/N
Ficha No. Confec.

TARTER NIETO (4) Diego
Apellidos Nombres

958.881 (8)

DOCUMENTOS: C/C BZB 37627 (6) C/I 1.436.003 (2)
Serie N.o N.o Dpto.

OTROS DOC.
Pasaporte Lib. Enrol. etc.

NACIMIENTO 3.1.50 Colonia (3)
Fecha Lugar

DOMICILIO: Camino Ariel 4372/ Ap. 1 (4) HUDSON 497 REQ.1355 TARTER,
Calle N.o Teléf.
Tel: 20.75.94 (Fabruca ISMA) (9) Propios y Las Diego

PROFESION U OCUPACION: maquinista de Fil de Polietileno (10)

LUGAR: Fabrica de Plásticos (11) CARGO:

IDEOLOGIA POLITICA CLASIFICACION MLN (Tupamaros)

DATOS COMPLEMENTARIOS soltero (12)
Est Civil Conyuge Hijos

Madre: Iris (5) HERMANOS: Susana, Luz Marina, Estela Maris (12)
Otros familiares

Fecha	Documentos	144683 ANTECEDENTES A REGISTRAR E.2
25.9.71	72/54	-Detenido conjuntamente con otros elementos sediciosos del grupo denominado "22 de diciembre" en el taller de la organización sito en Cno. Ariel 4372.-Procesado por el Juez de Instrucción de 4to. Turno quien le tipificó el delito de Asociación para delinquir y encubrimiento.-(F)
25/9/71	72.-144	Indica lo mismo que el documento 72.-54(EE)
11/III/ 1972	389	Liberado el 10/III/972 del Penal de P. Carreta, e internado bajo el régimen de M.P. de Seguridad.-
Abril/72	J.P.M.P.M. 928	-Indica:(1) -Continúa internado por hallarse comprendido dentro de las "MEDIDAS DEL ESTADO DE GUERRA".-(J).-
18.4.72 JPM PM	979 Anexo 3	Idem Doc. anterior.- (DD)
13/3/1972	Doc.2188	-Indica lo mismo que el documento Nro.389.-(C.C)
Set. 1972	3436 JPM PM	Remitido el 25 de Setiembre de 1971 por "Asistencia a la Asociación para delinquir";Recupere su libertad el 9 de Marzo de 1972.(DD)
23/10/72	D.3705.R.	D.Se encuentra detenido.- (II) Eval. A-2 (BB).-
16/11/72 Anex.1B	D.4466 P.P.I. E.M.G.E.	-Liberado bajo vigilancia por orden del Jefe del Bn.Ing.5, con fecha 11/11/72. Cada 10 días presentarse en Unidad.-(H)
14.8.73	Doc.2334	Indica lo mismo que el doc. anterior.--qq--

Diego PADILLA MELLO

FECHA	DOCUMENTOS	144083 ANTECEDENTES A REGISTRAR	E-3
21.11.77 PD. C a	1199	17.11.77 -Se hicieron diversas averiguaciones en las direcciones que posee a los efectos de realizar su captura; dando así cumplimiento a una orden emanada del JM de 1a. Instancia de 1er. Turno. Del transcurso de las mismas se obtuvieron resultados negativos. Es de hacer constar que se halla en el sistema de "Libertad Vigilada".- (DD)	
17.3.78	D. 0267	-Se requiere su captura por no comparecer al llamado de la Justicia Militar. Tiene cutis blanco, cabellos y ojos castaños.- (Y) Indica (2) al (5) - Requerido No. 1355.-	
23/4/81		-Se contestó por Memo.(A)Nº 595/81 a 2do. Sub-Director/SID (RR).-	
16.02.82	D. 5757/81/ 48	-Figura en una relacion de la Cortè Electoral, de ciudadanos inscriptos en el Registro Civico Nacional, que se encuentran comprendidos en el Art. 1, Literal "B" del Acto Institucional No. 4, con prohibicion de ejercer el derecho de voto. (Procesados por delitos de "Lesa Nacion").EVALUACION A-1(VL) Indica (6) (7)	
16.02.82	D.6004/81/	-Se encuentra comprendido en el Art.lo. literal b) del Acto Institucional No.4,por haber sido procesado el 26 IIX 1971 por los delitos previstos en. C.P.M. C.P.O. 152 EVALUACION A-1 (LA)	

FECHA	DOCUMENTOS	144683 ANTECEDENTES A REGISTRAR	F.4
16:3:84	8401107 Pag:1302	-Idem Doc. 72/71.- Eval:A-1.- Indica (9) al (13).-(SM).-	

FICHA CONFECCIONADA EL 25.11.71 (F)

MINISTERIO DE DEFENSA NACIONAL
S. I. D.

14684-8
(Alias JESUS)

E K-1

Dep. I Secc I

Sub-Secc. A/N

Ficha No. ..... Confec. .....

TARTER NIETO — Apellidos
Ramon Manuel — Nombres

DOCUMENTOS: C/C BZB 37311 (2) C/I 958.881 (4)
Serie — N.o — N.o — Dpto.

OTROS DOC. .....
Pasaporte — Lib. Enrol. — etc.

NACIMIENTO 33 años (1971)
Fecha — Lugar

HUDSON (3)

DOMICILIO: Sarandí 409 de la ciudad de Carmelo (1973)
Calle — N.o — Teléf

PROFESION U OCUPACION: .....

LUGAR: ..... CARGO: .....

IDEOLOGIA POLITICA ..... CLASIFICACION MLN (Tupamaros)

DATOS COMPLEMENTARIOS .....
Est Civil — Conyuge — Hijos

.....
Otros familiares

Fecha	Documentos	144084 ANTECEDENTES A REGISTRAR 15.2
25.9.71	72/54	-Detenido conjuntamente con otros sedicios del denominado gru por "22 de diciembre" en el taller de la organizacion sito en Cno. Ariel 4372.-El Juez Letrado de Instrucción de 4to. Turno le tipificó el delito de Asociación para delinquir y encubrimiento.-(F)
24/9/71	72.84	
25/9/71	72.-144	Indica lo mismo que el documento 72.-54(EE)
17/5/72.	Doc.1210.	Permanece recluido en el Penal de Puntas Carretas.(BB).-
31/8/1972	P.MENSUAL D.3360	-Con fecha 7 de agosto de 1972 es liberado judicialmente y posteriormente internado en el régimen de Ley de Seguridad Nacional. Había sido remitido el día 25 de setiembre de 1971 por los delitos de: "ASOCIACION PARA DELINQUIR" y "ENCUBRIMIENTO".-(C.C)
23/10/72.	D3705.R.D.	-Se encuentra detenido,pertenece a "22 de Dic.CAT.RTO.R.O.N. Eval. A-2 (BB).- (II)
28/12/72	Doc.4318	-Permanece detenido a dispocición del Poder Ejecutivo en la Jefatura de Policia de Montevideo.- ((FF))
18.8.72	Doc.2582 JPM (PD)	-Según se informa recobró la libertad del Penal de Punta Carreta, donde se hallaba procesado por "Asociación para delinquir" y "Encubrimiento" desde el 25/9/71 por Juzgado Ltdo. Instr. 4o.Turno.- (00)
5.1.73	Doc.4342 JPM (PD) Nral.1	Por Orden Superior fue puesto en libertad, y será controlado en Unidades Militares.- (00)

TARTER NIETO — Ramón Manuel

FECHA	DOCUMENTOS	144684 ANTECEDENTES A REGISTRAR	E.3
31/12/72 Anex.1B (H)	D.4466 P.P.I. E.M.G.E.		
28.7.81	- - - - -	-Memo.(A) Nº1950/980 a la 2da.Div./E.M.G.A..-(PP).-	
16.02.82	D. 5757/81/ 48	-Figura en una relacion de la Corte Electoral, de ciudadanos inscriptos en el Registro Civico Nacional, que se encuentran comprendidos en el Art. 1, Literal "B" del Acto Institucional No. 4, con prohibicion de ejercer el derecho de voto. (Procesados por delitos de "Lesa Nacion").EVALUACION A-1(VL) Indica (1) (2) (3)	
16.02.82	D.6004/81/ 61	-Se encuentra comprendido en el Art.1o. literal b) del Acto Institucional No.4,por haber sido procesado el 24 IIX 77 por los delitos previstos en. C.P.M. C.P.O. 150, 197. EVALUACION A-1 (LA)	

FECHA	DOCUMENTOS	144684 ANTECEDENTES A REGISTRAR E.4
15.7.83	24745/83 Pag.039	-03.03.83-Figura en una relación procedente de la P.M.E. de liberados.Detenido el 22.09.71, liberado el 07.08.72.- Indica (4) EVAL:A-1 (Q)
15.7.83	24862/83 Pág.028	-08.03.83-Indica idem Doc. 24745/83.-EVAL:A-1 (Q)

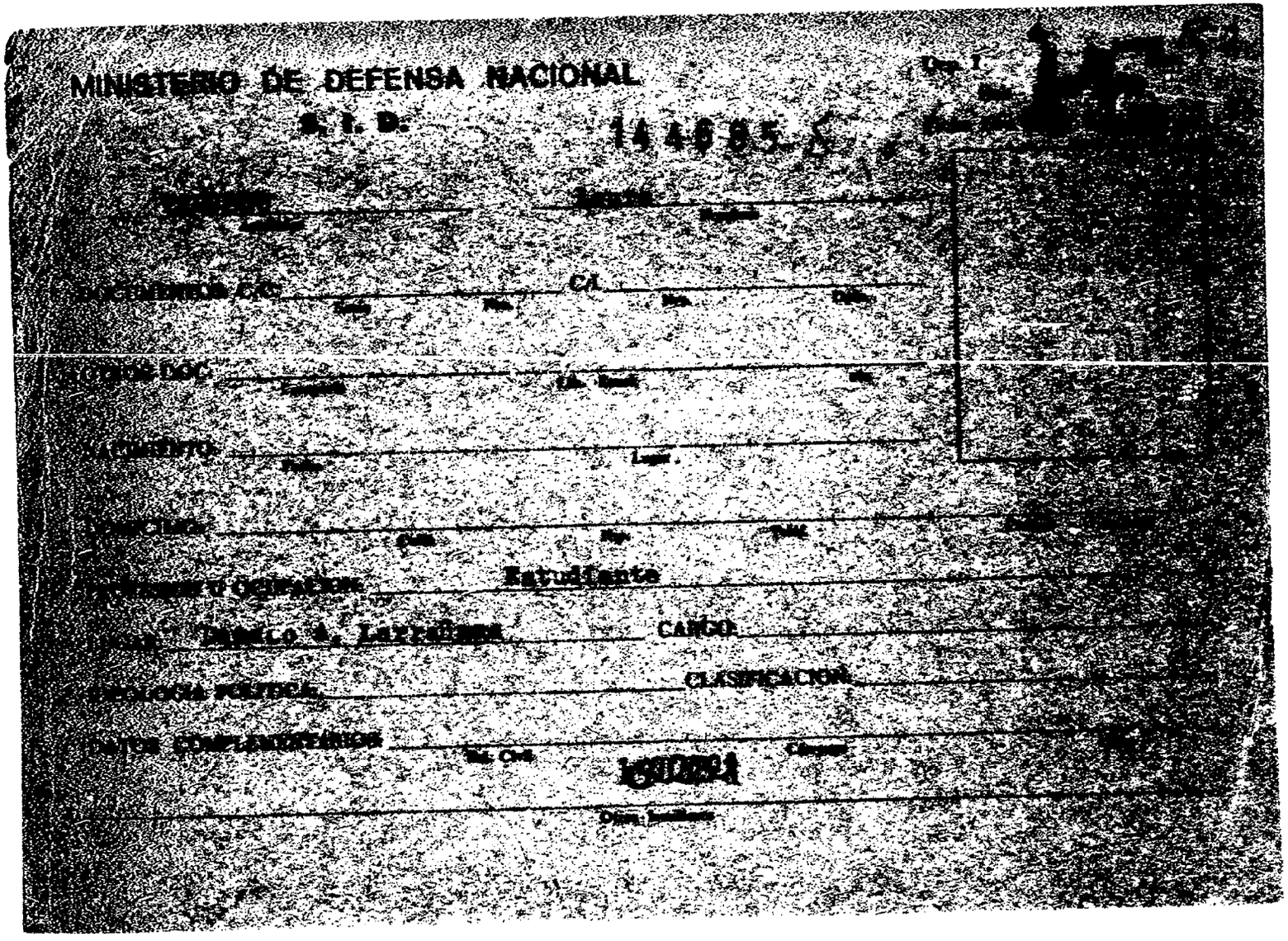

MINISTERIO DE DEFENSA NACIONAL

S. I. D. 144685 S

Dep. I

[illegible]

[illegible] Lauro

Apellido Nombre

DOCUMENTOS C/C: Serie Nro. C/I Nro. Dpto.

OTROS DOC. Especial Lib. Enrol. Nro.

NACIMIENTO Fecha Lugar

DOMICILIO Calle Nro. Teléf.

PROFESION U OCUPACION Estudiante

LUGAR Danilo A. Larrañaga CARGO

IDEOLOGIA POLITICA CLASIFICACION

DATOS COMPLEMENTARIOS Est. Civil Cónyuge

[illegible]

Otros Familiares

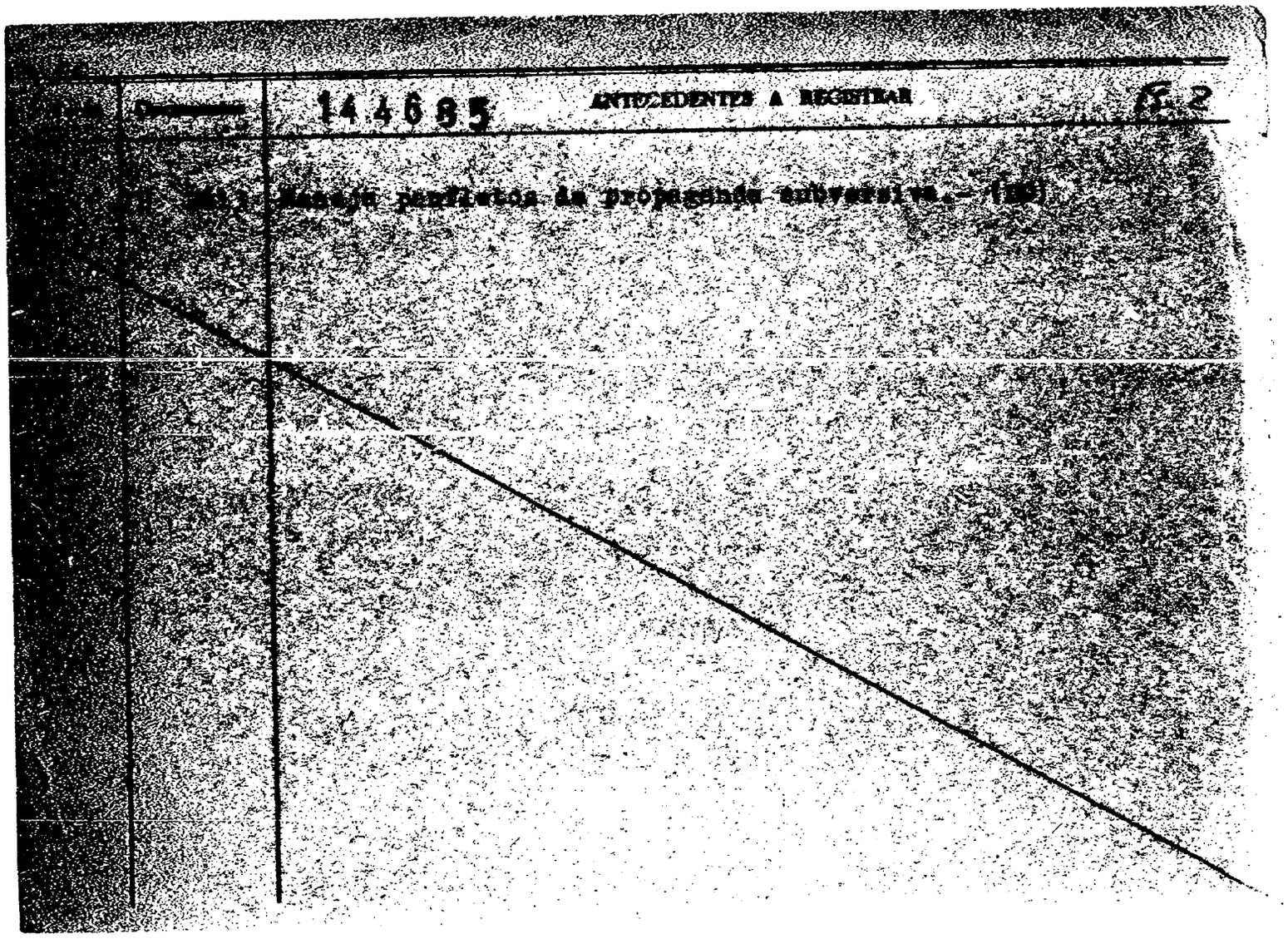
144685
ANTECEDENTES A REGISTRAR
E.2

F. 1

SERVICIO DE INTELIGENCIA

Div. I (Seguridad)

Sección .....

MINISTERIO DE DEFENSA NACIONAL
SERVICIO DE INFORMACION DE DEFENSA
M / F
144686-3

Ficha No ..... confeccionada el 10/XI/64

Foto

Apellidos TARUSELLI,

Nombres Carlos

Fecha de Nacimiento: .....

Lugar de Nacimiento: .....

Cred. Civ.: ..... Ced. Identidad: .....

Prontuario: ..... F. Censal: .....

Padre: .....

Madre: .....

Domicilio: Mercedes ..... Ciudad: .....

Otros datos (Documentos y señas personales) .....

.....

.....

FICHA COMPLEMENTARIA

Documento			Antecedentes E 2
Nº	Fecha	Orígen	144686
B-75-(1)-D-235-	5-VI-964	"El Sol"	-El 30/V/64, interviene en acto realizado Centro Socialista "Angel M.Gimérez", Mercedes. Homenajeado en el mismo, en calidad de afiliado con más de 25 años de militancia. Afiliado hace 51 años. Habló refiriendo a viejas luchas.
	27-XI-1966	Lista 90 P.S.	-2º Titular al Concejo Departamental de Soriano.-
	Año 1971.	**Lista 90 Dpto. Soriano-**	**Figura como 52º Suplente a la Cámara de Senadores en la lista del Partido Socialista de Soriano, en las elecciones nacionales de 1971.(R)**
	23/8/72	Lista 90 SANJOSE	-Candidato en el 52 lugar a la Cámara de Senadores en las elecciones de 1971. "PP".-
	24/8/72	Lista 90 COLONIA	-Candidato en el 52 lugar a la Cámara de Senadores en las elecciones de 1971. "PP".-

FICHA COMPLEMENTARIA

F. 3

DOCUMENTO		14468 ANTECEDENTES
Fecha	Origen	
Nov. 1971.	Lista 90 Dptos. Artigas, Salto, Paysandú Flores Florida, R. Negro, Lavalleja, C. Largo, Rivera, T. y Tres, Montevideo, Tacuarembó, Durazno, Rocha, Maldonado,	Figura en el 52º laugar, Suplente a la Camara de Senadores en las Elecciones Nacionales de 1971 (R)

SERVICIO DE INTELIGENCIA

División I

(Seguridad)

MINISTERIO DE DEFENSA NACIONAL
SERVICIO DE INFORMACION DE DEFENSA
M/F
144687

.....Sección -G-

, Gremios

Ficha N.

R-1

Nombres y Apellidos: TARUSELLI Juan

Fecha y Lugar Nac.: .....

Cred. Civ.: Serie ..... N.º ..... Ced. Identidad: .....

Otros documentos: .....
(Pasaporte - Libreta Enrolam. - etc.)

Domicilio: .....
(Ciudad o Localidad) (Calle) (N.º) (Telef.)

Profesión: .....

Foto

Cargo y Lugar: .....

Ideol. Política: ..... Actuación: .....

Datos Complementarios: .....

Apreciación General: .....

.....

.....

Ficha confeccionada: 16 de Marzo de 1965

FICHA COMPLEMENTARIA

E-2

Documento		Antecedentes
Fecha	Origen	144687
16/3/65		Tesorero de la Comisión que ejerció durante el período de 1960 en la Sociedad de Artidtas del Varieté Uruguayo

B.1

JUNTA DE COMANDANTES EN JEFE

S. I. D.

C/G 144688-9

Dep. I Secc. I

Sub Secc. A/N

Ficha Nº ..... Confec. 8.3.83

TARUSELLI ROMERO — Nelson Rúben

Apellidos — Nombres

DOCUMENTOS: C/C. J.A.B. 2886 — C/I. 2.685.037-6 Salto

Serie Nº — Nº Dpto.

OTROS DOC. .....

Pasaporte — Lib. Enrol. — etc.

NACIMIENTO: 55 años en 1982.-

Fecha — Lugar

DOMICILIO: Rivera 846 — Salto

Calle Nº Teléf. Ciudad o Localidad

PROFESION U OCUPACION: Comerciante

LUGAR: Partido Colorado — CARGO: .....

IDEOLOGIA POLITICA: Tarigo-Vinci Nov/982 — CLASIFICACION: CONVENCIONAL

DATOS COMPLEMENTARIOS: Casado

Est. Civil — Cónyuge — Hijos

.....

Otros familiares

[illegible]

Fecha	Documentos	144688 ANTECEDENTES A REGISTRAR Fs. 2
13/V/83	23691/073	Electo 7 Titular del Organo Deliberante Nacional del Partido COLORADO por el Departamento de SALTO Hoja de Votación J.A.K. de acuerdo al resultado de las Elecciones Internas de los Partidos Políticos habilitados, efectuadas el 28-XI-82. — Eval. A-1 (XX).
14-7-83	28559/001	19-6 C. Salto. Presidente de mesa en la reunión de la Convención Dptal. del Partido Colorado, en la cual se efectuó la votación por la moción en que se solicitaba la denuncia del Secretario General, Leonardo Vinci; la que fue aprobada por 49 votos en 85 convencionales presentes. A posteriori se presenta una moción en la que evaluaban la aprobación de la censura y limitada severamente las facultades del Secretario Geral, la cual fue rechazada por el causante, procediendo a dar por termina da la reunión sin haberse llegado a unacuerdo definitivo. Eval B-1 (SIC)
3.4.84	33090/040	Integra en calidad de 2do titular el Organo Ejecutivo Departamental del Partido Colorado por el Departamento de Salto Eval.- (A-1) CAG

MINISTERIO DE DEFENSA NACIONAL
S. I. D.

144689-7

F.1

Dep. I Secc. I
Sub - Secc. G
Ficha Nro.____ Confec.____

TARUSELLI — Apellidos
NILDA — Nombres

DOCUMENTOS: C/C..... Serie Nro. C/I..... Nro. Dpto.

OTROS DOC..... Pasaporte Lib. Enrol. etc.

NACIMIENTO:..... Fecha Lugar

DOMICILIO:..... Calle Nro. Teléf. Ciudad o Localidad

PROFESION U OCUPACION: Médico

LUGAR:..... CARGO:.....

IDEOLOGIA POLITICA: Izquierdista CLASIFICACION:.....

DATOS COMPLEMENTARIOS:..... Est. Civil Conyuge Hijos

Otros familiares

F 2

Fecha	Documentos	144689 ANTECEDENTES A REGISTRAR
7.1.75	3316	Sindicada como izquierdista. Se desempeña como vicepresidenta de la Asociación Médica Quirúrgica de Salto.- Evaluación C-4.-(E).-

SERVICIO DE INFORMACION DE DEFENSA

Dep. 1

1446905

B-1

Confeccionado el 27 de Noviembre de 1969

VARIOS

FOTO

Apellidos TASANO

Nombres Luis

Fecha de Nacimiento

Lugar de Nacimiento

Est. Civil

Cred. Cívica: Céd. Identidad

Otros Documentos

Ocupación

Padre

Madre

Domicilio Ciudad

Otros datos:

FICHA COMPLEMENTARIA

F 2

DOCUMENTO		144690 ANTECEDENTES
Fecha	Origen	
21/F/67	B.75/D.948 EL POPULAR	Participa en un acto conmemorativo del X Aniversario de EL POPULAR;que tuvo lugar en el Palacio Sud América.-

Ficha confeccionada el día 12/6/1974

E 5. 1

MINISTERIO DE DEFENSA NACIONAL

S. I. D.

14469 1-3

Dep. 1 Sec. 1

Sub - Secc[illegible]

Ficha Nro. ..... Confec. .....

TASKA ANDRISANO — Apellidos

Silvana Catalina — Nombres

DOCUMENTOS: C/C. ..... (Serie / Nro.) C/I. 1.321.776 (Nro. / Dpto)

OTROS DOC. ..... (Pasaporte / Lib. Enrol. / etc.)

NACIMIENTO: 20 años de edad (Fecha / Lugar)

DOMICILIO: Avelino Miranda No.2675 (Calle / Nro. / Teléf. / Ciudad o Localidad)

PROFESION U OCUPACION: Estudiante de la Facultad de Agronomía.- (I).-

LUGAR: ..... CARGO: .....

IDEOLOGIA POLITICA: ..... CLASIFICACION: .....

DATOS COMPLEMENTARIOS: ..... (Est. Civil / Cónyuge / Hijos)

..... (Otros familiares)

Fecha	Documentos	144691 ANTECEDENTES A REGISTRAR F.2
28/5/974	Doc.1263 P.M.J.P.M Abril/74	— Fué detenida el día 29 de abril de 1974 como consecuencia de la anterior detención del sedicioso Angel Cesar GONZALEZ CATOIRA.- Interrogada admitió pertenecer al,"M.L.N" desde 1971 y funcionar con el alias de "Silvana",aceptando además entre otras cosas,haber facilitado su domicilio para reuniones del grupo de la organización en agosto de 1971.- Se encuentra a disposición del Juaez Militar de Instrucción de 6to.Turno.-(C.C)
9/7/1974	D. 1645 P.M.J.P.M. Mayo/1974	- Procesada el día 27 de Mayo de 1974 por el delito de: "ASOCIACION PARA DELINQUIR".- Indica (I).- (C.C)
28-5-74 PD.07.00	1271 a 07.00	(DD)
20/12/74 PD. 07.00	3269 a 07.00	-Fué trasladada de Carcel Central a la Escuela Dr. Carlos Nery, luego de haber sido liberada.-(PP).-
28.1.75 PD.07.00	181 a 07. 00	24.1.75 -Reintegrada a la Escuela "C. Nery" al amparo de las MPS.- (DD)

MINISTERIO DE DEFENSA NACIONAL
S. I. D.

144691

E

PE

Dep. [redacted] Secc. I

Sub-Secc. A/N

Ficha Nro. ..... Confec. 31.10.72

TASCA ANGRISANO — Apellidos

SILVANA CATALINA(1) — Nombres

DOCUMENTOS: C/C. ..... Serie ..... Nro. ..... C/I. ..... Nro. ..... Dpto.

OTROS DOC. ..... Pasaporte ..... Lib. Enrol. ..... etc.

NACIMIENTO: ..... Fecha ..... Lugar

DOMICILIO: Avelino Miranda — Calle; 2675 — Nro.; Teléf.; Montevideo — Ciudad o Localidad

PROFESION U OCUPACION: .....

LUGAR: ..... CARGO: .....

IDEOLOGIA POLITICA: ..... CLASIFICACION: .....

DATOS COMPLEMENTARIOS: ..... Est. Civil ..... Conyuge ..... Hijos

..... Otros familiares

Fecha	Documentos	144691 ANTECEDENTES A REGISTRAR R.4
Set. 1972	3486 JPM PM	Una vez interrogada y aclarada su situación recupere su libertad.(DD)
11/VI/76	D.0804	-9/III/76-Por Sentencia del día de la fecha fué condenada por encontrarse incursa en los delitos de "Asociación para delinquir" con pena de DOCE MESES DE PRISION.Indica 1.(P).-
15.8.78	Doc.970	-Figura en una relación de libertades vigiladas que han quedado en Libertad Definitiva.FECHA: 17.10.75 Eval.A-1 (MM).-
15.7.83	24862/83 Pág.028	-08.03.83-Figura en una relación procedente de la P.M.E. de liberados por la Justicia Militar, desde 1972 al 31.07.80. Detenido el 01.07.72, liberado el 17.10.75.- EVAL:A-1(Q)

17 FEB. 1976 Fs. 1

JUNTA DE COMANDANTES EN JEFE 144692-1

S. I. D.

Dep. I Secc. I

Sub Secc. A/N

Ficha Nro. ..... Confec. .....

TASCON de SOTO — Julia
Apellidos — Nombres

DOCUMENTOS: C/C ..... C/I. .....
Serie Nro. Nro. Dpto.

OTROS DOC. .....
Pasaporte Lib. Enrol. etc.

NACIMIENTO: 52 años (1961) — Oriental
Fecha — Lugar

DOMICILIO: José Llupes 5070
Calle Nro. Teléf. Ciudad o Localidad

PROFESION U OCUPACION: Labores

LUGAR: ..... CARGO: .....

IDEOLOGIA POLITICA: Comunista CLASIFICACION: .....

DATOS COMPLEMENTARIOS: .....
Est. Civil 100271 Cónyuge Hijos

.....
Otros familiares

E. 2

Fecha	Documentos	144692 ANTECEDENTES A REGISTRAR
8-I-976	Doc.0001	Afiliado al Partido Comunista el 5/X/961 con el Nº Ileg. (Microfilm incautado a Rodney ARISMENDI) Eval.: B-2.- (RR)

29.10.76 E-3

J. C. J.

Dpto. 1 144692

Apellidos TASCON de SOTO

Nombres Julia

Documentos: Afiliada al P.C. Nº (Ileg.)

Ant, Secc.	A	B	C	D	E	G	V
	X						

Secreto

14692 ANTECEDENTES E.4

Doc.0001/76.-(00)

F. Ingr. 05.10.61 52 años

Dom: José Llupes 5070

Doc: Ilegible.-

Labores.-

Eval. B-2.-

F-1

SERVICIO DE INFORMACION DE DEFENSA

144693-8

Dep. 1

Confeccionado el 29 de Octubre de 1975

V A R I O S

FOTO

Apellidos TASDHJIAN KOHARIAN(2)

Nombres Panos

Fecha de Nacimiento

Lugar de Nacimiento

Est. Civil

Cred Cívica Céd. Identidad

Otros Documentos

Ocupación Doctor -Juez de Paz de la 3a. Sección de Colonia(Rosario)(3)

Padre

Madre

Domicilio Alejandro Gallinal 2017 (1965) Ciudad

Otros datos

Imp. CHIESA Hnos. Ltda. 10.000 - 12 - 73

FICHA COMPLEMENTARIA E 2

DOCUMENTO		144693 ANTECEDENTES
Fecha	Origen	
26/VI/975	Doc.1124	15/9/959 - Dirigente de la Asociación de Funcionarios del Hospital de Clínicas.- VIII/965:- suscritor de la revista "China Reconstruye", que le es enviada directamente de Pekín en forma personal.-I/968:- colaborador financiero del diario "Epoca".- Figura en una relación de Jueces de Paz,designados por la S.C. de Justicia,aparecida en los diarios "El Día" y "La Mañana" de fecha 9/VI/975.-(II) Eval.A-1.
3.X.978	D.1284	-Según Nota No. 236 del Ministerio de Justicia de fecha 21/Set./978, el causante se encuentra a estudio por parte de ese organismo, para ser pasado a disponibilidad, motivando su causa:Actividades Antinacionales.- (EVALUACION A-1) -Información proporcionada por Memo No. 5.475/78 de la Dirección Nacional de Información e Inteligencia, Departamento 3, de fecha 18/Set/978 al Ministerio de Justicia -15/9/59-Idem doc.1124 del 26/VI/975.- -9/12/977:Figura en carácter de 6to. titular por la lista No.3, lema:"Por los postulados básicos y la aplicación de las 6 horas", para integrar la Comisión Directiva de la Asociación de Funcionarios del Hispital de Clínicas"Dr. Manuel Quintela", por el período 1959/960 dicha lista es de tendencia marxista.(Indica 1 a 3).-

.../

FECHA	DOCUMENTOS	144693 ANTECEDENTES A REGISTRAR	FF. 3
	///...	(EVALUACION B-2).(P).-	
30/Set/78	Oficio No.339/D-I /978	-En la fecha, se informó al Ministerio de Justicia que la Nota No. 236/78 de ese organismo:Sin Observaciones.(P).-	
27/IV/79	- - - - -	Se contestó en Constancia de Habilitación para Cargos Públicos Nº 01261 de la Sec.2da. de Colonia.-(PP).-	

FECHA	DOCUMENTOS	144693	ANTECEDENTES A REGISTRAR	F. 4

SERVICIO DE INFORMACION DE DEFENSA

Dep. 1

144693

Confeccionado el 08 SET. 1975

V A R I O S

FOTO

Apellidos TASDHJIAN

Nombres PANOS

Fecha de Nacimiento

Lugar de Nacimiento

Est. Civil

Cred Cívica ..... Céd. Identidad

Otros Documentos

Ocupación "Asociación de Funcionarios del Hospital de Clínicas"

Padre

Madre

Domicilio Alejandro Gallinal 2010 Ciudad Montevideo

Otros datos

Imp. CHIESA Hnos. Ltda. 10.000 - 12 - 73

FICHA COMPLEMENTARIA F.6

DOCUMENTO		144693 ANTECEDENTES
Fecha	Origen	
4.7.75	Doc. 1176	Figura como dirigente de la Asociación de Funcionarios del Hospital de Clínicas. En agosto de 1965 figura como suscritor de la revista "China Reconstruye" que le es enviada directamente de Pekin en forma personal. Colaborador financiero del diario "Epoca" en enero de 1968. Evaluación A-1 (BB). 31.8.79-MEMO(A)Nº 3546/78-DPTO.Nº III/DNII.-qq-.

SERVICIO DE INFORMACION
DE DEFENSA
Dep. 1

144694-7

5.1

Confeccionado el 28/4/73

VARIOS

FOTO

Apellidos TASENCO

Nombres Basilio

Fecha de Nacimiento

Lugar de Nacimiento

Est. Civil

Cred. Cívica Céd. Identidad

Otros Documentos

Ocupación Camionero. Propietario del camión Chapa C-4-1647 "DIAMONT".-

Padre

Madre

Domicilio Ciudad

Otros datos

CHIESA Hnos. Ltda - 8.100 - 3 - 72

FICHA COMPLEMENTARIA

E2

DOCUMENTO		ANTECEDENTES
Fecha	Origen	144694
12/1/73	D.348 Hj.12 P.E.I. RM3	- Propietario del camión usado en la "marcha" patrocinada por U.T.A.A. en el año 1971, en la cual viajaban desde Bella Unión hacia Montevideo.-(GG).-

E. 1

SERVICIO DE INTELIGENCIA

División I

(Seguridad)

MINISTERIO DE DEFENSA NACIONAL
SERVICIO DE INFORMACION DE DEFENSA
M / F
144695

Sección G

Gremios

Ficha N.º [redacted]

Nombres y Apellidos: TASENDE, Estanislao

Fecha y Lugar Nac.:

Cred. Civ.: Serie ..... N.º ..... Ced. Identidad:

Otros documentos:
(Pasaporte - Libreta Enrolam. - etc.)

Domicilio:
(Ciudad o Localidad) (Calle) (N.º) (Telef.)

Profesión:

Foto

Cargo y Lugar:

Ideol. Política: Actuación: DIRIGENTE GREMIAL DE FUECI

Datos Complementarios:

Apreciación General:

Ficha confeccionada: [redacted]

FICHA COMPLEMENTARIA

Documento		Antecedentes
Fecha	Origen	144695 E 2
L959	Gremios	- Srio. de Estadísticas de FUECI

SERVICIO DE INFORMACION
DE DEFENSA
Dep. I

144696-2

F 1
..... Sección
Act. Ant. Nac.
Ficha Nº [redacted]

Nombres y Apellidos: LOPEZ (1) TASENDE de CHIESA (2) Gladys, Dora

FOTO

Fecha de Nacimiento: .....

Lugar de Nacimiento: .....
(País - Ciudad o Localidad - etc.)

Cred. Cív.: Serie ARB Nº 3581 (3) Ced. Identidad: 389.638 (4)

Otros documentos: .....
(Pasaporte — Libreta Enrolam. — etc.)

Domicilio: Av. Agraciada 2929/809 Blok E (5)
(Ciudad o Localidad) (Calle) Nº Teléf

Filiación

Edad aparente ..... Color del Cutis .....

Color del Cabello ..... Estatura Aproximada .....

Complexión ..... Aspecto Social .....

Señas particulares .....

.....

Ficha confeccionada en Montevideo el 27 de junio de 1967.-

Fórm. 1

144696 R 2

ACTIVIDADES

(1) **Laborales:** Profesión ..... Lugar de trabajo .....

Cargo ..... Antigüedad .....

Otras Actividades .....

.....

(2) **Políticas:** Ideología ..... Actuación .....

Antecedentes .....

Antecedentes familiares .....

(3) **Sociales:** Estado Civil Casada con Heberto Segundo CHIESA VILLAR(6) Religión ..... Figuración .....

Grado Instrucción ..... Lugares que frecuenta .....

(4) **Económicas:** Situación ..... Capital aprox. ..... Vehículo .....
marca y Nº

Otros datos .....

Datos Complementarios .....

Apreciación Personal Gral. .....

.....

.....

TASSINO de CHIESA Gladys. **FICHA COMPLEMENTARIA** E.3

Documento		ANTECEDENTES
Fecha	**Origen**	144696
Año 1966	Lista 3000 P.Socialista.	-Figura como 25to, titular a la Junta Departamental en la lista 3000 del PARTIDO SOCIALISTA, en las elecciones Nacionales del corriente año.-
Año 1966	Lista 4000 P. Socialista	Figura como 25o. titular a la Junta Departamental de Montevideo, por la Lista 4000 del Partido Socialista en las Elecciones Nacionales de 1966 EVAL A-1 (C)
29.12.83	D.33469/01y 02	8.12.83- Presenta Nota ante la Dirección del S.I.I en la que informa que en las elecciones internas de NOV/982, votó "observada", enterándose posteriormente que se encontraba inhabilitada para votar por haber integrado la Lista 3000 del Partido Socialista en las elecciones de 1966. Por lo expuesto cursó Nota al Sr. Pte. de la Corte Electoral, donde se le indicó que la revisión de antecedentes, debía ser presentada ante la Dirección de este Servicio. Al respecto la causante expresa que su nombre fue incluído en la referida lista sin su consentimiento.(C) FNB (1) a(5)

FICHA COMPLEMENTARIA

Documento		144696 ANTECEDENTES 54
Fecha	**Origen**	
02.I.984	5757 Pag.007	Proscripta por el término de 15 años, de acuerdo a lo establecido en el Artículo 1ro. Inciso "A" del Acto Institucional No.4 .-EVALUACION: A-1 (CC)
09/01/984	33469/004	04/ENE/984 - Por Oficio No.003/D-I/84 se comunica al Sr. Presidente de la Corte Electoral la solicitud presentada ante este Servicio por la causante expresando que su inclusión en el Acto Institucional No.4 no es competencia del mismo, por lo cual si la interesada desea iniciar una Solicitud de Revisión de Antecedentes, debería hacerlo ante la Jefatura de Policía del Departamento. (CC)
1.2.84	Doc.33469/04	12.1.84- En respuesta a Of. 003/D-I/84 la Corte Electoral informa a este Servicio que la solicitud de rehabilitación fue denegada de acuerdo a las averiguaciones efectuadas, las cuales permiten establecer el Apellido de casada de la causante. Asimismo la resolución adoptada por ese Organismo indica de la posibilidad de modificación si fueran aportadas nuevas pruebas al respecto.(C) Ind.(6)
9/3/984	----------	Se contestó Memo. (A) Nº 450/984 para el 1er. Sub-Director/SID (MS)

SERVICIO DE INFORMACION
DE DEFENSA

144697-0

E.1

Dep. 1

Confeccionado el 25-V-1970

VARIOS

FOTO

Apellidos TASENDE DUBRA

Nombres Luis

Fecha de Nacimiento 23 años (1968)

Lugar de Nacimiento Uruguay

Est. Civil Casado

Cred. Cívica ..... Ced. Identidad .....

Otros Documentos .....

Ocupación Estudiante de Ciencias Económicas.

Padre .....

Madre .....

Domicilio Manuel Alonso 1720 Ciudad Montevideo

Otros datos: .....

FICHA COMPLEMENTARIA

DOCUMENTO		14697 ANTECEDENTES E 2
Fecha	Origen	
15-XI-968	B72-D37 Parte 310	-Detenido durante las Medidas Frontes de Seguridad por disturbios y pedres en 18 de Julio.-

B-2

E. 3

SERVICIO DE INFORMACION DE DEFENSA

144697

Dep. 1

Confeccionado el 24/VIII/970

VARIOS

FOTO

Apellidos TACENDE DUBBA ó TASENDE

Nombres Luis

Fecha de Nacimiento 1945

Lugar de Nacimiento

Est. Civil soltero

Cred. Cívica Ced. Identidad

Otros Documentos

Ocupación Estudiante de Ciencias Económicas (Centro Est. Ciencias Económicas)

Padre

Madre

Domicilio Manuel Alonso 1720 Ciudad

Otros datos

FICHA COMPLEMENTARIA

DOCUMENTO		144697 ANTECEDENTES
Fecha	Origen	
16/XI/968	33/86	- Figura en una relación de detenidos civiles en el Grupo de Artillería Nº5, Previa por violación del decreto de Medidas Pre Seguridad.- EVAL: A-1-
26/XI/968	33/93	- En esta fecha fue retirado por parte de la tura de Policía.- EVAL: A-1-
		28/7/78-Se contestó por Mem.(A) No. 2593 para la (U)

144698

JUNTA DE COMANDANTES EN JEFE

S. I. D.

TASENDE [illegible] [illegible] Eduardo

"AYX"

DOCUMENTO DE IDENT. C.I. — C.I.

OTROS DOC.

NACIMIENTO

DOMICILIO

PROFESION U OCUPACION

LUGAR — CARGO

IDEOLOGIA POLITICA — CLASIFICACION

DATOS COMPLEMENTARIOS

FS. 1

COMANDANTES EN JEFE

S. I. D.

144699-6

Dep. I Secc. I

Sub Secc. A/N

Ficha Nº ... Confec 9/4/80

JUNTA DE C...

RRC
Apellidos

María del Carmen
Nombres

S: C C AMB 6456
Serie Nº

C/I. 1.202.099
Nº Dpto.

Pasaporte Lib. Enrol. etc.

27/5/54
Fecha

Montevideo
Lugar

Cádiz 2946
Calle

Teléf. 587568 (C)
Nº Teléf.

Montevideo
Ciudad o Localidad

U OCUPACION: Estudiante de Medicina

S.I. CARGO: Aux. 1º Sanitario

POLITICA: CLASIFICACION:

PLEMENTARIOS:
Est. Civil Cónyuge Hijos

Carlos y María Teresa
Otros familiares

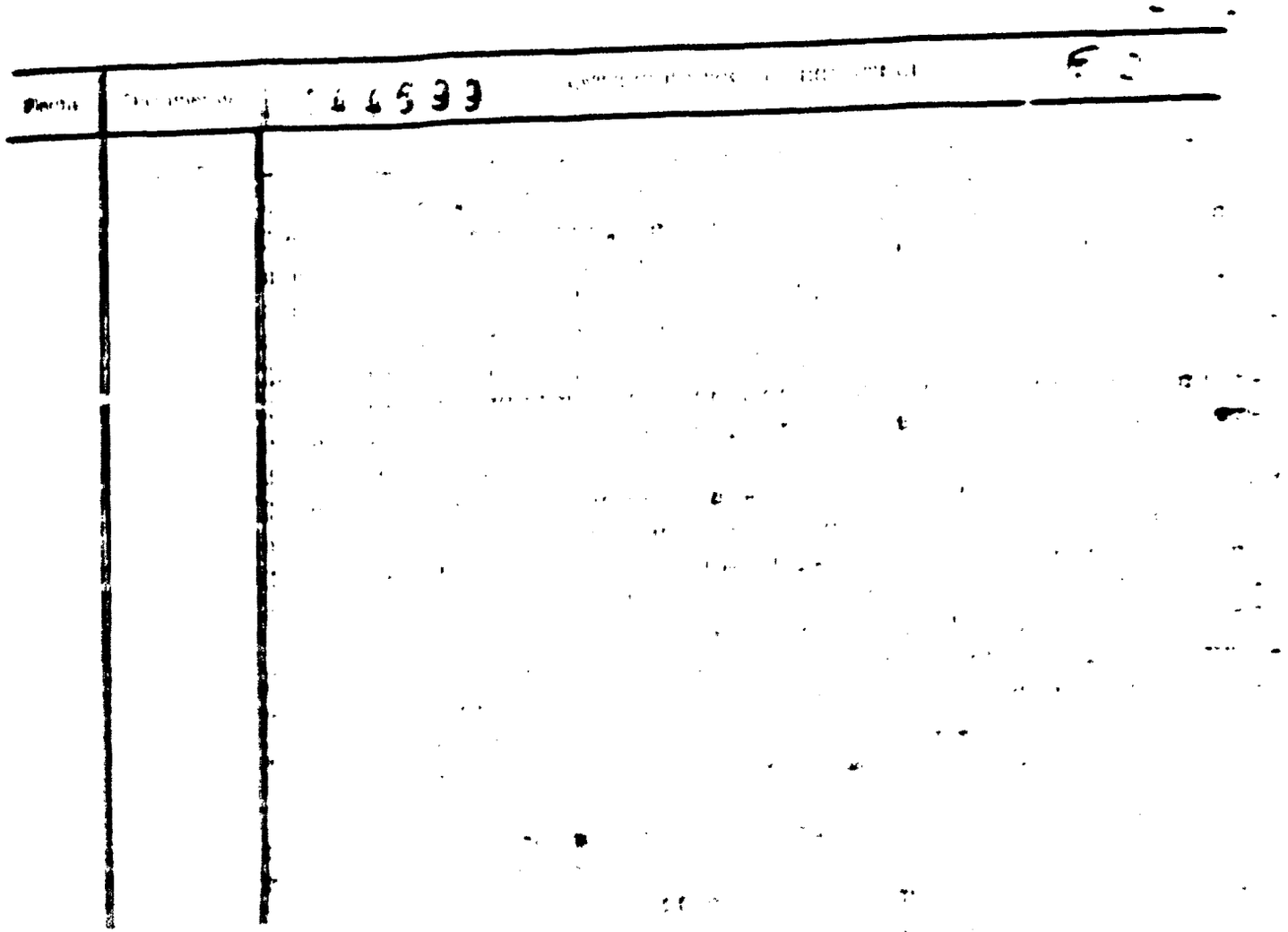

JUNTA DE COMANDANTES EN JEFE

Fecha	[illegible]	[illegible] 2
27.3.[illegible]	[illegible]	[illegible]
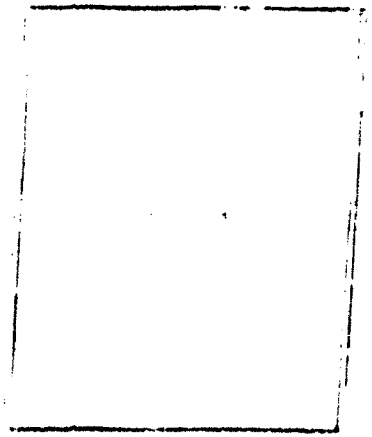
SERVICIO DE INFORMACIÓN DE DEFENSA